

**Всероссийский центр экстренной и радиационной
медицины им. А.М. Никифорова МЧС России
Северо-Западный государственный медицинский
университет им. И.И. Мечникова**

В.И. Евдокимов, В.Ю. Рыбников, А.В. Зотова

**Анализ диссертационных исследований
по специальности 19.00.04 «Медицинская
психология» (1980–2011 гг.)**

Серия «ПОЛЕЗНАЯ БИБЛИОГРАФИЯ»; выпуск 14

**Санкт-Петербург
2012**

159.9 : 61 : 016

E-155

Евдокимов В.И.

Анализ диссертационных исследований по специальности 19.00.04 «Медицинская психология» (1980–2011 гг.) / В.И. Евдокимов, В.Ю. Рыбников, А.В. Зотова ; Всероссийский центр экстренной и радиационной медицины им. А.М. Никифорова МЧС России, Северо-Западный государственный медицинский университет им. И.И. Мечникова. – СПб. : Политехника-сервис, 2012. – 168 с. – (Полезная библиография ; вып. 14).

ISBN 978-5-905687-99-0

Содержатся библиографические записи о 968 авторефератах диссертаций по специальности 19.00.04 – «Медицинская психология», представленных в диссертационные советы СССР и России в 1980–2011 гг. Докторских диссертаций было 13,5 %, соотношение докторских и кандидатских – 1 : 6,4, медицинские работы составили 29,8 %, психологические – 70,2 %.

Авторефераты расположены по областям исследований паспорта специальности, внутри разделов – в алфавитном порядке. Если содержание диссертации относилось к нескольким областям, то в дополнительной области проставлялся номер автореферата в указателе. Предваряет указатель анализ материалов диссертационных исследований и алгоритмы поиска авторефератов диссертаций в электронных базах данных крупных библиотек и научных учреждений.

Библиографическая запись приведена по ГОСТУ 7.1–2003. В библиографическую запись включены также имена и отчества авторов диссертационных работ, знание которых может помочь при поиске авторефератов в электронных базах данных, и количество печатных публикаций у автора по теме диссертации.

Справочный аппарат: алфавитный указатель авторов.

ISBN 978-5-905687-99-0

© Евдокимов В.И., 2012

© Рыбников В.Ю., 2012

© Зотова А.В., 2012

СОДЕРЖАНИЕ

	Стр.
Анализ диссертационных исследований по специальности 19.00.04 – «Медицинская психология» (1980–2011 гг.)	4
Библиографический указатель диссертаций по специальности 19.00.04 – «Медицинская психология» по областям исследований	27
1. История и методология медицинской психологии	27
2. Патопсихология	29
3. Нейропсихология	59
4. Психосоматика и психология телесности	73
5. Психология нарушений развития и отклоняющего поведения	99
6. Психологическое вмешательство: психотерапия, психологическое консультирование и психокоррекция	121
7. Психологические аспекты лечебного процесса	139
8. Психогигиена, психопрофилактика, социальная реабилитация и повышение качества жизни больных	144
9. Психология здоровья, физической культуры и спорта высших достижений	156
Указатель авторов	162

АНАЛИЗ ДИССЕРТАЦИОННЫХ ИССЛЕДОВАНИЙ ПО СПЕЦИАЛЬНОСТИ 19.00.04 – «МЕДИЦИНСКАЯ ПСИХОЛОГИЯ» (1980–2011 гг.)

Диссертация (лат. «dissertatio» – рассуждение, исследование) – вид индивидуального исследовательского труда, который представляется для публичной защиты в диссертационном (ученом) совете с целью получения ученой степени кандидата или доктора наук.

Содержанием специальности 19.00.04 – «Медицинская психология» является [2]:

- изучение общих и частных психологических закономерностей изменений и восстановления психической деятельности при различных патологических состояниях и аномалиях развития;

- выявление закономерностей влияния психических факторов на укрепление здоровья и формирование установок на здоровый образ жизни;

- анализ и выявление психических факторов, влияющих на возникновение, течение и преодоление болезней и других стойких состояний дезадаптации, на успешную социально-трудовую реабилитацию;

- повышение адаптационных ресурсов личности, гармонизация психического развития и межличностных отношений в процессах предупреждения заболеваний, собственно патологии, восстановительного лечения и реабилитации.

- изучение особенностей деятельности психологов в сфере здравоохранения (диагностика, экспертиза, психотерапия, психологическая коррекция, консультирование, и др.);

- разработка, адаптация и изучение эффективности методов психологической диагностики и психологического вмешательства;

- анализ направлений и этапов развития медико-психологических исследований.

Области исследований [2]:

1. История и методология медицинской психологии:

- становление медицинской психологии как самостоятельной области научного знания;

- история развития медицинской психологии и ее отдельных направлений в России и за рубежом;

- теоретико-методологические подходы к пониманию психологической структуры болезни и организации терапевтического процесса;

- развитие методологии научных исследований в медицинской психологии: изучение проблем разграничения нормы и патологии,

уровней здоровья, проблем развития и нарушений психики, соотношений биологического и психосоциального, психосоматического и соматопсихического; парадигмы психического здоровья; проблемы психической адаптации и компенсации;

- развитие теорий личности и их значение для разработки научных основ медико-психологической диагностики и вмешательства;
- психологические особенности профессиональной деятельности медицинского психолога; деонтологические и этические проблемы работы психолога в медицинской психологии.

2. Патопсихология:

- проблема соотношений развития и нарушений психики, проблема нормы и патологии в патопсихологии; роль и соотношение психологических, биологических и социально-средовых факторов в этиологии и патогенезе различных психических расстройств;

- нарушения психических процессов и личности при различных психических расстройствах; генезис и структура патопсихологических синдромов; возрастной аспект патопсихологической семиотики;

- принципы и методы патопсихологического исследования; специфика патопсихологических исследований в разном возрасте и при различных нозологических формах;

- дифференциально-диагностическое и экспертное значение патопсихологического исследования; патопсихологический подход к оценке эффективности лечения, реабилитации и повышения качества жизни больных.

3. Нейропсихология:

- теория и методология нейропсихологических исследований: системная организация и функциональная специализация высших психических функций; мозговые механизмы психической деятельности;

- синдромальный анализ нарушений высших психических функций и топическая диагностика локально-органических поражений мозга; основные нейропсихологические синдромы и симптомы;

- особенности мозговой организации психической деятельности на разных этапах онтогенеза и при различных формах нарушений психического развития;

- принципы и методы нейропсихологической диагностики расстройств высших психических функций, познавательных процессов, эмоциональной сферы личности и поведения;

- нейропсихологические основы, принципы, методы, оценка эффективности восстановительного лечения и реабилитации больных с поражениями мозга различного генеза;

- принципы и методы восстановительного обучения и нейропсихологической коррекции развития, динамика нейропсихологических симптомов и синдромов в процессе восстановительного и коррекционно-развивающего обучения;

- роль нейропсихологии индивидуальных различий человека в медицинской психологии;

- междисциплинарные связи нейропсихологии: нейронауки, информатика, лингвистика.

4. Психосоматика и психология телесности:

- психосоматический подход в медицине; психосоматические и соматопсихические соотношения; современная биопсихосоциальная концепция болезни, здоровья и лечения; психогении и соматогении;

- влияние психических факторов на возникновение, течение и лечение соматических и психосоматических заболеваний; принципы психологического синдромного анализа в психосоматике;

- влияние соматической болезни на психическую деятельность человека;

- внутренняя картина болезни и психологическая адаптация личности к хроническому соматическому заболеванию; качество жизни, связанное со здоровьем;

- психологическая диагностика в соматической клинике: нозологическая и возрастная специфика; основные методы медико-психологического исследования в соматической клинике;

- психотерапия и другие формы психологического вмешательства в комплексе лечебных мероприятий при различных соматических заболеваниях; психологическое сопровождение лечебного процесса, отношение больного к лечению;

- психологические проблемы телесности; естественно-научное и этно-культурологическое понимание развития телесности человека;

- генезис, структура и функции психосоматических явлений в процессе онтогенетического развития, а также при различных формах телесной и душевной патологии.

5. Психология нарушений развития и отклоняющегося поведения:

- закономерности нарушений психической деятельности в онтогенезе; биологические и средовые факторы риска нарушений психического развития и отклоняющегося поведения;

- особенности нарушений психических функций, личности и поведения при различных типах дизонтогенеза;

- формы отклоняющегося поведения, роль генетических и психосоциальных факторов в их возникновении; проблемы профилактики и коррекции отклоняющегося поведения;
- проблемы и методы психологической диагностики нарушений психического развития и отклоняющегося поведения;
- психолого-медико-педагогическое сопровождение и социальная адаптация детей и взрослых с нарушениями развития и поведения;
- особенности семей, имеющих детей и взрослых с нарушениями психического развития и отклоняющимся поведением;
- проблемы ранней междисциплинарной семейно-центрированной помощи: выявление, диагностика, вмешательство, оценка эффективности;
- нарушения психических функций, личности и поведения при различных вариантах патологического старения;
- особенности психологической диагностики, психотерапии и психологического консультирования в геронтологии и гериатрии.

6. Психологическое вмешательство: психотерапия, психологическое консультирование и психокоррекция:

- теоретико-методологические основы психологического вмешательства;
- направления, формы и методы психологического вмешательства;
- специфика психологического вмешательства с учетом нозологических, синдромальных, социально-демографических, культуральных и индивидуально-психологических характеристик;
- психологическая помощь в экстремальных и кризисных ситуациях;
- психологическая характеристика участников (клиентов, пациентов) психологического вмешательства; причины и мотивы обращения за психологической помощью; личность в ситуации психологической помощи;
- семья как объект психотерапии и психокоррекции (супружеские коммуникации, семейное воспитание, детско-родительские отношения, семейные стереотипы, психологический климат семьи);
- личность психотерапевта и консультанта; психотерапевтические тактики и взаимодействие в процессе психологической помощи;
- психологические аспекты взаимодействия участников группового психотерапевтического процесса и его динамика;
- проблемы оценки эффективности психологического вмешательства.

7. Психологические аспекты лечебного процесса:

- психологические особенности врача и медицинского работника; проблемы профессионального выгорания;
- психологические аспекты взаимодействия персонала лечебного учреждения;
- профессиональные и этические аспекты взаимоотношения врача и больного; модели взаимодействия;
- отношение и поведение больного в лечебном процессе; проблема нонкомплаенса;
- социально-психологическая среда лечебного учреждения; терапевтическое сообщество, проблемы госпитализма;
- психологические аспекты фармакотерапии.

8. Психогигиена, психопрофилактика, социальная реабилитация и повышение качества жизни больных:

- психология здоровья, факторы здорового образа жизни и отношения к здоровью; психологические аспекты сохранения и укрепления психического и соматического здоровья человека;
- психологические основы профилактики нервно-психических и психосоматических расстройств, состояний психической дезадаптации и нарушений поведения;
- психологические основы вторичной и третичной психопрофилактики;
- направления, принципы и этапы психосоциальной реабилитации больных и инвалидов;
- качество жизни, связанное со здоровьем: объективные характеристики и психологические составляющие, пути оптимизации.

9. Психология здоровья, физической культуры и спорта высших достижений:

- методологические основы теоретических представлений о психическом здоровье человека в рамках существующих психологических подходов;
- история развития индивидуальных и социальных представлений о психическом здоровье, внутренняя картина здоровья личности;
- влияние психологических и соматических факторов на сохранение здоровья личности;
- психология здорового образа жизни, физической культуры и спорта высших достижений;
- психологическое консультирование и психотерапевтические техники как фактор укрепления и сохранения психического здоровья;

- психологические особенности сохранения здоровья работников различных профессиональных сфер (в том числе в системе МЧС, правоохранительных органов, пенитенциарной системы, ФСБ и т. п.);
- поддержание и сохранение здоровья людей, перенесших или испытывающих воздействие чрезвычайных и экстремальных факторов (техногенные и природные катастрофы, теракты и т. п.).

Отрасль наук: медицинские науки; психологические науки.

Решением Президиума ВАК Минобрнауки РФ разрешено рассматривать диссертационные работы по медицинской психологии 7 диссертационным советам (табл. 1).

Таблица 1

Диссертационные советы России, принимающие к рассмотрению работы на соискание ученой степени кандидата и доктора наук по специальности 19.00.04 – «Медицинская психология» (на 30.01.2012 г.) [5]

Шифр совета	Отрасль науки	Учреждение, при котором создан совет
Д 208.093.01	Медицинские	Санкт-Петербургский научно-исследовательский психоневрологический институт им. В.М. Бехтерева
Д 208.041.05	Медицинские	Московский государственный медико-стоматологический университет
Д 501.001.15	Психологические	Московский государственный университет им. М.В. Ломоносова
Д 212.232.22	Психологические	Санкт-Петербургский государственный университет
Д 212.199.25	Психологические	Российский государственный педагогический университет им. А.И. Герцена
Д 212.267.16	Психологические	Томский государственный университет
Д 205.001.02	Психологические	Всероссийский центр экстренной и радиационной медицины им. А.М. Никифорова МЧС России

Объект исследования составили авторефераты диссертаций по специальности 19.00.04 – «Медицинская психология», представленные в фондах хранения Российской государственной библиотеки (РГБ, Москва) [7], Российской национальной библиотеки (РНБ, Санкт-Петербург) [6] и Центральной научной медицинской библиотеки (ЦНБМ, Москва) [4]. Указанные библиотеки входят в перечень рассылок авторефератов диссертаций [3] и обязательного экземпляра печатных изданий [1]. Полагаем, что массивы авторефератов диссертаций указанных библиотек с высокой вероятностью отражают реальный поток диссертаций в России. Сравнение массивов авторефератов диссертаций за 1980–2011 гг. способствовало формированию указателя, состоящего из 968 авторефератов по специ-

альности 19.00.04 – «Медицинская психология», библиографические записи которых представлены в разд. 2.

Алгоритм поиска авторефератов диссертаций в электронной базе данных (БД) РНБ представлен на рис. 1. Поиск проводили в профессиональном режиме.

РОССИЙСКАЯ НАЦИОНАЛЬНАЯ БИБЛИОТЕКА
Каталоги книг на русском, украинском, белорусском языках

1 Электронный каталог (только для просмотра в IE 6.0 и выше, Fire) ←

2 Генеральный алфавитный каталог книг на русском языке (1725-1998)

Базовый Расширенный **Профессиональный**

База данных: Электронный каталог

Область поиска: FT Все поля (2)

Операторы: И ИЛИ НЕ

Поисковое выражение: (FT автореф*) AND (FT 19.00.04)

Язык публикации: [dropdown]

Год публикации: с 2005 по [dropdown]

Искать Очистить

начиная с 1 порциями по 50

Сортировать по (3) Автору

Нет
Год публикации
Автор
Заглавие
Том, выпуск, и т.д.

Вернуться к поиску Редактировать

Запрос	Номер запроса	Найдено записей
1	Электронный каталог> (FT автореф*) AND (FT 19.00.04) AND (PY SP '2005')	328

OPAC - Global v2.2.2 © opac.nlr.ru

1 2 3 4 5 6 7 (4)

Отметить все на этой странице
Снять выделение

Формат вывода: Биб. описание

Показать

Добавить в список выдачи

История поисков
Вернуться к поиску

16 Бабин С.М. Психотерапия в системе лечения и реабилитации психических больных: автореф. дис. на соиск. учен. степ. д-ра мед. наук: специальность 14.00.18 <Психиатрия>: специальность 19.00.04 <Мед. психология> – 2006 NLR Шифр 2006-A/24079

17 Бабури И.Н. Клинико-психологические характеристики больных с хроническим болевым синдромом, обусловленным остеохондрозом пояснично-крестцового отдела позвоночника: автореф. дис. на соиск. учен. степ. канд. мед. наук: специальность 19.00.04 <Мед. психология>. специальность 14.00.13 <Нерв. болезни> – 2006. NLR Шифр 2007-A/644

2006-A/24079
Бабин, Сергей Михайлович. (5)
Психотерапия в системе лечения и реабилитации психических больных : автореф. дис. на соиск. учен. степ. д-ра мед. наук : специальность 14.00.18 <Психиатрия> : специальность 19.00.04 <Мед. психология> / Бабин Сергей Михайлович ; [С.-Петерб. науч.-исслед. психоневрол. ин-т им. В.М. Бехтерева]. – Санкт-Петербург, 2006. – 55 с.
Библиогр.: с. 51-55 (35 назв.). 100 экз.

Рис. 1. Алгоритм поиска авторефератов диссертаций в электронном каталоге РНБ.

Использовали усеченные поисковые выражения в опции «Все поля»: автореф* и 19.00.04, соединенные операторами присоединения «И» (см. рис. 1, п. 2). Знаком сокращения поисковых слов в каталоге является звездочка (*). Например, по сокращенному слову автореф* при поиске будут найдены документы со словами: автореферат, автореферата, автореферативный и пр. Поисковые слова соединяются операторами присоединения: «И» (в названии искомых документов или ключевых словах будут содержаться все соединенные слова); «ИЛИ» (в документах будет находиться хотя бы одно из соединенных поисковых слов); «НЕ» (исключает те документы, которые имеют слова, указанные после оператора). Если оператор не указан, то поисковые слова автоматически соединяются оператором «И».

В окне поисковых выражений (см. рис. 1, п. 3) сортировали сведения по алфавиту авторов на порции выдачи по 50 документов, их оказалось 7. Поочередно просматривали порции кратких библиографических описаний (см. рис. 1, п. 4) и отмечали те авторефераты, для которых затем выводили полное библиографическое описание (см. рис. 1, п. 5), копировали их и создавали БД для заказа авторефератов диссертаций из фондов хранения библиотеки, следующего изучения и анализа.

Практически аналогичный алгоритм поиска содержит электронный каталог ЦНМБ, так как он был разработан по однотипной программе (рис. 2). Использовали электронную БД «Российская медицина» (рис. 2, п. 1). Для входа в БД применили опцию «Свободный вход» (см. рис. 2, п. 2). Опция 200* отражает период с 2000 по 2009 г.

Электронный каталог РГБ содержит отдельную БД авторефератов диссертаций (рис. 3, п. 1) [7]. В каталоге авторефератов диссертаций использовали сложный поиск (см. рис. 3, п. 2), который позволял вносить несколько поисковых выражений. В нашем случае – это выражения «190004» и «доктора наук». Особенностью научного поиска по шифру номенклатуры специальностей здесь является то, что шифр представляется без разделительных точек, специальность 19.00.04 указывается как 190004.

В отличие от других электронных БД, в каталоге РГБ ученые степени и отрасли наук диссертационных исследований указываются полностью «кандидата медицинских наук», «доктора психологических наук». На рис. 3 (п. 2) видно, что в фондах хранения РГБ за 2009 г. находятся 3779 авторефератов на соискание ученой степени доктора наук, 65 авторефератов диссертаций по специальности 19.00.04 – «Медицинская психология», в том числе 9 докторских работ. Активировав общее количество найденных документов (см.

рис. 3, п. 2), переходили на окно кратких библиографических описаний (см. рис. 3, п. 3).

ПЕРВЫЙ МОСКОВСКИЙ ГОСУДАРСТВЕННЫЙ МЕДИЦИНСКИЙ УНИВЕРСИТЕТ *имени И.М.Сеченова*
ЦНМБ **Центральная научная медицинская библиотека**

http://www.scsml.rssi.ru
 БД «Российская медицина»
 Свободный вход:
ВХОД

ОПАС - Global® Поиск

Базовый | Расширенный | **Профессиональный**

База данных: **Российская медицина**
 Область поиска: **Значение**
 Год публикации: 200*
 Заглавие
 Автор, редактор

Операторы: И ИЛИ НЕ
 Поисковое выражение:
 (FT автореф*)AND (FT 19.00.04) AND (PY 200*)

Ограничения по форме содержания: Диссертация/автореферат
 Искать Очистить

ОПАС - Global® История поисков

Сортировать по	Номер поиска	Запрос	Найдено записей
Год публ. Нет Год публ. Автор Заглавие	2	Российская медицина ((FT автореф*) AND (FT 19.00.04) AND (PY 200*))	125

Вернуться к поиску

1 2 3 **5**

ОПАС - Global®

Отметить все	35	<input checked="" type="checkbox"/>	Автореф. Григорьев Г. И., Кризисно-реабилитационная помощь при наркоманиях на основе стрессовой психотерапии : автореф. дис. на соиск. учен. степ. д-ра мед. наук. Код спец. 05.26.02; 19.00.04. – 2004. Шифр 02-80075
Снять выделение			
Формат вывода: Библ. описание			
Показать	36	<input type="checkbox"/>	Автореф. Гунбин Ю. Г., Комплексная клиническая и патопсихологическая диагностика гипертонической энцефалопатии : автореф. дис. на соиск. учен. степ. канд. мед. наук. Код спец. 14.00.13; 19.00.04. – 2003. Шифр 02-70431

История поисков
 Вернуться к поиску

02-80075
Григорьев, Григорий Игоревич.
 Кризисно-реабилитационная помощь при наркоманиях на основе стрессовой психотерапии : автореф. дис. на соиск. учен. степ. д-ра мед. наук : код спец. 05.26.02 : 19.00.04 / Григорьев Г.И. ; Всерос. центр экстрен. и радиац. медицины МЧС России, Междунар. ин-т резерв. возможностей человека. – Санкт-Петербург, 2004. – 47 с. Библиогр.: с. 40-47 (94 назв.).

Рис. 2. Алгоритм поиска авторефератов в БД «Российская медицина» ЦНМБ.

РОССИЙСКАЯ ГОСУДАРСТВЕННАЯ БИБЛИОТЕКА

Единый электронный каталог

- Каталог книг (с 1831 г.)
- Каталог авторефератов диссертаций (с 1987 г.) **1**
- Каталог диссертаций (с 1995 г.)

Каталог авторефератов диссертаций

Простой поиск | По сочетанию полей | По нескольким | Сложный поиск

Сложный поиск **2**

Элементы записи для поиска Введите слово или сочетание слов Сочетание слов? Количество записей

Код специальности: 190004 Нет Да **65**

Все элементы: доктора наук Нет Да **3779**

Все элементы:

Все элементы:

Для просмотра найденных записей щелкните мышкой по их общему числу **9**

Ограничение поиска: Год: 2009

Язык: Русский Место хранения: любое

Создание набора записей: **3**
 Выбранные записи: Выбрать все | См. выбранное |

Результат для: **190004**
 AND слова=(доктора наук)

Отсортировать по: автору заглав. году

Записи 1–9 из 9

№	Автор	Заглавие	Вых. дан.
8	<input type="checkbox"/> Цыганков, Дмитрий Борисович	Клинико-психологические особенности больных с паническими расстройствами в структуре алкогольной болезни и дифференцированные стратегии их терапии : автореферат дис. ... доктора	Москва, 2009
9	<input checked="" type="checkbox"/> Щелкова, Ольга Юрьевна	Психологическая диагностика в медицине : системное исследование : автореферат дис. ... доктора психологических наук : 19.00.04 . [Место защиты: С.-Петерб. гос. ун-т]	Санкт-Петербург, 2009

Перейти к записи № Пред. стр. След. стр.

Просмотр записи

Выберите форму вывода записи: Стандартный **Карточка** Список С именами элементов

Запись 2 из 11 **4**

Щелкова, Ольга Юрьевна

Психологическая диагностика в медицине : системное исследование : автореферат дис. ... доктора психологических наук : 19.00.04 / Щелкова Ольга Юрьевна; [Место защиты: С.-Петерб. гос. ун-т]. – Санкт-Петербург, 2009. – 49 с.

ББК: Ю948,0
 Тема: Медицинская психология
 Шифры: [ФБ Осн. хран.] 9 09-3/3017

◀ Предыдущая запись Следующая запись ▶

Рис. 3. Алгоритм поиска авторефератов диссертаций в каталоге «Авторефераты диссертаций» РГБ.

БД авторефератов можно группировать по автору, заглавию или году издания. В последнем случае в пределах года авторефераты группируются по алфавиту авторов. Порциями по 10 документов просматривали представленные краткие записи и отмечали те, для которых затем выводили полное библиографическое описание, на-

жав на функцию «См. выбранное». В окне «Просмотр записи» использовали опцию «Карточка» – электронную карточку библиографического описания (см. рис. 3 п. 4).

В библиографическую запись автореферата включены учреждения, в котором была подготовлена диссертация и создан диссертационный совет. Их знание может помочь пользователю ознакомиться с диссертацией, которая должна храниться в библиотеке учреждения или, выйдя на сайт диссертационного совета, – с электронным вариантом автореферата диссертации.

На рис. 4 представлен алгоритм поиска авторефератов диссертаций в электронной БД Всероссийского центра экстренной и радиационной медицины им. А.М. Никифорова (ВЦЭРМ) МЧС России [1].



Рис. 4. Алгоритм поиска авторефератов диссертаций в электронной БД ВЦЭРМ [<http://www.arcerm.spb.ru>].

С главной страницы сайта, активировав опцию «Диссертационные советы» (рис. 4, п. 1), переходили на окно перечня диссертационных советов ВЦЭРМ (рис. 4, п. 2). Нажав курсором на нужный номер диссовета, открывали окно кратких сведений о диссертационном совете (рис. 4, п. 3), в котором содержится архив опубликованных авторефератов диссертаций в текущем и предыдущем году. Активировав курсором нужный автореферат, открывали его для просмотра и при необходимости копировали (рис. 4, п. 4).

На рис. 5 представлен алгоритм поиска авторефератов диссертаций в электронной БД Санкт-Петербургского научно-исследовательского психоневрологического института им. В.М. Бехтерева.

1

Санкт-Петербургский научно-исследовательский психоневрологический институт им. В.М.Бехтерева
основан в 1907 году

Главная История Структура Консультации Диагностика Госпитализация Наука Обучение Контакты

2

ИНФОРМАЦИЯ

- Научные конференции и симпозиумы
- Независимый этический комитет
- Диссертационный совет
- Научная продукция
- Ближайшие защиты

3

4

5

На правах рукописи

ЧЕХЛАТЫЙ
Евгений Иванович

СОВЛАДАЮЩЕЕ ПОВЕДЕНИЕ У БОЛЬНЫХ НЕВРОЗАМИ, ЛИЦ С ПРЕНЕВРОТИЧЕСКИМИ НАРУШЕНИЯМИ И В СОЦИАЛЬНЫХ ГРУППАХ ПОВЫШЕННОГО РИСКА НЕРВНО-ПСИХИЧЕСКИХ РАССТРОЙСТВ

Специальности:
19.00.04 – «Медицинская психология»
14.00.18 – «Психиатрия»

Автореферат диссертации на соискание ученой степени доктора медицинских наук

Санкт-Петербург
2007

Сазонов Валерий Яковлевич

Диссертация на соискание ученой степени кандидата медицинских наук по теме «**Профессиональное выгорание у врачей-онкологов, особенности его формирования и психопрофилактика**».

Специальность: 19.00.04 – «Медицинская психология», 14.01.12 – «Онкология»; отрасль: «Медицинские науки»
Планируемая дата защиты: 28.06.2012 г.
Дата размещения: 25.05.2012 г.

Автореферат
<...>
Информация о всех защитах диссертаций

Работа выполнена в Санкт-Петербургском научно-исследовательском психоневрологическом институте им. В.М. Бехтерева

Научные консультанты:
доктор психологических наук, профессор, академик РАО Шкловский Виктор Маркович,
доктор медицинских наук, профессор заслуженный деятель науки РФ Карвасарский Борис Дмитриевич

Официальные оппоненты:
доктор медицинских наук, профессор

Чехлатый Евгений Иванович

Диссертация на соискание ученой степени доктора медицинских наук по теме «**Совладающее поведение у больных неврозами, лиц с преневротическими нарушениями и в социальных группах повышенного риска нервно-психических расстройств**».

Специальность: 19.00.04 – «Медицинская психология», 14.00.18 – «Психиатрия»; отрасль: «Медицинские науки»
Дата защиты: 18.10.2007 г.

Автореферат

Рис. 5. Алгоритм поиска авторефератов диссертаций в электронной БД НИИ им. В.М. Бехтерева [http://www.bekhterev.ru].

С главной страницы сайта (рис. 5, п. 1), активировав опцию «Наука», переходили на окно, в котором представлены основные направления научной работы института, информация о деятельности диссоветов, сведения о ближайших защитах диссертаций. Нажав курсором на опцию «Ближайшие защиты» (рис. 5, п. 2) открывали это окно. В нижней части этого окна имеется опция «Информация о всех защитах диссертаций», которая группирует в хронологическом порядке авторефераты диссертаций с 2007 г. (рис. 5, п. 3).

Активировав эту опцию, просматривали краткие библиографические записи авторефератов диссертаций (рис. 5, п. 4), при необходимости просматривали их (рис. 5, п. 5) или копировали в личный архив. Следует также заметить, что на сайте представлены электронные копии практически всех методических рекомендаций по медицинской психологии, изданных сотрудниками института в последнее десятилетие.

На рис. 6 представлен алгоритм поиска авторефератов диссертаций в электронной БД Московского государственного университета (МГУ). Найдя на главной странице сайта опцию «Наука» (рис. 6, п. 1), переходили на ее информационное окно (рис. 6, п. 2), где использовали опцию «Диссертации» и ее структурный раздел информации о диссертационных защитах в МГУ. Активировав название раздела, переходили на окно диссертационных советов факультетов (рис. 6, п. 3).

Окно факультета психологии содержит опции каталогов авторефератов психологических кандидатских диссертаций по специальностям номенклатуры научных работников. Авторефераты докторских авторефератов диссертаций сгруппированы в обобщенную БД.

Нажав курсором на специальность 19.00.04 – «Медицинская психология» (рис. 6, п. 4) переходили на окно хронологического перечня авторефератов диссертаций с 2007 г. по настоящее время, просматривали его содержание и при необходимости открывали электронный вариант конкретного автореферата (рис. 6, п. 5).

Динамика диссертаций по медицинской психологии представлена на рис. 7. Отмечается значительная вариабельность кривой количества динамики диссертаций. Например, в 1980–1990 гг. в СССР отмечается ее явный рост, в период создания стран постсоветского пространства и значительных социальных преобразований (1991–1997 гг.) – уменьшение, как и, впрочем, почти всех других исследований, с 1998 г. прослеживается динамика увеличения количества работ.



**Московский государственный университет
имени М.В. Ломоносова**

- Главная страница
- Учеба
- Поступающим
- **Наука** 1
- Между сотрудничеством

Объявления
Координационные и научные советы МГУ

Диссертации

- Диссертационные советы МГУ 2
- Информация о защитах диссертаций в МГУ

Механико-математический факультет 3

Факультет журналистики

Факультет психологии

- Объявления о защите диссертаций на факультете



ФАКУЛЬТЕТ ПСИХОЛОГИИ

О факультете
Поступление и обучение
Научная работа
Психологи МГУ
Форум
Ссылки

Авторефераты диссертаций на соискание ученой степени кандидата психологических наук:

Специальность 13.00.01 – Общая педагогика, история педагогики и образования

Специальность 19.00.01 – Общая психология, психология личности, история психологии

Специальность 19.00.02 – Психофизиология

Специальность 19.00.03 – Психология труда, инженерная психология, эргономика

Специальность **19.00.04 – Медицинская психология** 4

Специальность 19.00.05 – Социальная психология

Специальность 19.00.07 – Педагогическая психология

Специальность 19.00.13 – Психология развития, акмеология

См. также:

- Авторефераты докторских диссертаций

❏ Специальность 19.00.04 — Медицинская психология (психологические науки)

2012 5

Ф.И.О. соискателя:	Романова Антонина Александровна
Тема диссертации:	Особенности развития речи детей с аутистическими расстройствами
Научный руководитель:	д-р психол. наук, проф. Ахутина Т. В.
Официальные оппоненты:	д-р психол. наук, проф. Сергиенко Е. А.; д-р психол. наук, проф. Никольская О. С.
Ведущая организация:	Российский государственный гуманитарный университет
Дата защиты:	25 мая 2012
Автореферат:	скачать
Дата публикации на сайте:	24 апреля 2012

Рис. 6. Алгоритм поиска авторефератов диссертаций в БД Московского государственного университета [<http://www.psy.msu.ru/science/autoref/190004>].

Указанные периоды будут использованы в дальнейшем для анализа потока диссертаций. Общий полиномиальный ряд количества работ при невысоком коэффициенте детерминации ($r = 0,60$) со статистической значимостью показывает его явный рост (см. рис. 7).



Рис. 7. Динамика количества диссертаций по специальности 19.00.04 – «Медицинская психология», представленных в диссертационные советы СССР–России (1980–2011 гг.).

В табл. 2 представлены количественные данные по выделенным периодам. Предварительный анализ результатов за 1980–2011 гг. показывает рост количества докторских диссертаций и некоторое увеличение медицинских работ.

Таблица 2

Показатели количества диссертаций по медицинской психологии, $M \pm m$

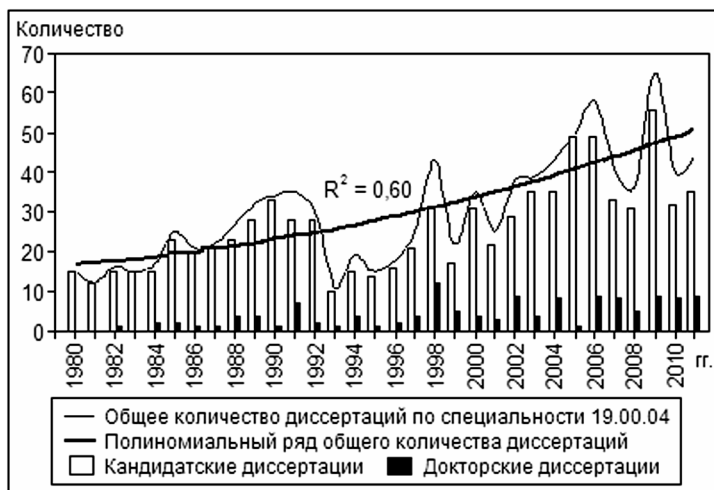
Количество диссертаций	Период, годы			
	1980–2011	1980–1990	1991–1997	1998–2011
Общий массив	30 ± 2	22 ± 2	22 ± 3	41 ± 3
Докторские	5 ± 1	2 ± 1	3 ± 1	7 ± 1
Кандидатские	26 ± 2	20 ± 2	19 ± 3	35 ± 3
Медицинские	9 ± 1	6 ± 1	9 ± 1	12 ± 1
Психологические	21 ± 2	16 ± 2	13 ± 3	30 ± 3

В общем массиве докторские диссертации составили 13,5 %, а соотношение докторских и кандидатских было 1 : 6,4. На рис. 8 представлена динамика структуры диссертаций по медицинской психологии. В последнее 10-летие прослеживается тенденция увеличения вклада докторских диссертаций (см. рис. 8), что может свидетельствовать о разработке и внедрении в теорию и практику медицинской психологии ряда крупных научно-методологических и организационных проблем.



Рис. 8. Динамика структуры ученых степеней диссертаций (1990–2011 гг.).

В общем массиве психологических работ было 70,2 %, медицинских – 29,8 %. На рис. 9 представлена структура диссертаций по отраслям наук. На фоне значительной вариабельности структуры отмечается увеличение вклада медицинских работ в 1991–1997 гг. Полиномиальный ряд динамики соотношений количества медицинских и психологических диссертаций (1980–2011 гг.) при низком коэффициенте детерминации приближается к прямой линии (рис. 10).



Рис. 9. Динамика структуры отраслей наук диссертаций (1980–2011 гг.).

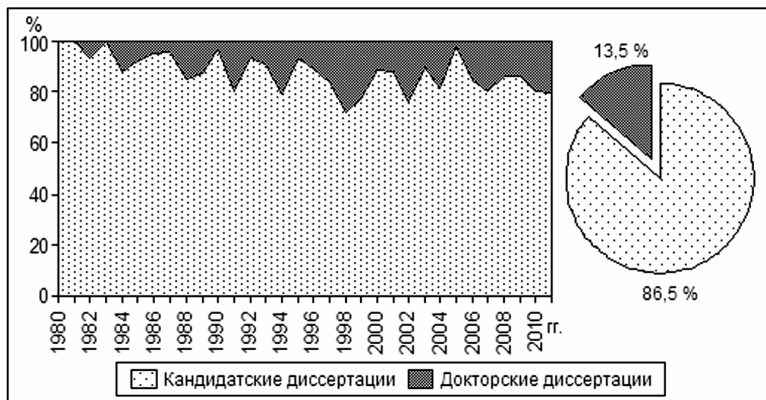

Рис. 10. Динамика показателей соотношений медицинских и психологических диссертаций (1980–2011 гг.).

Обобщенные показатели структуры диссертаций по медицинской психологии представлены на рис. 11. Уместно будет заметить, что в 1998 г. Д.Л. Спиваком была представлена в диссертационный совет диссертация на соискание ученой степени доктора филологических наук, выполненная на стыке наук по теории языка и медицинской психологии (см. разд. 2, п. 3.86).

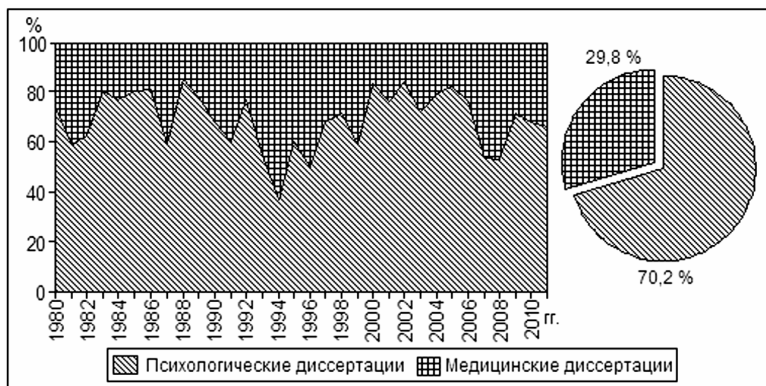
Диссертаций, отнесенных только к одной специальности (19.00.04 – «Медицинская психология») было 67,8 %, выполненных на стыке наук (по двум научным специальностям) – 32,2 % (рис. 12).

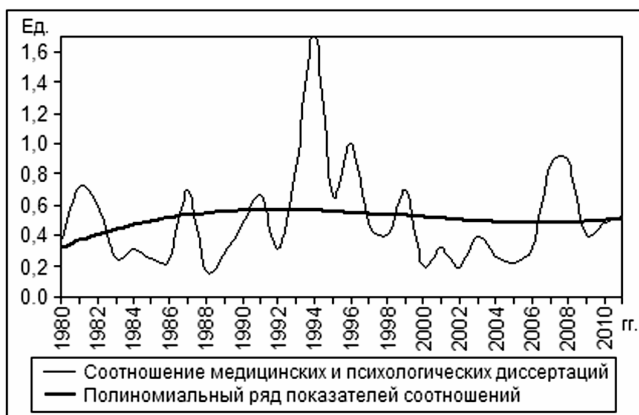

Рис. 11. Обобщенная структура диссертаций по медицинской психологии.



Рис. 12. Структура диссертаций выполненных на стыке наук (1980–2011 гг.).

В структуре работ, выполненных на стыке наук, вклад вторых специальностей по медицинским и биологическим наукам составил 82,4 %, в том числе 77,7 % по научным специальностям раздела 14.01.00 – «Клиническая медицина», в 43,8 % вторые специальности были представлены специальностью 14.01.06 – «Психиатрия», в 7 % – специальностями 14.01.5 – «Кардиология» и 14.01.11 – «Нервные болезни», в 6,1 % – 19.00.01 – «Общая психология, психология личности, история психологии» (табл. 3).

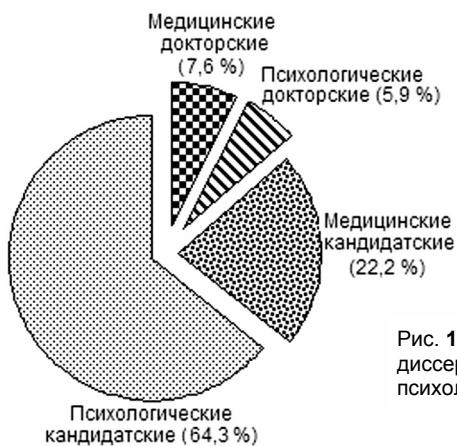
Содержание многих диссертаций относились к нескольким областям исследования, поэтому сумма упоминаний об этих областях при анализе их динамики и структуры была больше ($n = 1318$), чем количество диссертаций в анализируемом массиве ($n = 968$). На рис. 13–15 представлена динамика количества диссертаций по 2–6-й и 8-й областям исследований паспорта специальностей по медицинской психологии за 1980–2011 гг.

При невысоких коэффициентах детерминации со статистической значимостью полиномиальные линии убедительно показывают рост количества диссертаций по патопсихологии (2-я область) (см. рис. 13), психосоматике и психологии телесности (4-я область), психологии нарушений развития и отклоняющего поведения (5-я область) (см. рис. 14), психологическому вмешательству: психотерапии, психологическому консультированию и психологической коррекции (6-я область) (см. рис. 15).

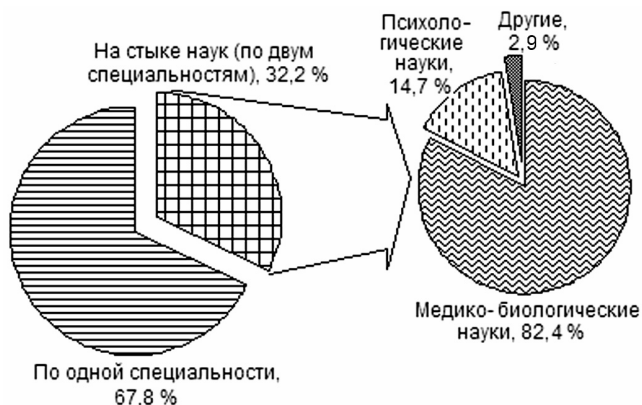
Таблица 3

Структура диссертаций по специальности 19.00.04 – «Медицинская психология», выполненных на стыке наук в 1980–2011 гг.

Шифр		Название второй специальности	Количество, п (%)
старый	новый		
03.00.00 Биологические науки			
03.00.13	03.03.01	Физиология	4 (1,3)
05.00.00 Технические науки			
05.13.01	05.13.01	Системный анализ, управление и обработка информации	1 (0,3)
05.26.02	05.26.02	Безопасность в чрезвычайных ситуациях	8 (2,6)
14.00.00 Медицинские науки			
14.01.00 Клиническая медицина			
14.00.01	14.01.01	Акушерство и гинекология	9 (2,9)
14.00.04	14.01.03	Болезни уха, горла и носа	4 (1,3)
14.00.05	14.01.04	Внутренние болезни	13 (4,2)
14.00.06	14.01.05	Кардиология	22 (7,0)
14.00.18	14.01.06	Психиатрия	137 (43,8)
14.00.09	14.01.08	Педиатрия	3 (1,0)
14.00.13	14.01.11	Нервные болезни	22 (7,0)
14.00.14	14.01.12	Онкология	4 (1,3)
14.00.21	14.01.14	Стоматология	9 (2,9)
14.00.26	14.01.16	Фтизиатрия	3 (1,0)
14.00.27	14.01.17	Хирургия	1 (0,3)
14.00.37	14.01.20	Анестезиология и реаниматология	1 (0,3)
14.00.29	14.01.21	Гематология и переливание крови	2 (0,6)
14.00.43	14.01.25	Пульмонология	2 (0,6)
14.00.44	14.01.26	Сердечно-сосудистая хирургия	1 (0,3)
14.00.45	14.01.27	Наркология	9 (2,9)
14.00.47	14.01.28	Гастроэнтерология	1 (0,3)
14.02.00 Профилактическая медицина			
14.00.33	14.02.03	Общественное здоровье и здравоохранение	6 (1,9)
14.03.00 Медико-биологические науки			
14.00.25	14.03.06	Фармакология, клиническая фармакология	1 (0,3)
14.00.32	14.03.08	Авиационная, космическая и морская медицина	1 (0,3)
14.00.36	14.03.09	Клиническая иммунология, аллергология	1 (0,3)
14.00.51	14.03.11	Восстановительная медицина, спортивная медицина, курортология и физиотерапия	2 (0,6)
19.00.00 Психологические науки			
19.00.01	19.00.01	Общая психология, психология личности, история психологии	19 (6,1)
19.00.02	19.00.02	Психофизиология	1 (0,3)
19.00.03	19.00.03	Психология труда, инженерная психология, эргономика	1 (0,3)
19.00.05	19.00.05	Социальная психология	7 (2,2)
19.00.06	19.00.06	Юридическая психология	1 (0,3)
19.00.07	19.00.07	Педагогическая психология	2 (0,6)
19.00.10	19.00.10	Коррекционная психология	3 (1,0)
19.00.13	19.00.13	Психология развития, акмеология	12 (3,9)
Итого			313 (100,0)



Рис. 13. Динамика показателей диссертаций 2-й и 3-й областей исследований.



Рис. 14. Динамика показателей диссертаций 4-й и 5-й областей исследований.

Отмечается относительная стабилизация показателей по психогигиене, психопрофилактике и социальной реабилитации (8-я область) (см. рис. 15) и уменьшение количества диссертаций по нейропсихологии (3-я область исследования) (см. рис. 13).

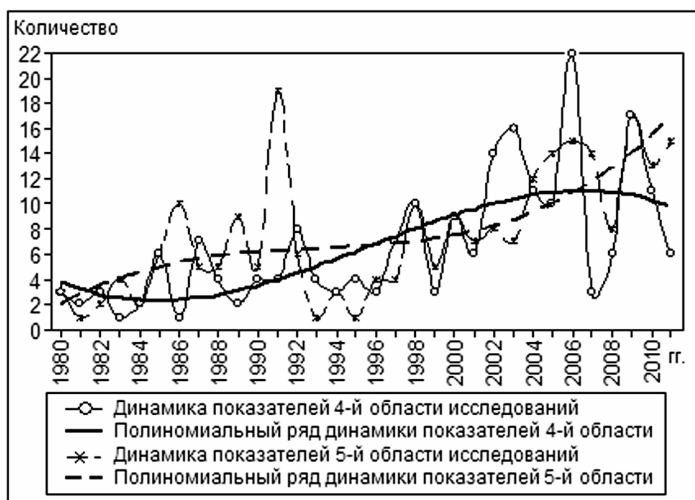

Рис. 15. Динамика показателей диссертаций 6-й и 8-й областей исследований.

Данные 1-й области не рассматривались в силу малочисленности. 7-я и 9-я области исследований введены в паспорт специальности по медицинской психологии в последних редакциях номенклатуры, само собой разумеется, что диссертации, соотнесенными с ними, появились в последние годы.

На рис. 16 представлена структура областей исследования диссертаций, а на рис. 17 – динамика показателей структуры областей за 1980–2011 г. с учетом, что содержание ряда диссертаций относилось к нескольким областям.

Данные, представленные на рис. 17, наглядно показывают динамику снижения вклада данных 2-й и 3-й областей исследований в структуру общего количества диссертаций, рост вклада количества диссертаций 4-й и 9-й областей исследований и относительную стабилизацию вклада в динамику количества 6-й, 5-й и 8-й областей исследований.

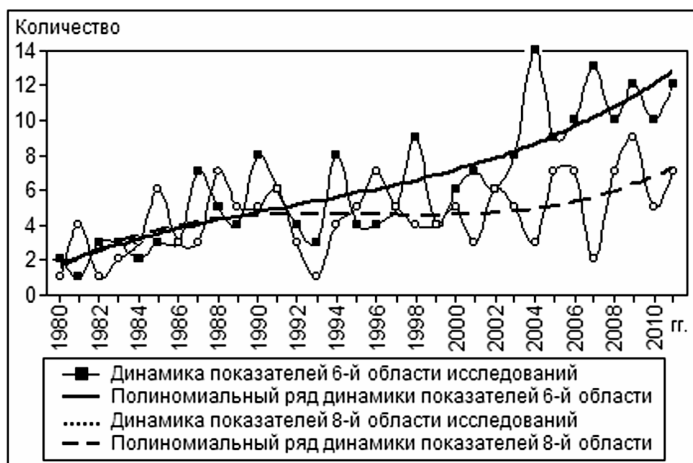

Рис. 16. Структура областей исследований диссертаций.



Рис. 17. Динамика структуры показателей областей исследований диссертаций по специальности 19.00.04 – «Медицинская психология» (1980–2011 гг.).

Заключение

Анализ 968 диссертаций по специальности 19.00.04 – «Медицинская психология» (1980–2011 гг.) показал, что ежегодно в диссертационные советы СССР и России представлялись по (30 ± 2) диссертации. Медицинских диссертаций было 29,8 %, психологических – 70,2 %. Докторские диссертации составили 13,5 %, а соот-

ношение докторских и кандидатских – 1 : 6,4. Полиномиальный ряд динамики диссертаций за рассмотренный период показывает его увеличение.

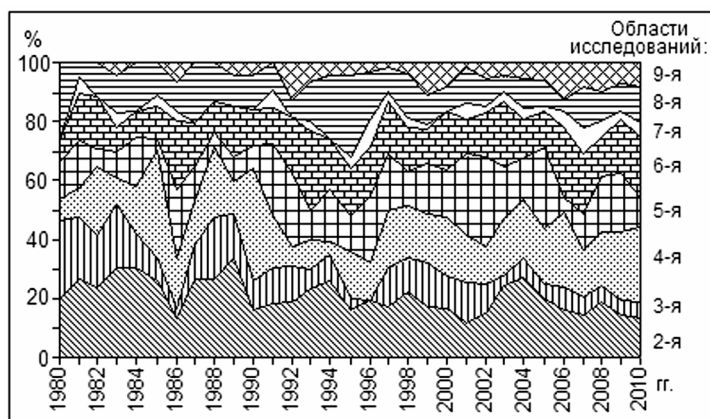
Диссертаций, отнесенных только к одной специальности (19.00.04 – «Медицинская психология») было 67,8 %, выполненных на стыке наук (по двум научным специальностям) – 32,2 %, в основном это были научные специальности 14.01.00 – «Клиническая медицина» (77,7 %).

Диссертаций, отнесенных к 1-й области исследований (история и методология), было 1,2 %, ко 2-й (патопсихология) – 20,0 %, к 3-й (нейропсихология) – 9,4 %, 4-й (психосоматика и психология телесности) – 17,4 %, 5-й (психология нарушений развития и отклоняющегося поведения) – 16,3 %, 6-й (психологическое вмешательство) – 15,5 %, 7-й (психология лечебного процесса) – 3,3 %, 8-й (психогигиена, психопрофилактика, социальная реабилитация и повышение качества жизни больных) – 11,6 %, 9-й (психология здоровья и профессионального здоровья) – 5,3 %.

Литература

1. Об обязательном экземпляре документов : Федеральный закон РФ от 29.12.1994 г. № 77 ФЗ с изм. и доп. [Электронный ресурс]. – URL: <http://www.docs.codeks.ru>.
2. Паспорта специальностей научных работников (ред. от 18.01.2011 г.) [Электронный ресурс] / ВАК Минобрнауки РФ. – URL: <http://www.mon.gov.ru/work/nti/dok/vak/11.01.18-pasporta>.
3. Положение о совете по защите диссертаций на соискание ученой степени кандидата наук, на соискание ученой степени доктора наук [Электронный ресурс] : прил. к приказу Минобрнауки РФ от 12.12.2011 г. № 2817 / ВАК Минобрнауки РФ. – URL: <http://www.wak.gov.ru>.
4. Российская медицина [Электронный ресурс] / Электрон. каталог Центр. науч. мед. б-ки. – URL: <http://www.scsml.rssi.ru/>.
5. Список действующих советов [Электронный ресурс] / ВАК Минобрнауки РФ. – URL: <http://www.vak.ed.gov.ru/ru/dissovet/acting/>.
6. Электронный каталог [Электронный ресурс] / Рос. нац. б-ка. – URL: <http://www.nlr.ru/poisk/>.
7. Электронный каталог авторефератов диссертаций [Электронный ресурс] / Рос. гос. б-ка – URL: <http://www.rsl.ru/ru/s97/s339/>.

БИБЛИОГРАФИЧЕСКИЙ УКАЗАТЕЛЬ ДИССЕРТАЦИЙ ПО СПЕЦИАЛЬНОСТИ 19.00.04 – «МЕДИЦИНСКАЯ ПСИХОЛОГИЯ» ПО ОБЛАСТЯМ ИССЛЕДОВАНИЙ

1. История и методология медицинской психологии

1.1. **Бурбиль Ильзе.** Модель операционализации структуры личности в динамической психиатрии : автореф. дис. ... д-ра психол. наук : спец. 19.00.04 <Мед. психология> / Бурбиль Ильзе ; [Клиника динамич. психиатрии Менершвайге, С.-Петерб. науч.-исслед. психоневрол. ин-т им. В.М. Бехтерева]. – СПб., 2003. – 44 с. Библиогр.: 26 назв.

1.2. **Волков В.Н.** Медицинская психология в ИТУ : автореф. дис. в виде опубл. учеб. для вузов МВД СССР ... д-ра мед. наук : спец. 19.00.04 <Мед. психология> / Волков Виталий Николаевич ; [Всесоюз. ин-т повыш. квалификации руководящих работников ИТУ МВД СССР, Ленингр. науч.-исслед. психоневрол. ин-т им. В.М. Бехтерева]. – Л., 1991. – 48 с. – (Для служеб. пользования). Библиогр.: 25 назв.

1.3. **Гайдамакина Е.В.** Развитие психотерапии в России: по материалам мед., психiatr. и психотерапевт. съездов : автореф. дис. ... канд. мед. наук : спец. 14.01.06 <Психиатрия> : спец. 19.00.04 <Мед. психология> / Гайдамакина Екатерина Васильевна ; [С.-Петербург. науч.-исслед. психоневрол. ин-т им. В.М. Бехтерева]. – СПб., 2011. – 26 с. Библиогр.: 5 назв.

1.4. **Глозман Ж.М.** Патология общения и личность : автореф. дис. ... д-ра психол. наук : спец. 19.00.04 <Мед. психология> / Глозман Жанна Марковна ; [Моск. гос. ун-т им. М.В. Ломоносова]. – М., 2000. – 86 с. Библиогр.: 118 назв.

1.5. **Де Ла Торре Молина Каролина Лус.** Влияние психологии США на развитие клинической психологии в странах Латинской Америки : автореф. дис. ... канд. психол. наук : спец. 19.00.04 <Мед. психология> / Де Ла Торе Молина Каролина Лус ; [Моск. гос. ун-т им. М.В. Ломоносова]. – М., 1981. – 19 с. Библиогр.: 1 назв.

1.6. **Кинтанар Рохас Луис.** Современные представления в нейропсихологии об афазии, теории и методах восстановления речи в различных научных школах : автореф. дис. ... канд. психол. наук : спец. 19.00.04 <Мед. психология> / Кинтанар Рохас Луис ; [Моск. гос. ун-т им. М.В. Ломоносова]. – М., 1992. – 31 с.

1.7. **Крус Перес Фелипе.** Сравнительный анализ подходов и методов реабилитации психически больных в Мексике и России : автореф. дис. ... канд. психол. наук : спец. 19.00.04 <Мед. психоло-

гия> / Крус Перес Фелипе ; [Моск. гос. ун-т им. М.В. Ломоносова]. – М., 1992. – 20 с.

1.8. **Курек Н.С.** Дефицитарные нарушения психической активности: личность и болезнь : автореф. дис. ... д-ра психол. наук : спец. 19.00.04 <Мед. психология> / Курек Николай Сергеевич ; [Моск. гос. ун-т им. М.В. Ломоносова]. – М., 1998. – 42 с. Библиогр.: 40 назв.

1.9. **Леониду Деспо Андреу.** Становление образа Я подростка : автореф. дис. ... канд. психол. наук : спец. 19.00.04 <Мед. психология> / Леониду Деспо Андреу ; [Моск. гос. ун-т им. М.В. Ломоносова]. – М., 1992. – 25 с.

1.10. **Пезешкиан Хамид.** Позитивная психотерапия как транскультуральный подход в российской психотерапии : дис. в виде науч. докл. ... д-ра мед. наук : спец. 14.00.18 <Психиатрия> : спец. 19.00.04 <Мед. психология> / Пезешкиан Хамид ; [Висбаден. ин-т последиплом. образования врачей (ФРГ), Моск. мед. акад. им. И.М. Сеченова, С.-Петербур. науч.-исслед. психоневрол. ин-т им. В.М. Бехтерева]. – СПб., 1998. – 83 с. Библиогр.: 34 назв.

1.11. **Столова Е.А.** Основные тенденции развития в России личностно-ориентированной психотерапии в конце XVIII – начале XIX веков : автореф. дис. ... канд. мед. наук : спец. 14.00.18 <Психиатрия> : спец. 19.00.04 <Мед. психология> / Столова Елена Александровна ; [Ленингр. науч.-исслед. психоневрол. ин-т им. В.М. Бехтерева]. – Л., 1987. – 20 с. Библиогр.: 4 назв.

1.12. **Чернов Е.А.** Методы реализации исследований в экспериментальной психологии : автореф. дис. ... канд. психол. наук : спец. 19.00.04 <Мед. психология> : спец. 05.13.01 <Систем. анализ, управление и обработка информации> / Чернов Евгений Алексеевич ; [Междунар. акад. систем. исслед. (МАСИ)]. – М., 2000. – 36 с. Библиогр.: 7 назв.

1.13. **Шерешевский Гари.** Транскультуральный анализ развития детской нейропсихологической диагностики : автореф. дис. ... канд. психол. наук : спец. 19.00.04 <Мед. психология> / Шерешевский Гари ; [С.-Петербур. гос. ун-т]. – СПб., 2007. – 25 с. Библиогр.: 9 назв.

1.14. **Щелкова О.Ю.** Психологическая диагностика в медицине: (системное исслед.) : автореф. дис. ... д-ра психол. наук : спец. 19.00.04 <Мед. психология> / Щелкова Ольга Юрьевна ; [С.-Петербур. гос. ун-т]. – СПб., 2009. – 49 с. Библиогр.: 69 назв.

См. также: 4.31, 4.60.

2. Патопсихология

2.1. **Абитов И.Р.** Антиципационная состоятельность в структуре совладающего поведения: в норме и при психосоматич. и невротич. расстройствах : автореф. дис. ... канд. психол. наук : спец. 19.00.01 <Общ. психология, психология личности, история психологии> : спец. 19.00.04 <Мед. психология> / Абитов Ильдар Равильевич ; [Казан. гос. ун-т]. – Казань 2007. – 21 с. Библиогр.: 7 назв.

2.2. **Абрамова А.А.** Агрессивность при депрессивных расстройствах : автореф. дис. ... канд. психол. наук : спец. 19.00.04 <Мед. психология> / Абрамова Аида Алексеевна ; [Науч. центр психич. здоровья Рос. акад. мед. наук, Моск. науч.-исслед. ин-т психиатрии]. – М., 2005. – 23 с. Библиогр.: 12 назв.

2.3. **Абрамова Н.М.** Личностные и этнокультурные особенности лиц, совершивших суицидные попытки путем отравления (по материалам больницы скор. мед. помощи г. Чебоксары) : автореф. дис. ... канд. мед. наук : спец. 19.00.04 <Мед. психология> / Абрамова Нина Михайловна ; [Больница скор. мед. г. Чебоксары, С.-Петерб. мед. акад. последиплом. образования, С.-Петерб. науч.-исслед. психоневрол. ин-т им. В.М. Бехтерева]. – СПб., 2005. – 22 с. Библиогр.: 6 назв.

2.4. **Авакумов С.В.** Психологическая модель сновидения в норме и патологии : автореф. дис. ... д-ра психол. наук : спец. 19.00.04 <Мед. психология> : спец. 19.00.01 <Общ. психология, психология личности, история психологии> / Авакумов Сергей Владимирович ; [С.-Петерб. гос. ун-т]. – СПб., 2009. – 48 с. Библиогр.: 26 назв.

2.5. **Агарков В.А.** Диссоциация как механизм психологической защиты в контексте последствий психической травмы : автореф. дис. ... канд. психол. наук : 19.00.04 <Мед. психология> / Агарков Всеволод Александрович ; [Моск. науч.-исслед. ин-т психиатрии]. – М., 2002. – 22 с. Библиогр.: 23 назв.

2.6. **Агарков С.Т.** Супружеская дезадаптация : автореф. дис. ... д-ра мед. наук : спец. 19.00.04 <Мед. психология> / Агарков Сергей Тихонович ; [Моск. науч.-исслед. ин-т психиатрии, С.-Петерб. науч.-исслед. психоневрол. ин-т им. В.М. Бехтерева]. – СПб., 2004. – 56 с. Библиогр.: 32 назв.

2.7. **Агишева А.К.** Аверсия в супружеских отношениях и ее психотерапевтическая коррекция : автореф. дис. ... канд. психол. наук : спец. 19.00.04 <Мед. психология> / Агишева Альбина Каисовна ; [С.-Петерб. науч.-исслед. психоневрол. ин-т им. В.М. Бехтерева]. – СПб., 1992. – 24 с. Библиогр.: 10 назв.

2.8. **Агишева Н.К.** Психологические и социально-психологические факторы в развитии и психологической коррекции сексуальной дисгармонии супружеской пары : автореф. дис. ... канд. мед. наук : спец. 19.00.04 <Мед. психология> / Агишева Наиля Каисовна ; [Ленингр. науч.-исслед. психоневрол. ин-т им. В.М. Бехтерева]. – Л., 1990. – 25 с. Библиогр.: 10 назв.

2.9. **Адашинская Г.А.** Цветовой выбор как метод оценки боли у пациентов с различными формами болевого синдрома : автореф. дис. ... канд. психол. наук : спец. 19.00.04 <Мед. психология> / Адашинская Галина Алексеевна ; [Моск. науч.-исслед. ин-т психиатрии]. – М., 2003. – 24 с. Библиогр.: 21 назв.

2.10. **Акопов А.Ю.** Структура прогнозирующей деятельности как функционального звена механизма принятия решения: (сравнит. клинико-эксперим. изучение здоровых и больных шизофренией) : автореф. дис. ... канд. мед. наук : спец. 19.00.04 <Мед. психология> : спец. 14.00.18 <Психиатрия> / Анатолий Юрьевич Акопов ; [Ленингр. науч.-исслед. психоневрол. ин-т им. В.М. Бехтерева]. – Л., 1983. – 23 с. Библиогр.: 12 назв.

2.11. **Алейникова С.М.** Особенности развития мыслительной деятельности у детей, больных шизофренией : автореф. дис. ... канд. психол. наук : спец. 19.00.04 <Мед. психология> / Алейникова Светлана Михайловна ; [Моск. гос. ун-т им. М. В. Ломоносова]. – М., 1985. – 24 с. Библиогр.: 7 назв.

2.12. **Алфимова М.В.** Наследственные факторы в нарушениях познавательных процессов при шизофрении : автореф. дис. ... д-ра психол. наук : спец. 19.00.04 <Мед. психология> / Алфимова Маргарита Валентиновна ; [Моск. науч.-исслед. ин-т психиатрии]. – М., 2006. – 45 с. Библиогр.: 61 назв.

2.13. **Антиви-Дансо С.** Взаимосвязь депрессивных состояний и успешности обучения школьников: (на прим. детей Респ. Ганы) : автореф. дис. ... канд. психол. наук : спец. 19.00.04 <Мед. психология> / Антиви-Дансо Стивен ; [Рос. гос. пед. ун-т им. А.И. Герцена]. – СПб., 2007. – 24 с. Библиогр.: 4 назв.

2.14. **Аскоченская Т.Ю.** Нарушение психических процессов в начальной стадии эпилепсии у детей : автореф. дис. ... канд. психол. наук : спец. 19.00.04 <Мед. психология> / Аскоченская Татьяна Юрьевна ; [Моск. гос. ун-т им. М.В. Ломоносова]. – М., 1990. – 21 с. Библиогр.: 3 назв.

2.15. **Ахмадуллина Л.Р.** Особенности формирования невротических расстройств у лиц пожилого и старческого возраста в зависимости от антиципационных параметров их психической деятельности : автореф. дис. ... канд. мед. наук : спец. 14.00.18 <Психиатрия> :

спец. 19.00.04 <Мед. психология> / Ахмадуллина Лилия Румысовна ; [Казан. гос. мед. ун-т]. – Казань, 2003. – 20 с. Библиогр.: 6 назв.

2.16. **Базыма Б.А.** Исследование отношения к цвету как метода в диагностике эмоциональных нарушений при шизофрении : автореф. дис. ... канд. психол. наук : спец. 19.00.04 <Мед. психология> : спец. 14.00.18 <Психиатрия> / Базыма Борис Алексеевич ; [Ленингр. науч.-исслед. психоневрол. ин-т им. В.М. Бехтерева]. – Л., 1991. – 21 с. Библиогр.: 3 назв.

2.17. **Белогорцев Д.О.** Клинико-биологические и психосоциальные факторы затяжного течения невротических расстройств : автореф. дис. ... канд. мед. наук : спец. 14.01.06 <Психиатрия> : спец. 19.00.04 <Мед. психология> / Белогорцев Дмитрий Олегович ; [С.-Петербур. науч.-исслед. психоневрол. ин-т им. В.М. Бехтерева]. – СПб., 2011. – 23 с. Библиогр.: 5 назв.

2.18. **Берток Н.М.** Жизненные стереотипы больных истерией как особая форма нарушения саморегуляции : автореф. дис. ... канд. психол. наук : спец. 19.00.04 <Мед. психология> / Берток Наталья Марковна ; [Моск. гос. ун-т им. М.В. Ломоносова]. – М., 1988. – 28 с. Библиогр.: 4 назв.

2.19. **Бжалава Т.И.** Интермодальное взаимовлияние эффектов установки: (на материале нормы и патологии) : автореф. дис. ... канд. психол. наук : спец. 19.00.01 <Общ. психология, история психологии> : спец. 19.00.04 <Мед. психология> / Бжалава Теймураз Иосифович ; [Ин-т психологии им. Д.Н. Узнадзе]. – Тбилиси, 1985. – 23 с.

2.20. **Боков С.Н.** Аффективность как фактор дифференциальной диагностики невротозов и невротоподобной шизофрении: клинико-психол. исслед. : автореф. дис. ... канд. мед. наук : спец. 14.00.18 <Психиатрия> : спец. 19.00.04 <Мед. психология> / Боков Сергей Никанорович ; [С.-Петербур. науч.-исслед. психоневрол. ин-т им. В.М. Бехтерева]. – СПб., 1992. – 24 с. Библиогр.: 6 назв.

2.21. **Бочаров А.В.** Клинико-психопатологические и нейропсихологические нарушения у больных шизофренией с различными вариантами дефекта : автореф. дис. ... канд. мед. наук : спец. 14.00.18 <Психиатрия> : спец. 19.00.04 <Мед. психология> / Бочаров Алексей Викторович ; [С.-Петербур. науч.-исслед. психоневрол. ин-т им. В.М. Бехтерева]. – СПб., 1996. – 22 с. Библиогр.: 5 назв.

2.22. **Бояршинова Т.Н.** Роль психологических факторов в социально-трудовой адаптации больных вялотекущей шизофренией : автореф. дис. ... канд. психол. наук : спец. 19.00.04 <Мед. психология> / Бояршинова Татьяна Николаевна ; [Моск. гос. ун-т им. М.В. Ломоносова]. – М., 1984. – 23 с. Библиогр.: 6 назв.

2.23. **Булыгина В.Г.** Нарушения саморегуляции у несовершеннолетних с выраженными психическими расстройствами, совершивших общественно опасные действия : автореф. дис. ... канд. психол. наук : спец. 19.00.04 <Мед. психология> / Булыгина Вера Геннадьевна ; [Моск. гос. ун-т им. М.В. Ломоносова]. – М., 2003. – 22 с. Библиогр.: 19 назв.

2.24. **Буэно Флорес Франс Фредди.** Сравнительное исследование психологических стратегий совладания в норме и в патологии (на моделях нервно-психич. и психосоматич. заболеваний) : автореф. дис. ... канд. психол. наук : спец. 19.00.04 <Мед. психология> / Буэно Флорес Франс Фредди ; [С.-Петербур. гос. ун-т]. – СПб., 2000. – 22 с. Библиогр.: 3 назв.

2.25. **Варшаловская Е.Б.** Клиническая и психологическая характеристика больных неврастенией и истерическим неврозом (мужчин) в связи с задачами оценки их сексуальной сферы : автореф. дис. ... канд. мед. наук : спец. 14.00.18 <Психиатрия> : спец. 19.00.04 <Мед. психология> / Варшаловская Елена Борисовна ; [Ленингр. науч.-исслед. психоневрол. ин-т им. В.М. Бехтерева]. – Л., 1985. – 21 с. Библиогр.: 4 назв.

2.26. **Васильева Н.В.** Клинико-психологическое исследование агрессивности человека : автореф. дис. ... канд. психол. наук : спец. 19.00.04 <Мед. психология> / Васильева Нина Владимировна ; [С.-Петербург. гос. мед. акад. им. И.И. Мечникова, С.-Петербург. науч.-исслед. психоневрол. ин-т им. В.М. Бехтерева]. – СПб., 1998. – 25 с. Библиогр.: 9 назв.

2.27. **Васильева Т.М.** Динамика структуры Я-концепции в процессе психологической коррекции у больных шизофренией : автореф. дис. ... канд. психол. наук : спец. 19.00.04 <Мед. психология> / Васильева Тамара Михайловна ; [Рос. гос. пед. ун-т им. А.И. Герцена]. – СПб., 2004. – 23 с. Библиогр.: 7 назв.

2.28. **Вассерман Л.И.** Структура и механизмы нарушений психических функций и личности у больных фокальной эпилепсией : автореф. дис. ... д-ра мед. наук : спец. 19.00.04 <Мед. психология> / Вассерман Людвиг Иосифович ; [Ленингр. науч.-исслед. психоневрол. ин-т им. В.М. Бехтерева]. – Л., 1989. – 48 с. Библиогр.: 39 назв.

2.29. **Великанова Л.П.** Донозологическая диагностика и профилактика пограничных нервно-психических расстройств: сравнительно-возрастной аспект : автореф. дис. ... д-ра мед. наук : спец. 19.00.04 <Мед. психология> / Великанова Людмила Петровна ; [Астрахан. гос. мед. акад., Моск. гос. мед.-стоматол. ун-т]. – М., 2008. – 44 с. Библиогр.: 70 назв.

2.30. **Венгер А.Л.** Соотношение возрастных и индивидуальных закономерностей психического развития ребенка : автореф. дис. ... д-ра психол. наук : спец. 19.00.13 <Психология развития, акмеология> : спец. 19.00.04 <Мед. психология> / Венгер Александр Леонидович ; [Психол. ин-т Рос. акад. образования]. – М., 2002. – 45 с. Библиогр.: 53 назв.

2.31. **Веселова Н.В.** Особенности психологических конфликтов и копинг-поведения у лиц, обращающихся за психологической консультативной помощью, и больных неврозами : автореф. дис. ... канд. психол. наук : спец. 19.00.04 <Мед. психология> : спец. 14.00.18 <Психиатрия> / Веселова Нина Васильевна ; [С.-Петерб. науч.-исслед. психоневрол. ин-т им. В.М. Бехтерева]. – СПб., 1994. – 24 с. Библиогр.: 2 назв.

2.32. **Вещугина Т.С.** Социально-психологическая адаптация лиц с психическими расстройствами невротического типа : автореф. дис. ... канд. психол. наук : спец. 19.00.04 <Мед. психология> / Вещугина Татьяна Семеновна ; [Моск. гос. ун-т им. М.В. Ломоносова]. – М., 1996. – 20 с. Библиогр.: 6 назв.

2.33. **Викторова Д.И.** Роль психологических особенностей личности в возникновении нарушений сексуальной функции психогенного характера у мужчин молодого возраста : автореф. дис. ... канд. психол. наук : спец. 19.00.04 <Мед. психология> : спец. 14.00.18 <Психиатрия> / Викторова Дина Ивановна ; [Ленингр. науч.-исслед. психоневрол. ин-т им. В.М. Бехтерева]. – Л., 1988. – 23 с. Библиогр.: 5 назв.

2.34. **Виноградова М.Г.** Смысловая регуляция познавательной деятельности при истерическом расстройстве личности : автореф. дис. ... канд. психол. наук : спец. 19.00.04 <Мед. психология> / Виноградова Марина Геннадьевна ; [Моск. гос. ун-т им. М.В. Ломоносова]. – М., 2004. – 25 с. Библиогр.: 2 назв.

2.35. **Войнова Е.Ю.** Психогенные факторы нарушения здоровья у старших дошкольников : автореф. дис. ... канд. психол. наук : спец. 19.00.04 <Мед. психология> / Войнова Елена Юрьевна ; [Рос. гос. пед. ун-т им. А.И. Герцена]. – СПб., 2009. – 24 с. Библиогр.: 6 назв.

2.36. **Волкова О.В.** Особенности волевого действия часто болеющих детей старшего дошкольного возраста : автореф. дис. ... канд. психол. наук : спец. 19.00.04 <Мед. психология> / Волкова Олеся Владимировна ; [Краснояр. гос. пед. ун-т им. В.П. Астафьева, Томск. гос. ун-т]. – Красноярск, 2009. – 26 с. Библиогр.: 20 назв.

2.37. **Волкова О.Н.** Взаимосвязь гендерных и клинико-психологических характеристик с качеством жизни больных невротическими расстройствами : автореф. дис. ... канд. мед. наук : спец. 19.00.04

<Мед. психология> : спец. 14.00.18 <Психиатрия> / Волкова Ольга Николаевна ; [С.-Петерб. науч.-исслед. психоневрол. ин-т им. В.М. Бехтерева]. – СПб., 2009. – 26 с. Библиогр.: 3 назв.

2.38. **Волов В.В.** Психодинамика влечений, организация личности и гендерные различия при параноидальной шизофрении : автореф. дис. ... канд. психол. наук : спец. 19.00.01 <Общ. психология, психология личности, история психологии> : спец. 19.00.04 <Мед. психология> / Волов Всеволод Вячеславович ; [Казан. гос. ун-т]. – Казань, 2005. – 22 с. Библиогр.: 9 назв.

2.39. **Гайлене Д.П.** Динамика нарушений мыслительной деятельности больных шизофренией (параноидной и неврозоподобной формой) : автореф. дис. ... канд. психол. наук : спец. 19.00.04 <Мед. психология> / Гайлене Дануте Пятровна ; [Моск. гос. ун-т им. М.В. Ломоносова, Ленингр. науч.-исслед. психоневрол. ин-т им. В.М. Бехтерева]. – Л., 1985. – 15 с. Библиогр.: 7 назв.

2.40. **Гаранян Н.Г.** Перфекционизм и враждебность как личностные факторы депрессивных и тревожных расстройств : автореф. дис. ... д-ра психол. наук : спец. 19.00.04 <Мед. психология> / Гаранян Наталья Георгиевна ; [Моск. науч.-исслед. ин-т психиатрии, Моск. гос. ун-т им. М.В. Ломоносова]. – М., 2010. – 42 с. Библиогр. 39 назв.

2.41. **Гаранян Н.Г.** Соотношение положительных и отрицательных эмоций у больных шизофренией: (на модели успеха и неуспеха при выполнении познават. деятельности) : автореф. дис. ... канд. психол. наук : спец. 19.00.04 <Мед. психология> / Гаранян Наталья Георгиевна ; [Моск. гос. ун-т им. М.В. Ломоносова]. – М., 1988. – 23 с. Библиогр: 6 назв.

2.42. **Головко С.И.** Дифференциальный диагноз при вялотекущей психопатоподобной шизофрении (шизотипальном расстройстве) и формирующимися психопатиями у подростков мужского пола : автореф. дис. ... канд. мед. наук : спец. 14.00.18 <Психиатрия> : спец. 19.00.04 <Мед. психология> / Головко Сергей Иванович ; [С.-Петербург. науч.-исслед. психоневрол. ин-т им. В.М. Бехтерева]. – СПб., 1993. – 14 с. Библиогр.: 7 назв.

2.43. **Голубчикова О.В.** Сравнительная клинико-психологическая характеристика больных с органическими депрессивными расстройствами в отдаленном периоде черепно-мозговой травмы : автореф. дис. ... канд. мед. наук : спец. 14.00.18 <Психиатрия> : спец. 19.00.04 <Мед. психология> / Голубчикова Ольга Валентиновна ; [Урал. гос. мед. акад. доп. образования, С.-Петерб. науч.-исслед. психоневрол. ин-т им. В.М. Бехтерева]. – Челябинск, 2004. – 23 с. Библиогр.: 15 назв.

2.44. **Гонжал О.А.** Клиническая типология самостигматизации при шизофрении : автореф. дис. ... канд. мед. наук : спец. 14.00.18 <Психиатрия> : спец. 19.00.04 <Мед. психология> / Гонжал Ольга Александровна ; [Волгогр. гос. мед. ун-т, Науч. центр. психич. здоровья Рос. акад. мед. наук]. – Волгоград, 2006. – 20 с. Библиогр.: 5 назв.

2.45. **Гончарова Л.В.** Психологическая диагностика и коррекция раннего детского аутизма шизофренического генеза : автореф. дис. ... канд. психол. наук : спец. 19.00.04 <Мед. психология> / Гончарова Лилия Владимировна ; [Моск. гос. ун-т им. М.В. Ломоносова]. – М., 1997. – 27 с. Библиогр.: 3 назв.

2.46. **Гончарская Т.В.** Нарушения общения у больных малопрогредиентной шизофренией и метод их психологической коррекции : автореф. дис. ... канд. психол. наук : спец. 19.00.04 <Мед. психология> : спец. 14.00.18 <Психиатрия> / Гончарская Татьяна Владимировна ; [Ленингр. науч.-исслед. психоневрол. ин-т им. В.М. Бехтерева]. – Л., 1987. – 19 с. Библиогр.: 5 назв.

2.47. **Горбунова Л.Н.** Оценка состояния и личностных особенностей больных шизофренией их родителями : автореф. дис. ... канд. психол. наук : спец. 19.00.04 <Мед. психология> / Горбунова Людмила Николаевна ; [Ленингр. науч.-исслед. психоневрол. ин-т им. В.М. Бехтерева]. – Л., 1981. – 14 с. Библиогр.: 5 назв.

2.48. **Грау Абало Хорхе Амадо.** Психологические аспекты патологической тревожности : автореф. дис. ... канд. психол. наук : спец. 19.00.04 <Мед. психология> / Грау Абало Хорхе Амадо ; [Моск. гос. ун-т им. М.В. Ломоносова]. – М., 1982. – 25 с. Библиогр.: 1 назв.

2.49. **Громова Ч.Р.** Взаимосвязь антиципационных способностей детей и их родителей (в условиях нормы и невротических расстройств) : автореф. дис. ... канд. психол. наук : спец. 19.00.13 <Психология развития, акмеология> : спец. 19.00.04 <Мед. психология> / Громова Чулпан Раесовна ; [Казан. гос. мед. ун-т]. – Казань, 2004. – 21 с. Библиогр.: 6 назв.

2.50. **Губанова И.В.** Сравнительное экспериментально-психологическое исследование больных в отдаленном периоде экзогенно-органической патологии головного мозга : автореф. дис. ... канд. психол. наук : спец. 19.00.04 <Мед. психология> / Губанова Ирина Владимировна ; [С.-Петерб. науч.-исслед. психоневрол. ин-т им. В.М. Бехтерева]. – СПб., 1998. – 23 с. Библиогр.: 4 назв.

2.51. **Гульдан В.В.** Мотивация противоправных действий у психопатических личностей : автореф. дис. ... д-ра психол. наук : спец. 19.00.04 <Мед. психология> / Гульдан Виктор Викторович ; [Моск. гос. ун-т им. М.В. Ломоносова]. – М., 1985. – 48 с. Библиогр.: 33 назв.

2.52. **Гусева О.В.** Депрессивные состояния на поздних этапах приступов шизофрении (клинико-психол. исслед.) : автореф. дис. ... канд. мед. наук : спец. 14.00.18 <Психиатрия> : спец. 19.00.04 <Мед. психология> / Гусева Ольга Васильевна ; [Ленингр. науч.-исслед. психоневрол. ин-т им. В.М. Бехтерева]. – Л., 1989. – 26 с. Библиогр.: 26 назв.

2.53. **Дегтярев В.А.** Особенности мотивационной сферы больных малопрогредиентной шизофренией с общественно опасным поведением (структурный и семантический аспекты): эксперим.-психол. исслед. : автореф. дис. ... канд. психол. наук : спец. 19.00.04 <Мед. психология> / Дегтярев Владимир Анатольевич ; [Ленингр. науч.-исслед. психоневрол. ин-т им. В.М. Бехтерева]. – Л., 1983. – 16 с. Библиогр.: 4 назв.

2.54. **Драгунская Л.С.** Психологические особенности эмоциональности, общей направленности личности и познавательных процессов при эндогенных депрессиях : автореф. дис. ... канд. мед. наук : спец. 19.00.04 <Мед. психология>/ Драгунская Людмила Самуиловна ; [Ленингр. науч.-исслед. психоневрол. ин-т им. В.М. Бехтерева]. – Л., 1984. – 23 с. Библиогр.: 7 назв.

2.55. **Дубровская О.В.** Психологические особенности учащихся и студентов подростково-юношеского возраста с наличием суицидальных мыслей в состоянии дезадаптации : автореф. дис. ... канд. психол. наук : спец. 19.00.04 <Мед. психология> / Дубровская Оксана Владимировна ; [Сиб. гос. мед. ун-т, С.-Петерб. науч.-исслед. психоневрол. ин-т им. В.М. Бехтерева]. – СПб., 2004. – 24 с. Библиогр.: 10 назв.

2.56. **Дусказиева Ж.Г.** Гендерные особенности тревожности часто болеющих детей старшего дошкольного возраста и возможности ее коррекции : автореф. дис. ... канд. психол. наук : спец. 19.00.04 <Мед. психология> / Дусказиева Жанна Геннадьевна ; [Краснояр. гос. пед. ун-т им. В.П. Астафьева, Томск. гос. ун-т]. – Красноярск, 2009. – 23 с. Библиогр.: 6 назв.

2.57. **Ермолаев В.С.** Комплексный междисциплинарный подход к диагностике гомосексуализма : автореф. дис. ... канд. мед. наук : спец. 14.00.18 <Психиатрия> : спец. 19.00.04 <Мед. психология> / Ермолаев Владимир Сергеевич ; [Моск. мед. акад. им. И.М. Сеченова]. – М., 1995. – 24 с. Библиогр.: 10 назв.

2.58. **Ершов Б.Б.** Продуктивность познавательной деятельности больных шизофренией и органическими психическими расстройствами: сравнит. эксперим.-патопсихол. исслед. : автореф. дис. ... канд. психол. наук : спец. 19.00.04 <Мед. психология> / Ершов Борис Борисович ; [С.-Петерб. гос. ун-т]. – СПб., 2011. – 27 с.

2.59. **Ефремов А.Г.** Системы субъективных значений у лиц юношеского возраста с аутоагрессивными попытками : автореф. дис. ... канд. психол. наук : спец. 19.00.04 <Мед. психология> / Ефремов Александр Георгиевич ; [Науч.-исслед. центр психич. здоровья Рос. акад. мед. наук, Моск. гос. ун-т им. М.В. Ломоносова]. – М., 2006. – 22 с. Библиогр.: 6 назв.

2.60. **Ефремова О.В.** Субъективная семантика интрацепции при ипохондрических синдромах : автореф. дис. ... канд. психол. наук : спец. 19.00.04 <Мед. психология> / Ефремова Ольга Викторовна ; [Моск. гос. ун-т им. М.В. Ломоносова]. – М., 1991. – 28 с. Библиогр.: 9 назв.

2.61. **Жигэу Е.И.** Особенности смысловой переработки информации у подростков, больных шизофренией : автореф. дис. ... канд. психол. наук : спец. 19.00.04 <Мед. психология> / Жигэу Елена Ивановна; [Моск. науч.-исслед. ин-т психиатрии]. – М., 2004. – 22 с. Библиогр.: 8 назв.

2.62. **Журавлев И.В.** Семиотико-психологические механизмы отчуждения при синдроме психического автоматизма : автореф. дис. ... канд. психол. наук : спец. 19.00.04 <Мед. психология> / Журавлев Игнатий Владимирович ; [Моск. гос. ун-т им. М.В. Ломоносова]. – М., 2003. – 22 с. Библиогр.: 4 назв.

2.63. **Залевский Г.В.** Психическая ригидность в норме и патологии : автореф. дис. ... д-ра психол. наук : спец. 19.00.04 <Мед. психология> : спец. 14.00.18 <Психиатрия> / Залевский Генрих Владиславович ; [Ленингр. науч.-исслед. психоневрол. ин-т им. В.М. Бехтерева]. – Л., 1988. – 41 с. Библиогр.: 22 назв.

2.64. **Захарова Н.В.** Особенности развития зрительного восприятия у детей, больных шизофренией : автореф. дис. ... канд. психол. наук : спец. 19.00.04 <Мед. психология> / Захарова Наталья Владимировна ; [Ин-т клинич. психиатрии Всесоюз. науч. центра психич. здоровья Акад. мед. наук СССР, Моск. гос. ун-т им. М.В. Ломоносова]. – М., 1985. – 23 с. Библиогр.: 3 назв.

2.65. **Заякин Ю.Ю.** Взаимосвязь клинических особенностей невротических и шизотипических расстройств с внутренней картиной болезни : автореф. дис. ... канд. мед. наук : спец. 14.00.18 <Психиатрия> : спец. 19.00.04 <Мед. психология> / Заякин Юрий Юрьевич ; [Перм. гос. мед. акад., Казан. гос. мед. ун-т]. – Казань, 2003. – 25 с. Библиогр.: 6 назв.

2.66. **Зинченко Ю.П.** Знаково-символическое опосредствование сексуальной функции в норме и патологии : автореф. дис. ... д-ра психол. наук : спец. 19.00.04 <Мед. психология> / Зинченко Юрий Петрович ; [С.-Петерб. гос. ун-т]. – СПб., 2003. – 46 с. Библиогр.: 26 назв.

2.67. **Зотов М.В.** Когнитивные нарушения и возможности их компенсации у больных шизофренией с различной степенью выраженности дефекта : автореф. дис. ... канд. психол. наук : спец. 19.00.04 <Мед. психология> / Зотов Михаил Владимирович ; [С.-Петербург. гос. ун-т]. – СПб., 1998. – 18 с. Библиогр.: 3 назв.

2.68. **Зябкина И.В.** Нарушения волевой регуляции деятельности и их компенсация: (на материале 2 видов патологии) : автореф. дис. ... канд. психол. наук : спец. 19.00.04 <Мед. психология> / Зябкина Ирина Валентиновна ; [Моск. гос. ун-т им. М.В. Ломоносова]. – М., 1993. – 23 с. Библиогр.: 8 назв.

2.69. **И Гиль Сон.** Динамика объектных отношений в процессе психоаналитической диагностики пациентов с шизоаффективными и аффективными психозами : автореф. дис. ... канд. психол. наук : спец. 19.00.04 <Мед. психология> / И Гиль Сон ; [Моск. гос. ун-т им. М.В. Ломоносова]. – М., 2004. – 26 с. Библиогр.: 10 назв.

2.70. **Иванова Е.М.** Нарушения чувства юмора при шизофрении и аффективных расстройствах : автореф. дис. ... канд. психол. наук : спец. 19.00.04 <Мед. психология> / Иванова Елена Михайловна ; [Моск. гос. ун-т им. М.В. Ломоносова]. – М., 2007. – 24 с. Библиогр.: 7 назв.

2.71. **Игнатъева Н.Д.** Сравнительное изучение особенностей личности детей, страдающих эпилепсией и бронхиальной астмой : автореф. дис. ... канд. психол. наук : спец. 19.00.04 <Мед. психология> / Игнатъева Нина Дмитриевна ; [Ленингр. науч.-исслед. психоневрол. ин-т им. В.М. Бехтерева]. – Л., 1981. – 19 с. Библиогр.: 6 назв.

2.72. **Ильина Л.Н.** Клинико-психологические факторы, формирующие заикание : автореф. дис. ... канд. психол. наук : спец. 19.00.04 <Мед. психология> / Ильина Людмила Николаевна ; [С.-Петербург. гос. ун-т]. – СПб., 2002. – 24 с. Библиогр.: 12 назв.

2.73. **Ильина С.В.** Эмоциональный опыт насилия и пограничная личностная организация при расстройствах личности : автореф. дис. ... канд. психол. наук : спец. 19.00.04 <Мед. психология> / Ильина Светлана Владимировна ; [Моск. гос. ун-т им. М.В. Ломоносова]. – М., 2000. – 24 с. Библиогр.: 7 назв.

2.74. **Иосебадзе Т.Т.** Экспериментально-психологическое исследование системы отношений личности больных невротами (в связи с задачами их диагностики и психотерапии) : автореф. дис. ... канд. психол. наук : спец. 19.00.04 <Мед. психология> / Иосебадзе Тимур Тариелович ; [Ленингр. науч.-исслед. психоневрол. ин-т им. В.М. Бехтерева]. – Л., 1990. – 23 с. Библиогр.: 4 назв.

2.75. **Иржевская В.П.** Нарушения осознания психической болезни при шизофрении : автореф. дис. ... канд. психол. наук : спец.

19.00.04 <Мед. психология> / Иржевская Виктория Петровна ; [Моск. гос. ун-т им. М.В. Ломоносова]. – М., 2009. – 28 с. Библиогр.: 9 назв.

2.76. **Исаева Е.Р.** Копинг-механизм в системе приспособительного поведения больных шизофренией : автореф. дис. ... канд. психол. наук : спец. 19.00.04 <Мед. психология> / Исаева Елена Рудольфовна ; [С.-Петербург. науч.-исслед. психоневрол. ин-т им. В.М. Бехтерева]. – СПб., 1999. – 21 с. Библиогр.: 4 назв.

2.77. **Исаева Е.Р.** Совладающее со стрессом и защитное поведение личности при расстройствах психической адаптации различного генеза : автореф. дис. ... д-ра психол. наук : спец. 19.00.04 <Мед. психология> / Исаева Елена Рудольфовна ; [С.-Петербург. гос. мед. ун-т им. И.П. Павлова, С.-Петербург. гос. ун-т]. – СПб., 2010. – 47 с. Библиогр.: 59 назв.

2.78. **Истомин С.Л.** Систематическое исследование стресса и копинга в семьях больных неврозами (в связи с задачами психо-профилактики и психотерапии) : автореф. дис. ... канд. мед. наук : спец. 14.00.18 <Психиатрия> : спец. 19.00.04 <Мед. психология> / Истомин Сергей Леонидович ; [С.-Петербург. науч.-исслед. психоневрол. ин-т им. В.М. Бехтерева]. – СПб., 1998. – 17 с. Библиогр.: 3 назв.

2.79. **Ишинова В.А.** Роль негативных эмоций при восприятии боли у пациентов с тревожно-фобическими и соматоформными расстройствами : автореф. дис. ... канд. психол. наук : спец. 19.00.04 <Мед. психология> / Ишинова Вера Александровна ; [С.-Петербург. гос. ун-т]. – СПб., 2009. – 23 с. Библиогр.: 12 назв.

2.80. **Каган В.Е.** Половая идентичность у детей и подростков в норме и патологии : автореф. дис. ... д-ра мед. наук : спец. 19.00.04 <Мед. психология> / Каган Виктор Ефимович ; [Ленингр. науч.-исслед. психоневрол. ин-т им. В.М. Бехтерева]. – Л., 1991 – 33 с. Библиогр.: 19 назв.

2.81. **Каданцева А.В.** Взаимосвязь особенностей психосексуальной сферы с психологическими характеристиками женщин, больных невротическими расстройствами : автореф. дис. ... канд. психол. наук : спец. 19.00.04 <Мед. психология> / Каданцева Александра Владимировна ; [С.-Петербург. гос. ун-т]. – СПб., 2011. – 22 с. Библиогр.: 7 назв.

2.82. **Кадыров И.М.** Взаимодействие когнитивных и аффективных компонентов в структуре самосознания: (на модели невротических расстройств) : автореф. дис. ... канд. психол. наук : спец. 19.00.04 <Мед. психология> / Кадыров Игорь Максutowич ; [Моск. гос. ун-т им. М.В. Ломоносова]. – М., 1990. – 24 с. Библиогр.: 4 назв.

2.83. **Казачкова В.Г.** Эмоциональный и когнитивный компонент отношения к себе и окружающим больным простой формой ши-

зофрении : автореф. дис. ... канд. психол. наук : спец. 19.00.04 <Мед. психология> : спец. 14.00.18 : <Психиатрия> / Казачкова Валентина Георгиевна ; [Тюмен. обл. психиатр. б-ца, С.-Петербур. сан.-гигиен. мед. ин-т, С.-Петербур. науч.-исслед. психоневрол. ин-т им. В.М. Бехтерева]. – СПб., 1992. – 18 с. Библиогр.: 8 назв.

2.84. **Казьмина О.Ю.** Структурно-динамические особенности систем межличностных взаимодействий у больных юношеской малопрогредиентной шизофренией : автореф. дис. ... канд. психол. наук : спец. 19.00.04 <Мед. психология> / Казьмина Ольга Юрьевна ; [Моск. гос. ун-т им. М.В. Ломоносова]. – М., 1997. – 23 с. Библиогр.: 7 назв.

2.85. **Климась Д.Г.** Эмоциональная регуляция у детей с расстройствами аутистического спектра в 6–10 лет : автореф. дис. ... канд. психол. наук : спец. 19.00.04 <Мед. психология> / Климась Дарья Григорьевна ; [Моск. гос. ун-т им. М.В. Ломоносова]. – М., 2008. – 30 с. Библиогр.: 8 назв.

2.86. **Ковалевский В.А.** Особенности личности ребенка при нарушении здоровья : автореф. дис. ... д-ра мед. наук : спец. 14.00.17 <Патол. физиология> : спец. 19.00.04 <Мед. психология> / Ковалевский Валерий Анатольевич ; [Краснояр. гос. пед. ун-т, Сиб. гос. мед. ун-т]. – Томск, 1998. – 38 с. Библиогр.: 25 назв.

2.87. **Колобов В.В.** Клинические, социальные и экспериментально-психологические особенности больных эпилепсией, сочетающейся с алкоголизмом : автореф. дис. ... канд. мед. наук : спец. 14.00.18 <Психиатрия> : спец. 19.00.04 <Мед. психология> / Колобов Вадим Вячеславович ; [Омск. обл. клинич. психиатрич. больница, Ленингр. науч.-исслед. психоневрол. ин-т им. В.М. Бехтерева]. – Л., 1991. – 18 с. Библиогр.: 4 назв.

2.88. **Колос И.В.** Особенности системы личностных отношений больных шизофренией и их роль в генезе опасных действий: (эксперим.-психол. и эпидемиол. исслед.): автореф. дис. ... канд. психол. наук : спец. 19.00.04 <Мед. психология> / Колос Ирина Викторовна ; [Ленингр. науч.-исслед. психоневрол. ин-т им. В.М. Бехтерева]. – Л., 1980. – 19 с. Библиогр.: 4 назв.

2.89. **Колотильщикова Е.А.** Психологические механизмы невротических расстройств : автореф. дис. ... д-ра психол. наук : спец. 19.00.04 <Мед. психология> / Колотильщикова Екатерина Андреевна ; [С.-Петербур. науч.-исслед. психоневрол. ин-т им. В.М. Бехтерева, Всерос. центр экстрен. и радиац. медицины им. А.М. Никифорова МЧС России]. – СПб., 2011. – 48 с. Библиогр.: 48 назв.

2.90. **Колымба И.Г.** Психологические механизмы синдромальной коморбидности депрессивных и обсессивно-фобических рас-

стройств : автореф. дис. ... канд. психол. наук : спец. 19.00.04 <Мед. психология / Колымба Иветта Георгиевна ; [Моск. гос. ун-т им. М. В. Ломоносова]. – М., 1997. – 24 с. Библиогр.: 3 назв.

2.91. **Кондаков В.С.** Прогностическое значение социально-демографических, клинических, клинико- и экспериментально-психологических характеристик при комплексном лечении больных неврозами и неврозоподобными состояниями : автореф. дис. ... канд. мед. наук : спец. 14.00.18 <Психиатрия> : спец. 19.00.04 <Мед. психология> / Кондаков Владимир Семенович ; [С.-Петерб. науч.-исслед. ин-т им. В.М. Бехтерева]. – СПб., 1996. – 23 с. Библиогр.: 10 назв.

2.92. **Конончук Н.В.** Психологическая характеристика лиц с острыми ситуационными суицидальными реакциями : автореф. дис. ... канд. психол. наук : спец. 19.00.04 <Мед. психология> / Конончук Нина Валентиновна ; [Ленингр. науч.-исслед. психоневрол. ин-т им. В.М. Бехтерева]. – Л., 1980. – 19 с. Библиогр.: 7 назв.

2.93. **Кобаева Н.А.** Динамика психической деятельности больных шизофренией под влиянием медиаторных препаратов : автореф. дис. ... канд. психол. наук : спец. 19.00.04 <Мед. психология> / Кобаева Надежда Андреевна ; [Моск. гос. ун-т им. М.В. Ломоносова]. – М., 1989. – 22 с. Библиогр.: 10 назв.

2.94. **Копытин А.И.** Экспериментально-психологические методы в дифференциальной диагностике депрессивных состояний : автореф. дис. ... канд. мед. наук : спец. 14.00.18 <Психиатрия> : спец. 19.00.04 <Мед. психология> / Копытин Александр Иванович ; [Ленингр. науч.-исслед. психоневрол. ин-т им. В.М. Бехтерева]. – Л., 1990. – 19 с. Библиогр.: 2 назв.

2.95. **Корабельникова Е.А.** Клинико-психофизиологические закономерности формирования невротического синдрома : автореф. дис. ... д-ра мед. наук : спец. 14.00.13 <Нервные болезни> : спец. 19.00.04 <Мед. психология> / Корабельникова Елена Александровна ; [Моск. мед. акад. им. И.М. Сеченова]. – М., 2004. – 44 с. Библиогр.: 20 назв.

2.96. **Корнетов А.Н.** Депрессивные расстройства вне психиатрической сети: распространенность, клинико-динамич. и психол. закономерности, фармако- и психотерапия : автореф. дис. ... д-ра мед. наук : спец. 14.01.06 <Психиатрия> : спец. 19.00.04 <Мед. психология> / Корнетов Александр Николаевич ; [Науч.-исслед. ин-т психич. здоровья Томск. науч. центра Сиб. отд-ния Рос. акад. мед. наук]. – Томск , 2010. – 50 с. Библиогр.: 50 назв.

2.97. **Корнилов А.П.** Нарушения целеобразования при шизофрении и эпилепсии : автореф. дис. ... канд. психол. наук : спец. 19.00.04

<Мед. психология> / Корнилов Александр Павлович ; [Моск. гос. ун-т им. М.В. Ломоносова]. – М., 1980. – 14 с. Библиогр.: 1 назв.

2.98. **Коробова Е.Л.** Когнитивные стили у больных шизофренией : автореф. дис. ... канд. психол. наук : спец. 19.00.04 <Мед. психология> / Коробова Елена Леонидовна ; [Рос. гос. пед. ун-т им. А.И. Герцена]. – СПб., 2007. – 24 с. Библиогр.: 4 назв.

2.99. **Коршунова А.Р.** Аффективно-когнитивный стиль репрезентаций отношений «Я – другой» у лиц с суицидальными попытками : автореф. дис. ... канд. психол. наук : спец. 19.00.04 <Мед. психология> / Коршунова Алина Рашитовна ; [Моск. гос. ун-т им. М.В. Ломоносова]. – М., 2005. – 35 с. Библиогр.: 5 назв.

2.100. **Креславская Г.А.** Восприятие и представление эмоционально окрашенной речи в норме и при депрессивных состояниях : автореф. дис. ... канд. психол. наук : спец. 19.00.04 <Мед. психология> / Креславская Галина Альбертовна ; [Ленингр. науч.-исслед. психоневрол. ин-т им. В.М. Бехтерева]. – Л., 1986. – 24 с. Библиогр.: 6 назв.

2.101. **Кришталь В.В.** Условия развития, варианты проявления сексуальной дисгармонии супружеской пары и ее психотерапевтическая коррекция : автореф. дис. ... д-ра мед. наук : спец. 19.00.04 <Мед. психология> / Кришталь Валентин Валентинович ; [Ленингр. науч.-исслед. психоневрол. ин-т им. В.М. Бехтерева]. – М., 1984. – 32 с. Библиогр.: 11 назв.

2.102. **Куан Чыонг Шон.** Взаимосвязь самооценки и механизмов совладания при депрессии и наркомании : автореф. дис. ... канд. психол. наук : спец. 19.00.04 <Мед. психология> / Куан Чыонг Шон ; [С.-Петербур. гос. ун-т]. – СПб., 2006. – 23 с. Библиогр.: 4 назв.

2.103. **Кузнецов О.Н.** Психология и психопатология адаптации к непривычным условиям существования: (клинико-психопатол. оценка, патогенез, профилактика, психотерапия) : дис. в виде докл. ... д-ра мед. наук : спец. 19.00.04 <Мед. психология> / Кузнецов Олег Николаевич ; [С.-Петербур. науч.-исслед. психоневрол. ин-т им. В.М. Бехтерева]. – СПб., 1995. – 56 с. Библиогр.: 65 назв.

2.104. **Кузнецова С.О.** Психологические особенности враждебности при психической патологии (шизофрении, шизоаффективном и аффективном расстройстве) : автореф. дис. ... канд. психол. наук : спец. 19.00.04 <Мед. психология> / Кузнецова Светлана Олеговна ; [Науч.-исслед. центр психич. здоровья Рос. акад. мед. наук, Моск. гос. ун-т им. М.В. Ломоносова]. – М., 2007. – 22 с. Библиогр.: 7 назв.

2.105. **Кулыгина М.А.** Психологические факторы эмоциональной регуляции поведения при депрессии : автореф. дис. ... канд. психол. наук : спец. 19.00.04 <Мед. психология> / Кулыгина Майя Александр-

ровна ; ; [Моск. гос. ун-т им. М.В. Ломоносова]. – М., 1992. – 26 с. Библиогр.: 5 назв.

2.106. **Курганский Н.А.** Мотивация и структурные особенности целеполагания у больных неврозами и их прогностическое значение : автореф. дис. ... канд. психол. наук : спец. 19.00.04 <Мед. психология> / Курганский Никита Анатольевич ; [Ленингр. науч.-исслед. психоневрол. ин-т им. В.М. Бехтерева]. – Л., 1982. – 23 с. Библиогр.: 3 назв.

2.107. **Курек Н.С.** Исследование снижения психической активности больных шизофренией: (на материале процессов целеобразования и целедостижения) : автореф. дис. ... канд. психол. наук : спец. 19.00.04 <Мед. психология> / Курек Николай Сергеевич ; [Моск. гос. ун-т им. М.В. Ломоносова]. – Л., 1982. – 22 с. Библиогр.: 4 назв.

2.108. **Лавринович А.Н.** Эмоциональная и рефлексивная регуляция мышления у психопатических личностей : автореф. дис. ... канд. психол. наук : спец. 19.00.04 <Мед. психология> / Лавринович Андрей Николаевич ; [Моск. гос. ун-т им. М.В. Ломоносова]. – М., 1987. – 23 с. Библиогр.: 7 назв.

2.109. **Лапшина Е.Н.** Особенности саморегуляции лиц, признанных ограниченно вменяемыми : автореф. дис. ... канд. психол. наук : спец. 19.00.04 <Мед. психология> / Лапшина Елена Николаевна ; [С.-Петербур. науч.-исслед. психоневрол. ин-т им. В.М. Бехтерева]. – СПб., 2006. – 26 с. Библиогр.: 5 назв.

2.110. **Лебедев С.В.** Адаптация и психометрический анализ методов психодиагностики деперсонализации : автореф. дис. ... канд. психол. наук : спец. 19.00.04 <Мед. психология> / Лебедев Сергей Вячеславович ; [Моск. гос. ун-т им. М.В. Ломоносова]. – М., 2004. – 24 с. Библиогр.: 6 назв.

2.111. **Литвак В.А.** Нарушение избирательности мышления и их связь с шизофреническим процессом : автореф. дис. ... канд. психол. наук : спец. 19.00.04 <Мед. психология> / Литвак Вера Александровна ; [Моск. гос. ун-т им. М.В. Ломоносова]. – М., 1983. – 17 с. Библиогр.: 10 назв.

2.112. **Литвиненко И.В.** Особенности самосознания психопатических личностей : автореф. дис. ... канд. психол. наук : спец. 19.00.04 <Мед. психология> / Литвиненко Ирина Виктровна ; [Науч.-исслед. ин-т общ. и судеб. психиатрии им. В.П. Сербского, Ленингр. науч.-исслед. психоневрол. ин-т им. В.М. Бехтерева]. – Л., 1989. – 24 с. Библиогр.: 3 назв.

2.113. **Логунцева А.Е.** Специфика клинической психодиагностики в структуре детского консультирования : автореф. дис. ... канд.

психол. наук : спец. 19.00.04 <Мед. психология> / Логунцева Анна Евгеньевна ; [Томск. гос. ун-т]. – Томск, 2005. – 23 с. Библиогр.: 6 назв.

2.114. **Лукина И.С.** Структура и динамика самооценки больных эндогенными психозами с депрессивными состояниями в процессе восстановительного лечения : автореф. дис. ... канд. психол. наук : спец. 19.00.04 <Мед. психология> / Лукина Ирина Сергеевна ; [Ленингр. науч.-исслед. психоневрол. ин-т им. В.М. Бехтерева]. – Л., 1990. – 25 с. Библиогр.: 7 назв.

2.115. **Малыш Н.Д.** Клинико-психологические характеристики и специфика семейного воспитания девочек-подростков с нарушениями в репродуктивной системе : автореф. дис. ... канд. психол. наук : спец. 19.00.04 <Мед. психология> / Малыш Наталья Давидовна ; [С.-Петербург. науч.-исслед. психоневрол. ин-т им. В.М. Бехтерева]. – СПб., 2004. – 22 с. Библиогр.: 11 назв.

2.116. **Малышева Л.Е.** Медико-психологическая экспертиза годности к военной службе военнослужащих : автореф. дис. ... канд. психол. наук : спец. 19.00.04 <Мед. психология> / Малышева Людмила Евгеньевна ; [Гос. ин-т усоверш. врачей Минобороны РФ, Моск. науч.-исслед. ин-т психиатрии]. – М., 2006. – 24 с. Библиогр.: 15 назв.

2.117. **Мальков Н.Р.** Изучение ценностных ориентаций у больных депрессивными состояниями и их значение для реабилитации : автореф. дис. ... канд. психол. наук : спец. 19.00.04 <Мед. психология> / Мальков Николай Романович ; [Ленингр. науч.-исслед. психоневрол. ин-т им. В.М. Бехтерева]. – Л., 1988. – 25 с. Библиогр.: 5 назв.

2.118. **Маматова М.А.** Особенности полоролевой идентификации при неврозах : автореф. дис. ... канд. психол. наук : спец. 19.00.04 <Мед. психология> / Маматова Махинур Асановна ; [С.-Петербург. гос. ун-т]. – СПб., 1999. – 18 с. Библиогр.: 7 назв.

2.119. **Мендоса Хосе Рамон.** Психологические особенности у детей с вялыми параличами верхних конечностей : автореф. дис. ... канд. психол. наук : спец. 19.00.04 <Мед. психология> / Мендоса Хосе Рамон ; [Ленингр. науч.-исслед. психоневрол. ин-т им. В.М. Бехтерева]. – Л., 1990. – 23 с. Библиогр.: 2 назв.

2.120. **Метла Е.В.** Исследование особенностей внутриличностного конфликта у больных неврозами и алкоголизмом : автореф. дис. ... канд. психол. наук : спец. 19.00.04 <Мед. психология> / Метла Екатерина Викторовна ; [С.-Петербург. гос. ун-т]. – СПб., 2002. – 21 с. Библиогр.: 3 назв.

2.121. **Мещерякова Э.И.** Прогностическое значение мотивационных характеристик больных шизофренией в индустриальной реабилитации : автореф. дис. ... канд. психол. наук : спец. 19.00.04

<Мед. психология>/ Мещерякова Эмма Ивановна ; [Ленингр. науч.-исслед. психоневрол. ин-т им. В.М. Бехтерева]. – Л., 1984. – 20 с. Библиогр.: 9 назв.

2.122. **Миссуловин Л.Я.** Лечение заикания : автореф. дис. ... канд. психол. наук : спец. 19.00.04 <Мед. психология> / Миссуловин Леон Яковлевич ; [Ленингр. науч.-исслед. психоневрол. ин-т им. В.М. Бехтерева]. – Л., 1989. – 21 с. Библиогр.: 21 назв.

2.123. **Миссуловин Л.Я.** Лечение, прогноз и военная экспертиза заикания в связи с его патоморфозом : автореф. дис. ... д-ра психол. наук : спец. 19.00.04 <Мед. психология> / Миссуловин Леон Яковлевич ; [Моск. науч.-исслед. ин-т психиатрии, С.-Петербур. науч.-исслед. психоневрол. ин-т им. В.М. Бехтерева]. – СПб., 2000. – 38 с. Библиогр.: 21 назв.

2.124. **Михайлов В.А.** Качество жизни, стигматизация и восстановительная терапия больных эпилепсией : автореф. дис. ... д-ра мед. наук : спец. 19.00.04 <Мед. психология> : спец. 14.00.13 <Нервные болезни> / Михайлов Владимир Алексеевич ; [С.-Петербур. науч.-исслед. психоневрол. ин-т им. В.М. Бехтерева]. – СПб., 2008. – 52 с. Библиогр.: 91 назв.

2.125. **Михайлова И.И.** Самостигматизация психически больных : автореф. дис. ... канд. мед. наук : спец. 14.00.18 <Психиатрия> : спец. 19.00.04 <Мед. психология> / Михайлова Ирина Иосифовна ; [Науч. центр психич. здоровья Рос. акад. мед. наук]. – М., 2005. – 23 с. Библиогр.: 11 назв.

2.126. **Михайлова С.Д.** Нозофильное поведение больных эндогенными психозами : автореф. дис. ... канд. психол. наук : спец. 19.00.04 <Мед. психология> / Михайлова Светлана Даниловна ; [Ленингр. науч.-исслед. психоневрол. ин-т им. В.М. Бехтерева]. – Л., 1990. – 22 с. Библиогр.: 3 назв.

2.127. **Морогин В.Г.** Влияние активности и ригидности на процесс формирования мотивов у больных шизофренией с различными типами адаптации: (эксперим.-психол. исслед.) : автореф. дис. ... канд. психол. наук : спец. 19.00.04 <Мед. психология> / Морогин Владимир Григорьевич ; [Моск. гос. ун-т им. М.В. Ломоносова]. – М., 1991. – 24 с. Библиогр.: 7 назв.

2.128. **Морозова М.В.** Комплексная судебная психолого-психиатрическая экспертиза способности малолетних и несовершеннолетних давать показания (психол. аспект) : автореф. дис. ... канд. психол. наук : спец. 19.00.04 <Мед. психология> / Морозова Марина Валентиновна ; [Гос. науч. центр соц. и судеб. психиатрии им. В.П. Сербского]. – М., 1995. – 23 с. Библиогр.: 4 назв.

2.129. **Мосина Н.А.** Особенности развития самосознания часто болеющих младших школьников : автореф. дис. ... канд. психол. наук : спец. 19.00.13 <Психология развития, акмеология> : спец. 19.00.04 <Мед. психология> / Мосина Наталия Анатольевна ; [Казан. гос. ун-т]. – Казань, 2006. – 21 с. Библиогр.: 5 назв.

2.130. **Москаленко Е.П.** Исследование мотивационной сферы и мотивации общественно опасных действий у больных шизофренией с психопатоподобным синдромом : автореф. дис. ... канд. психол. наук : спец. 19.00.04 <Мед. психология> / Москаленко Елена Петровна ; [Ленингр. науч.-исслед. психоневрол. ин-т им. В.М. Бехтерева]. – Л., 1985. – 25 с. Библиогр.: 6 назв.

2.131. **Мугахед Гамила Абдулбаки Фара.** Психогенные факторы невротических расстройств у йеменских младших школьников : автореф. дис. ... канд. психол. наук : спец. 19.00.04 <Мед. психология> / Мугахед Гамила Абдулбаки Фара ; [Рос. гос. пед. ун-т им. А.И. Герцена]. – СПб., 2010. – 23 с. Библиогр.: 5 назв.

2.132. **Назаренко А.Е.** Распознавание эмоционально-выразительных движений детьми, больными шизофренией : автореф. дис. ... канд. психол. наук : спец. 19.00.04 <Мед. психология> / Назаренко Анна Евгеньевна ; [Моск. гос. ун-т им. М.В. Ломоносова]. – М., 1990. – 24 с. Библиогр.: 2 назв.

2.133. **Назыров Р.К.** Отношение к болезни и лечению, интра- и интерперсональная конфликтность и копинг-поведение у больных невротиками : автореф. дис. ... канд. мед. наук : спец. 14.00.18 <Психиатрия> : спец. 19.00.04 <Мед. психология> / Назыров Равиль Каисович ; [С.-Петерб. науч.-исслед. психоневрол. ин-т им. В.М. Бехтерева]. – СПб., 1993. – 20 с. Библиогр.: 3 назв.

2.134. **Незнанов Н.Г.** Клинико-психопатологическая характеристика, прогнозирование и психофармакологическая коррекция агрессивного поведения у больных психическими заболеваниями : автореф. дис. ... д-ра мед. наук : спец. 14.00.18 <Психиатрия> : спец. 19.00.04 <Мед. психология> / Незнанов Николай Григорьевич ; [С.-Петербург. науч.-исслед. психоневрол. ин-т им. В.М. Бехтерева]. – СПб., 1994. – 38 с. Библиогр.: 11 назв.

2.135. **Нелюбина А.С.** Роль обыденных представлений в формировании внутренней картины болезни : автореф. дис. ... канд. психол. наук : спец. 19.00.04 <Мед. психология> / Нелюбина Анна Сергеевна ; [Моск. гос. ун-т им. М.В. Ломоносова]. – М., 2009. – 29 с. Библиогр.: 6 назв.

2.136. **Нестеренко О.Б.** Мультимодальные характеристики «структурного аттрактора болезни» у подростков : автореф. дис. ... канд. психол. наук : спец. 19.00.04 <Мед. психология> / Нестеренко Ольга

Борисовна ; [Рос. гос. пед. ун-т им. А.И. Герцена]. – СПб., 2005. – 25 с. Библиогр.: 7 назв.

2.137. **Николаев Е.Л.** Пограничные психические расстройства как клинический, психологический и социокультурный феномен: регион. аспект в Чувашии : автореф. дис. ... д-ра мед. наук : спец. 14.00.18 <Психиатрия> : спец. 19.00.04 <Мед. психология> / Николаев Евгений Львович ; [Ин-т усоверш. врачей Минздравсоцразвития Чувашской Респ., С.-Петерб. науч.-исслед. психоневрол. ин-т им. В.М. Бехтерева]. – СПб., 2006. – 50 с. Библиогр.: 66 назв.

2.138. **Никольская И.М.** Психологическая диагностика, коррекция и профилактика патогенных эмоциональных состояний у младших школьников : автореф. дис. ... д-ра психол. наук : спец. 19.00.04 <Мед. психология> / Никольская Ирина Михайловна ; [С.-Петерб. мед. акад. последиплом. образования, С.-Петерб. гос. ун-т]. – СПб., 2001. – 40 с. Библиогр.: 17 назв.

2.139. **Ничипоров Б.В.** Патопсихологический анализ дисморфофобических расстройств у больных шизофренией : автореф. дис. ... канд. психол. наук : спец. 19.00.04 <Мед. психология> / Ничипоров Борис Владимирович ; [Ун-т дружбы народов им. П. Лумумбы, Моск. гос. ун-т им. М.В. Ломоносова]. – Л., 1982. – 12 с. Библиогр.: 3 назв.

2.140. **Носков Г.Г.** Клинико-психологические особенности механизмов формирования невротической тревоги при основных формах невротозов : автореф. дис. ... канд. мед. наук : спец. 19.00.04 <Мед. психология> / Носков Георгий Геннадьевич ; [Ленингр. науч.-исслед. психоневрол. ин-т им. В.М. Бехтерева]. – Л., 1987. – 13 с. Библиогр.: 4 назв.

2.141. **Обидин И.Ю.** Клинико-психологические характеристики патоморфоза истерических расстройств (в период социально-экон. перемен в России) : автореф. дис. ... канд. психол. наук : спец. 19.00.04 <Мед. психология> / Обидин Иван Юрьевич ; [С.-Петерб. гос. ун-т]. – СПб., 2007. – 19 с. Библиогр.: 4 назв.

2.142. **Олина М.В.** Психологические факторы риска суицидального поведения у больных эпилепсией : автореф. дис. ... канд. психол. наук : спец. 19.00.04 <Мед. психология> / Олина Мария Владимировна ; [С.-Петерб. гос. ун-т]. – СПб., 2010. – 24 с. Библиогр. 4 назв.

2.143. **Островская Л.Д.** Психологические механизмы «помешательства сомнений» : автореф. дис. ... канд. психол. наук : спец. 19.00.04 <Мед. психология> / Островская Людмила Дмитриевна ; [Моск. гос. ун-т им. М.В. Ломоносова]. – М., 2006. – 23 с. Библиогр.: 6 назв.

2.144. **Павленко В.Н.** Нарушения целевой структуры деятельности и самооценки у больных неврозом и психопатией : автореф. дис. ... канд. психол. наук : спец. 19.00.04 <Мед. психология> / Павленко Валентина Николаевна ; [Моск. гос. ун-т им. М.В. Ломоносова]. – М., 1986. – 20 с. Библиогр.: 4 назв.

2.145. **Павлов К.В.** Индивидуально-типологические различия у больных с пограничными психическими расстройствами : автореф. дис. ... канд. мед. наук : спец. 14.00.18 <Психиатрия> : спец. 19.00.04 <Мед. психология> / Павлов Константин Витальевич ; [Воен.-мед. акад. им. С.М. Кирова, С.-Петербург. науч.-исслед. психоневрол. ин-т им. В.М. Бехтерева]. – СПб., 1998. – 28 с. Библиогр.: 23 назв.

2.146. **Панарина Л.В.** Клинико-психологические характеристики больных неврозами, их динамика в процессе лечения и организационная технология повышения его эффективности в санаторно-курортных условиях : автореф. дис. ... канд. мед. наук : спец. 19.00.04 <Мед. психология> : спец. 14.00.33 <Соц. гигиена и орг. здравоохранения> / Панарина Людмила Викторовна ; [Юж. фил. Науч.-исслед. ин-та соц. гигиены, экономики и упр. здравоохранением им. Н.А. Семашко Рос. акад. мед. наук, С.-Петербург. науч.-исслед. психоневрол. ин-т им. В.М. Бехтерева]. – СПб., 1996. – 24 с. Библиогр.: 2 назв.

2.147. **Панкова М.В.** Особенности эмпатии больных неврозами : автореф. дис. ... канд. психол. наук : спец. 19.00.04 <Мед. психология> / Панкова Мария Владимировна ; [С.-Петербург. гос. ун-т]. – СПб., 2003. – 22 с. Библиогр.: 4 назв.

2.148. **Парамонова В.В.** Перфекционизм при тревожных и депрессивных расстройствах : автореф. дис. ... канд. психол. наук : спец. 19.00.04 <Мед. психология> / Парамонова Валерия Викторовна ; [Моск. гос. ун-т им. М.В. Ломоносова]. – М., 2011. – 33 с. Библиогр.: 9 назв.

2.149. **Платонов А.А.** Роль клинико-психологических исследований в ранней диагностике хронической марганцевой интоксикации : автореф. дис. ... канд. мед. наук : спец. 19.00.04 <Мед. психология> / Платонов Александр Анатольевич ; [Ленингр. науч.-исслед. психоневрол. ин-т им. В.М. Бехтерева]. – Л., 1980. – 21 с. Библиогр.: 7 назв.

2.150. **Плужников И.В.** Эмоциональный интеллект при аффективных расстройствах : автореф. дис. ... канд. психол. наук : спец. 19.00.04 <Мед. психология> / Плужников Илья Валерьевич ; [Гос. науч. центр соц. и судеб. психиатрии им. В.П. Сербского, Моск. гос. ун-т им. М.В. Ломоносова]. – М., 2010. – 34 с. Библиогр.: 9 назв.

2.151. **Полукордене О.В.** Исследование системы отношений личности больных с заиканием и ее динамика в процессе психотерапии : автореф. дис. ... канд. психол. наук : спец. 19.00.04 <Мед. психология> : спец. 14.00.18 <Психиатрия> / Полукордене Она Витауто ; [Ленингр. науч.-исслед. психоневрол. ин-т им. В.М. Бехтерева]. – Л., 1990. – 20 с. Библиогр.: 5 назв.

2.152. **Польвяная М.Ю.** Применение экспериментально-психологических методов для дифференциальной диагностики шизофрении и шизоидной психопатии : автореф. дис. ... канд. психол. наук : спец. 19.00.04 <Мед. психология> / Польвяная Марина Юрьевна ; [Моск. гос. ун-т им. М.В. Ломоносова]. – М., 1989. – 19 с. Библиогр.: 5 назв.

2.153. **Преснякова А.В.** Клинико-психологические характеристики больных с затяжными депрессиями невротического уровня и методы их коррекции : автореф. дис. ... канд. мед. наук : спец. 14.01.06 <Психиатрия> : спец. 19.00.04 <Мед. психология> / Преснякова Анна Владимировна ; [Моск. гос. мед.-стоматол. ун-т]. – М., 2010. – 24 с. Библиогр.: 5 назв.

2.154. **Пуговкина О.Д.** Когнитивное функционирование и его динамика у больных терапевтическими резистентными депрессиями в процессе лечения методами электросудорожной терапии и транскраниальной магнитной стимуляции : автореф. дис. ... канд. психол. наук : спец. 19.00.04 <Мед. психология> / Пуговкина Ольга Дмитриевна ; [Моск. науч.-исслед. ин-т психиатрии]. – М., 2006. – 25 с. Библиогр.: 3 назв.

2.155. **Пыркова К.В.** Структура психического инфантилизма при невротических и соматотрофных расстройствах : автореф. дис. ... канд. мед. наук : спец. 14.00.18 <Психиатрия> : спец. 19.00.04 <Мед. психология> / Пыркова Ксения Вячеславовна ; [Казан. гос. мед. ун-т, Моск. гос. мед.-стоматол. ун-т]. – М., 2009. – 23 с. Библиогр.: 6 назв.

2.156. **Пятакова Г.В.** Клинико-психологическое изучение особенностей личности подростков с двигательными нарушениями различного генеза : автореф. дис. ... канд. психол. наук : спец. 19.00.04 <Мед. психология> / Пятакова Галина Викторовна ; [С.-Петербург. гос. ун-т]. - СПб., 2000. – 18 с. Библиогр.: 11 назв.

2.157. **Раменская О.Л.** Психологическое изучение личности дошкольников с церебральным параличом : автореф. дис. ... канд. психол. наук : спец. 19.00.04 <Мед. психология> / Раменская Ольга Львовна ; [Моск. гос. ун-т им. М.В. Ломоносова]. – М., 1980. – 25 с. Библиогр.: 7 назв.

2.158. **Рассказова Е.И.** Нарушения психологической саморегуляции при невротической инсомнии : автореф. дис. ... канд. психол. наук : спец. 19.00.04 <Мед. психология> / Рассказова Елена Игоревна ; [Моск. гос. ун-т им. М.В. Ломоносова]. – М., 2008. – 25 с. Библиогр.: 8 назв.

2.159. **Рахманкина Е.Е.** Когнитивно-аффективный стиль личности при соматизированных депрессиях : автореф. дис. ... канд. психол. наук : спец. 19.00.04 <Мед. психология> / Рахманкина Екатерина Евгеньевна ; [Моск. гос. ун-т им. М.В. Ломоносова]. – М., 2000. – 26 с. Библиогр.: 8 назв.

2.160. **Реверчук И.В.** Роль этнического самосознания в клинической динамике пограничных психических расстройств: (на прим. славян и финно-угров) : автореф. дис. ... д-ра мед. наук : спец. 14.00.18 <Психиатрия> : спец. 19.00.04 <Мед. психология> / Реверчук Игорь Васильевич ; [Ижевская гос. мед. акад., С.-Петерб. науч.-исслед. психоневрол. ин-т им. В.М. Бехтерева]. – СПб., 2008. – 47 с. Библиогр.: 54 назв.

2.161. **Резникова Т.Н.** Внутренняя картина болезни: структурно-функциональный анализ и клинико-психол. соотношения : автореф. дис. ... д-ра мед. наук : спец. 19.00.04 <Мед. психология> / Резникова Татьяна Николаевна ; [Ин-т мозга человека, С.-Петерб. науч.-исслед. психоневрол. ин-т им. В.М. Бехтерева]. – СПб., 1998. – 40 с. Библиогр.: 41 назв.

2.162. **Репина Л.Л.** Этнокультуральные особенности клинической феноменологии невротических расстройств и специфика защитных психологических механизмов (на прим. сравнения удмурт. и рус. субпопуляций) : автореф. дис. ... канд. мед. наук : спец. 14.00.18 <Психиатрия> : спец. 19.00.04 <Мед. психология> / Репина Людмила Леонидовна ; [Ижев. гос. мед. акад., Казан. гос. мед. ун-т]. – Казань, 2004. – 24 с. Библиогр.: 7 назв.

2.163. **Рождественская Е.А.** Тревожность и ригидность в структуре личности больных неврозами и неврозоподобными расстройствами : автореф. дис. ... канд. психол. наук : спец. 19.00.04 <Мед. психология> : спец. 14.00.18 <Психиатрия> / Рождественская Елена Анатольевна ; [Ленингр. науч.-исслед. психоневрол. ин-т им. В.М. Бехтерева]. – Л., 1988. – 23 с. Библиогр.: 15 назв.

2.164. **Рыжик А.В.** Особенности защитно-совладающего поведения у больных неврозами и их психофизиологические корреляты : автореф. дис. ... канд. психол. наук : спец. 19.00.04 <Мед. психология> / Рыжик Анна Викторовна ; [С.-Петерб. гос. ун-т]. – СПб., 2005. – 26 с. Библиогр.: 5 назв.

2.165. **Рыжов А.Л.** Стратегии выхода из конфликта у подростков с психической патологией : автореф. дис. ... канд. психол. наук : спец. 19.00.04 <Мед. психология> / Рыжов Андрей Леонидович ; [Моск. гос. ун-т им. М.В. Ломоносова]. – М., 2005. – 26 с. Библиогр.: 3 назв.

2.166. **Рычкова О.В.** Особенности самосознания у пациентов с ипохондрическим синдромом : автореф. дис. ... канд. психол. наук : спец. 19.00.04 <Мед. психология> / Рычкова Ольга Валентиновна ; [Моск. гос. ун-т им. М.В. Ломоносова]. – М., 1997. – 24 с. Библиогр.: 2 назв.

2.167. **Рябова Т.В.** Взаимосвязь антиципационной состоятельности и креативности у психически здоровых и больных шизофренией : автореф. дис. ... канд. психол. наук : спец. 19.00.01 <Общ. психология, психология личности, история психологии> ; спец. 19.00.04 <Мед. психология> / Рябова Татьяна Владимировна ; [Казан. гос. ун-т]. – Казань, 2002. – 24 с. Библиогр.: 19 назв.

2.168. **Савина О.Ф.** Особенности структуры и процесса самосознания у психопатических личностей истерического и возбужденного круга : автореф. дис. ... канд. психол. наук : спец. 19.00.04 <Мед. психология> / Савина Ольга Феликсовна ; [Гос. науч. центр соц. и судеб. психиатрии им. В.П. Сербского, С.-Петерб. науч.-исслед. психоневрол. ин-т им. В.М. Бехтерева]. – СПб., 1992. – 24 с. Библиогр.: 3 назв.

2.169. **Сагалакова О.А.** Социальная фобия: психосемантический анализ алгоритмов эмоционально-когнитивного реагирования на социальные ситуации : автореф. дис. ... канд. психол. наук : спец. 19.00.04 <Мед. психология> / Сагалакова Ольга Анатольевна ; [Алтай. гос. ун-т, Томск. гос. ун-т]. – Томск, 2005. – 24 с. Библиогр.: 13 назв.

2.170. **Сапарова И.А.** Особенности смысловой регуляции деятельности при ипохондрических состояниях разного генеза : автореф. дис. ... канд. психол. наук : спец. 19.00.04 <Мед. психология> / Сапарова Инна Абдрахмановна ; [Моск. гос. ун-т им. М.В. Ломоносова]. – М., 1989. – 15 с. Библиогр.: 7 назв.

2.171. **Сафуанов Ф.С.** Комплексная судебная психолого-психиатрическая экспертиза обвиняемых в криминально-агрессивных действиях (психол. аспект) : автореф. дис. ... д-ра психол. наук : спец. 19.00.04 <Мед. психология> / Сафуанов Фарит Суфиянович ; [Гос. науч. центр соц. и судеб. психиатрии им. В.П. Сербского, Моск. гос. ун-т им. М.В. Ломоносова]. – М., 2001. – 48 с. Библиогр.: 61 назв.

2.172. **Сафуанов Ф.С.** Эмоционально-смысловая регуляция восприятия у психопатических личностей истеро-возбужденного круга : автореф. дис. ... канд. психол. наук : спец. 19.00.04 <Мед. психология> / Сафуанов Фарит Суфиянович ; [Ленингр. науч.-исслед. психоневрол. ин-т им. В.М. Бехтерева]. – Л., 1986. – 22 с. Библиогр.: 6 назв.

2.173. **Селиверстова Н.А.** Особенности субъективных отношений личности у больных с органической и функциональной церебральной патологией : автореф. дис. ... канд. психол. наук : спец. 19.00.04 <Мед. психология> / Селиверстова Наталья Александровна ; [С.-Петерб. гос. ин-т]. – СПб., 2005. – 21 с. Библиогр.: 5 назв.

2.174. **Семенова О.А.** Формирование функций регуляции и контроля у младших школьников : автореф. дис. ... канд. психол. наук : спец. 19.00.04 <Мед. психология> / Семенова Ольга Александровна ; [Моск. гос. ун-т им. М.В. Ломоносова]. – М., 2005. – 23 с. Библиогр.: 6 назв.

2.175. **Семенова О.Ф.** Особенности смысловой сферы несовершеннолетних с психическими расстройствами, совершивших насильственные правонарушения : автореф. дис. ... канд. психол. наук : спец. 19.00.04 <Мед. психология> / Семенова Ольга Филаретовна ; [Гос. науч. центр соц. и судеб. психиатрии им. В.П. Сербского, Моск. науч.-исслед. ин-т психиатрии]. – М., 2001. – 26 с. Библиогр.: 8 назв.

2.176. **Сергеев В.А.** Сравнительная клинко-психологическая характеристика больных травматической эпилепсией и больных с отдаленными последствиями черепно-мозговой травмы без пароксизмов : автореф. дис. ... канд. мед. наук : спец. 19.00.04 <Мед. психология> : спец. 14.00.18 <Психиатрия> / Сергеев Владимир Андреевич ; [Ленингр. науч.-исслед. психоневрол. ин-т им. В.М. Бехтерева]. – Л., 1990. – 17 с. Библиогр.: 7 назв.

2.177. **Сергеев В.А.** Сравнительное клинко-психологическое исследование больных с отдаленными последствиями черепно-мозговой травмы, осложненными алкогольной зависимостью : автореф. дис. ... д-ра мед. наук : спец. 14.00.18 <Психиатрия> : спец. 19.00.04 <Мед. психология> / Сергеев Владимир Андреевич ; [Урал. гос. мед. акад. доп. образования, С.-Петерб. науч.-исслед. психоневрол. ин-т им. В.М. Бехтерева]. – Челябинск, 2006. – 44 с. Библиогр.: 30 назв.

2.178. **Серебрянская Л.Я.** Психологические факторы стигматизации психически больных : автореф. дис. ... канд. психол. наук : спец. 19.00.04 <Мед. психология> / Серебрянская Любовь Яковлевна ; [Моск. науч.-исслед. ин-т психиатрии]. – М., 2005. – 22 с. Библиогр.: 7 назв.

2.179. **Симоненкова М.Б.** Некоторые механизмы нарушения критичности у психопатических личностей : автореф. дис. ... канд. психол. наук : спец. 19.00.04 <Мед. психология> / Симоненкова Марина Борисовна ; [Ленингр. науч.-исслед. психоневрол. ин-т им. В.М. Бехтерева]. – Л., 1986. – 24 с. Библиогр.: 5 назв.

2.180. **Ситкина В.И.** Медико-психологическая структура нарушений адаптивного поведения при пограничных нервно-психических

расстройствах, обусловленных отдаленными последствиями черепно-мозговой травмы : автореф. дис. ... канд. психол. наук : спец. 19.00.04 <Мед. психология> : спец. 14.00.18 <Психиатрия> / Ситкина Валентина Ивановна ; [Смолен. мед. акад., С.-Петерб. науч.-исслед. психоневрол. ин-т им. В.М. Бехтерева]. – СПб., 1998. – 21 с. Библиогр. 8 назв.

2.181. **Скиданенко Т.В.** Пограничные психические расстройства при эпилепсии и их связь с антиципационными особенностями психической деятельности : автореф. дис. ... канд. мед. наук : спец. 14.00.18 <Психиатрия> : спец. 19.00.04 <Мед. психология> / Скиданенко Татьяна Валентиновна ; [Казан. гос. мед. ун-т]. – Казань, 2003. – 18 с. Библиогр.: 8 назв.

2.182. **Слуцкий Б.М.** Ранняя половая жизнь как сексуальная девиация у подростков женского пола : автореф. дис. ... канд. мед. наук : спец. 19.00.04 <Мед. психология> / Слуцкий Борис Маркович [Ленингр. науч.-исслед. психоневрол. ин-т им. В.М. Бехтерева]. – Л., 1991. – 28. Библиогр.: 8 назв.

2.183. **Смольникова М.И.** Восприятие времени у больных с аффективными нарушениями : автореф. дис. ... канд. психол. наук : спец. 19.00.04 <Мед. психология> : спец. 14.00.18 <Психиатрия> / Смольникова Мария Игоревна ; [Ленингр. науч.-исслед. психоневрол. ин-т им. В.М. Бехтерева]. – Л., 1989. – 24 с. Библиогр.: 4 назв.

2.184. **Соколова Е.Т.** Особенности самосознания при невротическом развитии личности : дис. в форме науч. докл. ... д-ра психол. наук : спец. 19.00.04 <Мед. психология> / Соколова Елена Теодоровна ; [Моск. гос. ун-т им. М.В. Ломоносова]. – М., 1991. – 107 с. Библиогр.: 45 назв.

2.185. **Солобутина М.М.** Взаимосвязь антиципационных способностей в речевой деятельности с выраженностью дистресса в норме и при невротических расстройствах : автореф. дис. ... канд. психол. наук : спец. 19.00.01 <Общ. психология, психология личности, история психологии> : спец. 19.00.04 <Мед. психология> / Солобутина Марина Михайловна ; [Казан. гос. ун-т им. В.И. Ульянова (Ленина)]. – Казань, 2009. – 22 с. Библиогр.: 10 назв.

2.186. **Соловьева С.Л.** Агрессивность как свойство личности в норме и в патологии : автореф. дис. ... д-ра психол. наук : спец. 19.00.04 <Мед. психология> : спец. 14.00.18 <Психиатрия> / Соловьева Светлана Леонидовна ; [С.-Петерб. гос. мед. ун-т им. И.П. Павлова, С.-Петерб. науч.-исслед. психоневрол. ин-т им. В.М. Бехтерева]. – СПб., 1997. – 42 с. Библиогр.: 22 назв.

2.187. **Сорокина Т.И.** Субъективная оценка стимулов разной природы больными шизофренией и наркоманией : автореф. дис. ...

канд. психол. наук : спец. 19.00.04 <Мед. психология> / Сорокина Татьяна Ильинична ; [Моск. гос. ун-т им. М.В. Ломоносова]. – М., 1989. – 26 с. Библиогр.: 5 назв.

2.188. **Сотникова Ю.А.** Защитные механизмы в личностной организации пациентов с расстройствами адаптации и суицидальными попытками : автореф. дис. ... канд. психол. наук : 19.00.04 <Мед. психология> / Сотникова Юлия Александровна ; [Моск. гос. ун-т им. М.В. Ломоносова]. – М., 2005. – 30 с. Библиогр.: 7 назв.

2.189. **Степанченко О.Ю.** Психическая ригидность и тревожность как индивидуальные факторы суицидального риска : автореф. дис. ... канд. психол. наук : спец. 19.00.07 <Пед. психология> : спец. 19.00.04 <Мед. психология> / Степанченко Ольга Юрьевна ; [Ин-т образования Сибири, Дал. Востока и Севера Рос. акад. образования]. – Томск, 1999. – 21 с. Библиогр.: 6 назв.

2.190. **Стехлик Милослав.** Взаимоотношение перспективных целей и осуществляемой деятельности у психически больных : автореф. дис. ... канд. психол. наук : спец. 19.00.04 <Мед. психология> / Стехлик Милослав ; [Моск. гос. ун-т им. М.В. Ломоносова]. – М., 1984. – 22 с. Библиогр.: 3 назв.

2.191. **Стоянова И.Я.** Прагматические образования в норме и патологии : автореф. дис. ... д-ра психол. наук : спец. 19.00.04 <Мед. психология> / Стоянова Ирина Яковлевна ; [Науч.-исслед. ин-т. психич. здоровья Томск. науч. центра Сиб. отд-ния Рос. акад. мед. наук, Томск. гос. ун-т]. – Томск, 2007. – 51 с. Библиогр.: 42 назв.

2.192. **Стоянова И.Я.** Психологические аспекты в исследовании и профилактике семейного окружения больных шизофренией : автореф. дис. ... канд. психол. наук : спец. 19.00.04 <Мед. психология> / Стоянова Ирина Яковлевна ; [Ленингр. науч.-исслед. психоневрол. ин-т им. В.М. Бехтерева]. – Л., 1988. – 23 с. Библиогр.: 12 назв.

2.193. **Суслова Е.А.** Психологические условия развития повышенного артериального давления у подростков : автореф. дис. ... канд. психол. наук : спец. 19.00.04 <Мед. психология> / Суслова Елена Алексеевна ; [Моск. гос. ун-т им. М.В. Ломоносова]. – М., 1991. – 19 с. Библиогр.: 7 назв.

2.194. **Суслова Е.С.** Клинико-психологические характеристики дискурсивного типа личности у пациентов с невротическими расстройствами : автореф. дис. ... канд. психол. наук : спец. 19.00.04 <Мед. психология> / Суслова Елена Станиславовна ; [Чуваш. гос. ун-т им. И.Н. Ульянова, Рос. гос. пед. ун-т им. А.И. Герцена]. – СПб., 2009. – 25 с. Библиогр.: 20 назв.

2.195. **Таукенова Л.М.** Кросскультуральные исследования личностных и межличностных конфликтов, копинг-поведения и механизмов психологической защиты у больных неврозами : автореф. дис. ... канд. мед. наук : спец. 14.00.18 <Психиатрия> : спец. 19.00.04 <Мед. психология> / Таукенова Лейла Магомедовна ; [С. Петерб. науч.-исслед. психоневрол. ин-т им. В.М. Бехтерева]. – СПб., 1995. – 17 с. Библиогр.: 2 назв.

2.196. **Ташлыков В.А.** Внутренняя картина болезни при неврозах и ее значение для терапии и прогноза : автореф. дис. ... д-ра мед. наук : спец. 14.00.18 <Психиатрия> : спец. 19.00.04 <Мед. психология> / Ташлыков Виктор Анатольевич ; [Ленингр. науч.-исслед. психоневрол. ин-т им. В.М. Бехтерева]. – Л., 1986. – 50 с. Библиогр.: 27 назв.

2.197. **Тейверлаур М.П.** Исследование восприятия времени в процессе лечения у больных с невротическими и эндогенными депрессивными расстройствами : автореф. дис. ... канд. психол. наук : спец. 19.00.04 <Мед. психология> : спец. 14.00.18 <Психиатрия> / Тейверлаур Мария Пээтовна ; [С.-Петербург. науч.-исслед. психоневрол. ин-т им. В.М. Бехтерева]. – СПб., 1992. – 22 с. Библиогр.: 7 назв.

2.198. **Темнова О.В.** Психические функции детей дошкольного возраста, проживающих на экологически неблагоприятных территориях: нейропсихол. анализ : автореф. дис. ... канд. психол. наук : спец. 19.00.04 <Мед. психология> / Темнова Оксана Владимировна ; [Урал. федер. ун-т им. Б.Н. Ельцина, Моск. гос. ун-т им. М.В. Ломоносова]. – Екатеринбург, 2011. – 31 с. Библиогр.: 7 назв.

2.199. **Ткаченко С.В.** Медико-психологические особенности взрослых больных эпилепсией с бессудорожными пароксизмами : автореф. дис. ... канд. психол. наук : спец. 19.00.04 <Мед. психология> : спец. 14.00.13 <Нервные болезни> / Ткаченко Светлана Владимировна ; [Ленингр. науч.-исслед. психоневрол. ин-т им. В.М. Бехтерева]. – Л., 1986. – 22 с. Библиогр.: 5 назв.

2.200. **Толпина И.А.** Динамика идентичности при психотических расстройствах : автореф. дис. ... канд. психол. наук : спец. 19.00.04 <Мед. психология> / Толпина Инна Абрамовна ; [Моск. гос. ун-т им. М.В. Ломоносова]. – М., 2009. – 31 с. Библиогр.: 4 назв.

2.201. **Томанов Л.В.** Психологическое и психофизиологическое исследование эмоционально-мотивационных характеристик больных неврозами и шизофренией (в связи с задачей их дифференциальной диагностики) : автореф. дис. ... канд. психол. наук : спец. 19.00.04 <Мед. психология> : спец. 03.00.13 <Физиология> / Томанов Леонид Владимирович ; [Ленингр. науч.-исслед. психоневрол. ин-т им. В.М. Бехтерева]. – Л., 1990. – 19 с. Библиогр.: 9 назв.

2.202. **Трегубов Л.З.** Неврастения (особенности клинич. динамики, лечения и трудоспособности при затяжных формах) : автореф. дис. ... канд. мед. наук : спец. 14.00.18 <Психиатрия> : спец. 19.00.04 <Мед. психология> / Трегубов Лев Зиновьевич ; [Ленингр. науч.-исслед. психоневрол. ин-т им. В.М. Бехтерева]. – Л., 1980. – 19 с. Библиогр.: 7 назв.

2.203. **Фау Е.А.** Сравнительный анализ психологических и психосоматических характеристик людей, переживших кризисные ситуации : автореф. дис. ... канд. психол. наук : спец. 19.00.04 <Мед. психология> / Фау Елена Александровна ; [Рос. гос. пед. ун-т им. А.И. Герцена]. – СПб., 2004. – 21 с. Библиогр.: 6 назв.

2.204. **Федотова Е.О.** Нарушения устойчивости самооценки при неврозах : автореф. дис. ... канд. психол. наук : спец. 19.00.04 <Мед. психология> / Федотова Елена Олеговна ; [Моск. гос. ун-т им. М.В. Ломоносова]. – М., 1985. – 22 с. Библиогр.: 5 назв.

2.205. **Филимонова А.С.** Стили межличностной коммуникации при аффективных расстройствах : автореф. дис. ... канд. психол. наук : спец. 19.00.04 <Мед. психология> / Филимонова Анастасия Сергеевна ; [Моск. гос. ун-т им. М.В. Ломоносова]. – М., 2011. – 34 с. Библиогр.: 9 назв.

2.206. **Фотула Лэониту.** Особенности половой идентичности у пациентов с личностными расстройствами : автореф. дис. ... канд. психол. наук : спец. 19.00.04 <Мед. психология> / Фотула Лэониту ; [Моск. гос. ун-т им. М.В. Ломоносова]. – М., 1999. – 23 с. Библиогр.: 10 назв.

2.207. **Хамбула Сакату.** Психологические особенности детей группы риска с трудностями обучения и поведения (мл. школьный возраст) : автореф. дис. ... канд. психол. наук : спец. 19.00.04 <Мед. психология> / Сакату Хамбула ; [Моск. гос. ун-т им. М.В. Ломоносова]. – М., 2000. – 25 с. Библиогр.: 3 назв.

2.208. **Херсонский Б.Г.** «Пиктограмма» как метод исследования личности в норме и при некоторых нервно-психических заболеваниях : автореф. дис. ... канд. мед. наук : спец. 19.00.04 <Мед. психология> / Херсонский Борис Григорьевич ; [С.-Петерб. науч.-исслед. психоневрол. ин-т им. В.М. Бехтерева]. – Л., 1984. – 28 с.

2.209. **Хломов Д.Н.** Особенности восприятия межличностных взаимодействий больными шизофренией : автореф. дис. ... канд. психол. наук : спец. 19.00.04 <Мед. психология> / Хломов Даниил Нестерович ; [Моск. гос. ун-т им. М.В. Ломоносова]. – М., 1985. – 21 с. Библиогр.: 4 назв.

2.210. **Хропова Г.А.** Личностные факторы формирования нарушений невротического регистра : автореф. дис. ... канд. психол.

наук : спец. 19.00.04 <Мед. психология> / Хропова Галина Александровна ; [С.-Петерб. гос. ун-т]. – СПб., 2002. – 23 с. Библиогр.: 2 назв.

2.211. **Чехлатый Е.И.** Совладающее поведение у больных невротозами, лиц с преневротическими нарушениями и в социальных группах повышенного риска нервно-психических расстройств : автореф. дис. ... д-ра мед. наук : спец. 19.00.04 <Мед. психология> : спец. 14.00.18 <Психиатрия> / Чехлатый Евгений Иванович ; [С.-Петербург. науч.-исслед. психоневрол. ин-т им. В.М. Бехтерева]. – СПб., 2007. – 58 с. Библиогр.: 35 назв.

2.212. **Чечельницкая Е.П.** Стратегии манипулятивного общения у пациентов с искажением образа Я при пограничной личностной организации : автореф. дис. ... канд. психол. наук : спец. 19.00.04 <Мед. психология> / Чечельницкая Елена Павловна ; [Моск. гос. ун-т им. М.В. Ломоносова]. – М., 1999. – 24 с. Библиогр.: 7 назв.

2.213. **Шайтанова Беате.** Психологические и физиологические компоненты феномена преодоления в условиях психической нагрузки (у больных невротозами, ишемич. болезнью сердца и здоровых) : автореф. дис. ... канд. психол. наук : спец. 19.00.04 <Мед. психология> / Шайтанова Беате ; [Ленингр. науч.-исслед. психоневрол. ин-т им. В.М. Бехтерева]. – Л., 1990. – 18 с. Библиогр.: 1 назв.

2.214. **Шигашов Д.Ю.** Психические нарушения у девочек-подростков, пострадавших от рейпиренции (сексуального насилия) : автореф. дис. ... канд. мед. наук : спец. 14.00.18 <Психиатрия> : спец. 19.00.04 <Мед. психология> / Шигашов Дмитрий Юрьевич ; [С.-Петербург. гос. педиатрич. мед. академия, С.-Петерб. науч.-исслед. психоневрол. ин-т им. В.М. Бехтерева]. – СПб., 2000. – 23 с. Библиогр.: 6 назв.

2.215. **Широкова О.С.** Переживание пространства у лиц с агорафобической и клаустрофобической симптоматикой : автореф. дис. ... канд. психол. наук : спец. 19.00.04 <Мед. психология> / Широкова Ольга Сергеевна ; [Моск. гос. ун-т им. М.В. Ломоносова]. – М., 2009. – 29 с. Библиогр.: 4 назв.

2.216. **Щеглов Л.М.** Невротозы и сексуальные расстройства: диагностика, клиника, лечение : дис. в виде науч. докл. ... д-ра мед. наук : спец. 19.00.04 <Мед. психология> / Щеглов Лев Моисеевич ; [Моск. ин-т рекламы, туризма и шоу-бизнеса, Моск. гос. ун-т им. М.В. Ломоносова]. – М., 1998. – 39 с. Библиогр.: 70 назв.

2.217. **Щелкова О.Ю.** Значение личностных и социально-психологических характеристик больных шизофренией для эффективности восстановительного лечения в клинике : автореф. дис. ... канд. психол. наук : спец. 19.00.04 <Мед. психология> / Щелкова Ольга

Юрьевна ; [Ленингр. науч.-исслед. психоневрол. ин-т им. В.М. Бехтерева]. – Л., 1988. – 24 с. Библиогр.: 5 назв.

2.218. **Эксузян Ф.Ф.** Медико-психологические и социальные факторы в развитии сексуальной дисгармонии супругов при неврозах и организация ее психологической коррекции : автореф. дис. ... канд. мед. наук : спец. 19.00.04 <Мед. психология> / Эксузян Фридолин Фридрикович ; [С.-Петерб. науч.-исслед. психоневрол. ин-т им. В.М. Бехтерева]. – СПб., 1994. – 29 с. Библиогр.: 3 назв.

2.219. **Эткинд А.М.** Разработка медико-психологических методов исследования эмоциональных компонентов отношений и их применение в изучении неврозов и аффективных расстройств : автореф. дис. ... канд. психол. наук : спец. 19.00.04 <Мед. психология> / Эткинд Александр Маркович ; [Ленингр. науч.-исслед. психоневрол. ин-т им. В.М. Бехтерева]. – М., 1985. – 21 с. Библиогр.: 18 назв.

2.220. **Юдеева Т.Ю.** Перфекционизм как личностный фактор депрессивных и тревожных расстройств : автореф. дис. ... канд. психол. наук : спец. 19.00.04 <Мед. психология> / Юдеева Татьяна Юрьевна ; [Моск. науч.-исслед. ин-т психиатрии]. – М., 2007. – 23 с. Библиогр.: 12 назв.

2.221. **Якунина О.Н.** Экспериментально-психологическое исследование особенностей личности больных эпилепсией в связи с задачами психокоррекционной работы : автореф. дис. ... канд. психол. наук : спец. 19.00.04 <Мед. психология> / Якунина Ольга Николаевна ; [Ленингр. науч.-исслед. психоневрол. ин-т им. В.М. Бехтерева]. – Л., 1983. – 17 с. Библиогр.: 9 назв.

2.222. **Якушенко Е.Г.** Клинико-психологические особенности подростков разведенных родителей : автореф. дис. ... канд. психол. наук : спец. 19.00.04 <Мед. психология> / Якушенко Елена Геннадьевна ; [С.-Петерб. гос. педиатр. мед. акад., Рос. гос. пед. ун-т им. А.И. Герцена]. – СПб., 2008. – 22 с. Библиогр.: 9 назв.

2.223. **Яничев Д.П.** Когнитивные аспекты самовосприятия личностных черт у пациентов с невротической и неврозоподобной симптоматикой : автореф. дис. ... канд. психол. наук : спец. 19.00.04 <Мед. психология> / Яничев Дмитрий Павлович ; [С.-Петерб. гос. ун-т]. – СПб., 2006. – 25 с. Библиогр.: 5 назв.

См. также: 3.10, 3.34, 3.39, 3.62, 3.77, 3.82, 3.83, 3.103, 4.29, 4.100, 5.49, 5.123, 5.125, 5.128, 5.149, 6.12, 6.33, 6.37, 6.39, 6.42, 6.47, 6.57, 6.73, 6.87, 6.95, 6.106, 6.113, 8.5, 8.9, 8.20, 8.37, 8.56, 8.71, 8.77, 9.5, 9.7, 9.20, 9.26, 9.32, 9.42.

3. Нейропсихология

3.1. **Алле А.Х.** Изучение формирования доминантности полушарий по речи методом дихотического прослушивания : автореф. дис. ... канд. психол. наук : : спец. 19.00.04 <Мед. психология> / Алле Айно Хейнриховна ; [Моск. гос. ун-т им. М.В. Ломоносова]. – М., 1980. – 23 с.

3.2. **Астаева А.В.** Нейропсихологическое исследование детей дошкольного возраста с нарушениями речевого развития : автореф. дис. ... канд. психол. наук : спец. 19.00.04 <Мед. психология> / Астаева Алена Васильевна ; [Юж.-Урал. гос. ун-т, С.-Петерб. гос. ун-т]. – СПб., 2011. – 22 с. Библиогр.: 12 назв.

3.3. **Ахутина Т.В.** Нейролингвистический анализ механизмов синтаксической организации высказывания : автореф. дис. ... д-ра психол. наук : спец. 19.00.04 <Мед. психология> / Ахутина Татьяна Васильевна ; [Моск. гос. ун-т им. М.В. Ломоносова]. – М., 1989. – 50 с. Библиогр.: 56 назв.

3.4. **Бабаджанова Н.Р.** Нарушение тактильных функций у больных с поражением теменных долей мозга : автореф. дис. ... канд. психол. наук : спец. 19.00.04 <Мед. психология> / Бабаджанова Наргис Рамзовна ; [Моск. гос. ун-т им. М.В. Ломоносова]. – М., 1984. – 20 с. Библиогр.: 3 назв.

3.5. **Бадарни Али.** Нейропсихологическая диагностика формирования памяти у младших школьников: (кросс-культуральное исследование) : автореф. дис. ... канд. психол. наук : спец. 19.00.04 <Мед. психология> / Бадарни Али ; [Моск. гос. ун-т им. М.В. Ломоносова]. – М., 2003. – 28 с. Библиогр.: 6 назв.

3.6. **Балашова Е.Ю.** Нарушения пространственных функций при сосудистых и атрофических деменциях позднего возраста : автореф. дис. ... канд. психол. наук : спец. 19.00.04 <Мед. психология> / Балашова Елена Юрьевна ; [Моск. гос. ун-т им. М.В. Ломоносова]. – М., 1995. – 24 с. Библиогр.: 6 назв.

3.7. **Балашова И.Н.** Изменение профилей функциональной асимметрии мозга у больных после острого нарушения мозгового кровообращения : автореф. дис. ... канд. психол. наук : спец. 19.00.04 <Мед. психология> / Балашова Ирина Николаевна ; [С.-Петерб. гос. ун-т]. – СПб., 2008. – 22 с. Библиогр.: 12 назв.

3.8. **Батова Н.Я.** Нарушение эмоций при поражении лобных долей мозга : автореф. дис. ... канд. психол. наук : спец. 19.00.04

<Мед. психология> / Батова Наталья Яковлевна ; [Моск. гос. ун-т им. М.В. Ломоносова]. – М., 1985. – 22 с. Библиогр.: 5 назв.

3.9. **Баулина М.Е.** Нейропсихологический анализ состояния высших психических функций у больных героиновой наркоманией : автореф. дис. ... канд. психол. наук : спец. 19.00.04 <Мед. психология> / Баулина Мария Евгеньевна ; [Ин-т стран Азии и Африки, Моск. гос. ун-т им. М.В. Ломоносова]. – М., 2002. – 18 с. Библиогр. 3 назв.

3.10. **Белая И.И.** Межпароксизмальные клинико-психопатологические особенности больных эпилепсией с преимущественным поражением левого и правого полушария головного мозга : автореф. дис. ... канд. мед. наук : спец. 14.00.18 <Психиатрия> : спец. 19.00.04 <Мед. психология> / Белая Ирина Исаевна ; [Ленингр. науч.-исслед. психоневрол. ин-т им. В.М. Бехтерева]. – Л., 1981. – 21 с. Библиогр.: 6 назв.

3.11. **Белянин В.П.** Психолингвистическая диагностика акцентуированных черт личности : автореф. дис. ... канд. психол. наук : спец. 19.00.04 <Мед. психология> : спец. 19.00.01 <Общ. психология, психология личности, история психологии> / Белянин Валерий Павлович ; [С.-Петерб. гос. ун-т]. – СПб., 2007. – 26 с. Библиогр.: 57 назв.

3.12. **Быкова Н.Б.** Специфика сенсомоторной интеграции у детей и взрослых в норме и при интеллектуальных расстройствах : : автореф. дис. ... канд. психол. наук : спец. 19.00.02 <Психофизиология> : спец. 19.00.04 <Мед. психология> / Быкова Нелли Борисовна ; [Рос. гос. пед. ун-т им. А.И. Герцена]. – СПб., 2004. – 24 с. Библиогр.: 13 назв.

3.13. **Велкова Д.П.** Нарушение пространственного анализа и синтеза у больных с локальными поражениями головного мозга : автореф. дис. ... канд. психол. наук : спец. 19.00.04 <Мед. психология> / Велкова Десимира Петровна. – М., 1990. – 18 с.

3.14. **Визель Т.Г.** Нейролингвистический анализ атипичных форм афазии: (систем. интегративный подход) : автореф. дис. ... д-ра психол. наук : спец. 19.00.04 <Мед. психология> / Визель Татьяна Григорьевна ; [Моск. науч.-исслед. ин-т психиатрии]. – М., 2002. – 49 с. Библиогр.: 83 назв.

3.15. **Гагошидзе Т.Ш.** Нарушение наглядно-образного мышления у больных до и после стереотаксических операций на подкорковых образованиях головного мозга (VL-ядре зрительного бугра) : автореф. дис. ... канд. психол. наук : спец. 19.00.04 <Мед. психология> / Гагошидзе Тамара Шотаевна ; [Моск. гос. ун-т им. М.В. Ломоносова]. – М., 1984. – 22 с. Библиогр.: 4 назв.

3.16. **Гасимов Ф.М.** Особенности вербальных и невербальных (зрительно-пространственных) функций при различных типах межпо-

лушарной асимметрии мозга : автореф. дис. ... канд. психол. наук : спец. 19.00.04 <Мед. психология> / Гасимов Фарит Мухатдисович ; [Моск. гос. ун-т им. М.В. Ломоносова]. – М., 1992. – 20 с. Библиогр.: 4 назв.

3.17. **Геллер К.** Особенности семантических связей у больных с поражением лобных долей мозга : автореф. дис. ... канд. психол. наук : спец. 19.00.04 <Мед. психология> / Геллер Кристина ; [Моск. гос. ун-т им. М.В. Ломоносова]. – М., 1987. – 24 с. Библиогр.: 1 назв.

3.18. **Глебова Е.В.** Нейропсихологическая диагностика особенностей мышления неуспевающих младших школьников автореф. дис. ... канд. психол. наук : спец. 19.00.04 <Мед. психология> / Глебова Елена Вячеславовна ; [Моск. гос. ун-т им. М.И. Ломоносова]. – М., 2009. – 21 с. Библиогр. 10 назв.

3.19. **Гогберашвили Т.Ю.** Синдромы нарушения высших психических функций у детей с парциальными формами эпилепсии : автореф. дис. ... канд. психол. наук : спец. 19.00.04 <Мед. психология> / Гогберашвили Тинатин Юзовна ; [Моск. гос. ун-т им. М.В. Ломоносова]. – М., 2009. – 32 с. Библиогр.: 5 назв.

3.20. **Гогитидзе Н.В.** Динамика нейропсихологических синдромов под влиянием различных нейротропных препаратов у больных с черепно-мозговой травмой : автореф. дис. ... канд. психол. наук : спец. 19.00.04 <Мед. психология> / Гогитидзе Наталия Владимировна ; [Моск. гос. ун-т им. М.В. Ломоносова]. – М., 1990. – 23 с. Библиогр.: 7 назв.

3.21. **Голод В.И.** Функциональная асимметрия мозга у детей с нарушением речевого развития : автореф. дис. ... канд. психол. наук : спец. 19.00.04 <Мед. психология> / Голод Виктор Исаакович ; [Моск. гос. ун-т им. М.В. Ломоносова]. – М., 1985. – 19 с. Библиогр.: 10 назв.

3.22. **Гончаров О.А.** Нарушение невербального мышления у больных с локальными поражениями мозга : автореф. дис. ... канд. психол. наук : спец. 19.00.04 <Мед. психология> / Гончаров Олег Алексеевич ; [Моск. гос. ун-т им. М.В. Ломоносова]. – М., 1988. – 25 с. Библиогр.: 2 назв.

3.23. **Гончаров О.А.** Нейропсихологический анализ нарушений зрительного восприятия у детей с локальными поражениями мозга : автореф. дис. ... канд. психол. наук : спец. 19.00.04 <Мед. психология> / Гончаров Олег Анатольевич ; [С.-Петерб. гос. ун-т]. – СПб., 1998. – 21 с. Библиогр.: 6 назв.

3.24. **Горина И.С.** Нейропсихологические синдромы нарушения психических функций у участников ликвидации последствий аварии на Чернобыльской АЭС : автореф. дис. ... канд. психол. наук : спец. 19.00.04 <Мед. психология> / Горина Ирина Станиславовна ; [Моск. гос. ун-т им. М.В. Ломоносова]. – М., 2000. – 33 с. Библиогр.: 13 назв.

3.25. **Гринева И.М.** Изучение особенностей музыкального восприятия у больных с начальными проявлениями неполноценности кровоснабжения мозга : автореф. дис. ... канд. мед. наук : спец. 19.00.04 <Мед. психология> / Гринева Ирина Митрофановна ; [Ленингр. науч.-исслед. психоневрол. ин-т им. В.М. Бехтерева]. – Л., 1981. – 14 с. Библиогр.: 5 назв.

3.26. **Гришина Е.Г.** Нейропсихологический анализ образов-представлений у детей с трудностями обучения в общеобразовательной школе : автореф. дис. ... канд. психол. наук : спец. 19.00.04 <Мед. психология> / Гришина Екатерина Геннадьевна ; [Моск. гос. ун-т им. М.В. Ломоносова]. – М., 2000. – 22 с.

3.27. **Грнчиарова А.** Восстановление речи у больных с афазией: школа А.Р. Лурии и другие зарубежные подходы : автореф. дис. ... канд. психол. наук : спец. 19.00.04 <Мед. психология> / Грнчиарова Анна ; [Моск. гос. ун-т им. М.В. Ломоносова]. – М., 1992. – 19 с. Библиогр.: 17 назв.

3.28. **Гусева М.В.** Особенности пространственно-частотного анализа изображений больными с поражениями теменно-височных структур левого и правого полушарий головного мозга : автореф. дис. ... канд. психол. наук : спец. 19.00.04 <Мед. психология> / Гусева Марина Велемировна ; [Ленингр. науч.-исслед. психоневрол. ин-т им. В.М. Бехтерева]. – Л., 1990. – 24 с. Библиогр.: 8 назв.

3.29. **Добровольская Н.В.** Особенности зрительного восприятия глубины пространства при дисфункциях правого и левого полушарий головного мозга : автореф. дис. ... канд. мед. наук : спец. 19.00.04 <Мед. психология> / Добровольская Наталья Вячеславовна ; [Ин-т эволюц. физиологии и биохимии им. И.М. Сеченова Рос. акад. наук]. – СПб., 1998. – 26. Библиогр.: 5 назв.

3.30. **Додонова Н.А.** Диагностическое значение лексико-семантических и морфологических особенностей речи больных невротами : автореф. дис. ... канд. психол. наук : спец. 19.00.04 <Мед. психология> : спец. 14.00.18 <Психиатрия> / Додонова Наталья Александровна ; [Ленингр. науч.-исслед. психоневрол. ин-т им. В.М. Бехтерева]. – Л., 1988. – 21 с. Библиогр.: 3 назв.

3.31. **Долгополова О.А.** Межполушарная организация вербальной памяти на модели узнавания в норме и патологии : автореф. дис. ... канд. психол. наук : спец. 19.00.04 <Мед. психология> / Долгополова Ольга Александровна ; [Моск. гос. ун-т им. М.В. Ломоносова]. – М., 1990. – 24 с. Библиогр.: 6 назв.

3.32. **Дьякова Н.В.** Нейропсихологическое исследование запоминания и воспроизведения позных компонентов движения у здоровых испытуемых и больных с очаговыми поражениями мозга :

автореф. дис. ... канд. психол. наук : спец. 19.00.04 <Мед. психология> / Дьякова Наталия Владимировна ; [Ин-т нейрохирургии им. Н.Н. Бурденко Рос. акад. мед. наук, Моск. науч.-исслед. ин-т психиатрии]. – М., 2002. – 25 с. Библиогр.: 5 назв.

3.33. **Ениколопова Е.В.** Динамическая организация интеллектуальной деятельности: (нейропсихол. исслед.) : автореф. дис. ... канд. психол. наук : спец. 19.00.04 <Мед. психология> / Ениколопова Елена Владимировна ; [Моск. гос. ун-т им. М.В. Ломоносова]. – М., 1992. – 24 с. Библиогр.: 11 назв.

3.34. **Ершова С.К.** Анализ нарушений высших психических функций и эмоциональных состояний у больных, оперированных по поводу поражений прецеребральных сосудов : автореф. дис. ... канд. психол. наук : спец. 19.00.04 <Мед. психология> / Ершова Светлана Константиновна ; [С.-Петербург. науч.-исслед. психоневрол. ин-т им. В.М. Бехтерева]. – СПб., 2001. – 22 с. Библиогр.: 11 назв.

3.35. **Зальцман А.Г.** Особенности зрительного опознания у больных с сосудистыми поражениями теменно-височных структур правого и левого полушарий головного мозга : автореф. дис. ... канд. психол. наук : спец. 19.00.04 <Мед. психология> / Зальцман Александр Генрихович ; [Ленингр. науч.-исслед. психоневрол. ин-т им. В.М. Бехтерева]. – Л., 1989. – 23 с. Библиогр.: 13 назв.

3.36. **Зуева Ю.В.** Нарушение когнитивных процессов при изолированных инфарктах мозжечка : автореф. дис. ... канд. психол. наук : спец. 19.00.04 <Мед. психология> / Зуева Юлия Валерьевна ; [Моск. гос. ун-т им. М.В. Ломоносова]. – М., 2003. – 20 с. Библиогр.: 4 назв.

3.37. **Калягина Л.В.** Исследование познавательной деятельности и особенностей личности больных с сосудистыми заболеваниями головного мозга: (в связи с задачами реабилитации) : автореф. дис. ... канд. психол. наук : спец. 19.00.04 <Мед. психология> : спец. 14.00.13 <Нервные болезни> / Лариса Васильевна Калягина ; [Ленингр. науч.-исслед. психоневрол. ин-т им. В.М. Бехтерева]. – Л., 1985. – 19 с. Библиогр.: 8 назв.

3.38. **Карпов Б.А.** Многоуровневый анализ глазодвигательной активности человека в диагностике нарушений зрительно-перцептивных и речевых процессов : автореф. дис. ... д-ра мед. наук : спец. 19.00.04 <Мед. психология> : спец. 03.00.13 <Физиология человека и животных> / Карпов Борис Алексеевич ; [С.-Петербург. науч.-исслед. ин-т уха, горла, носа и речи, С.-Петербург. науч.-исслед. психоневрол. ин-т им. В.М. Бехтерева]. – СПб., 1994. – 55 с. Библиогр.: 64 назв.

3.39. **Катасонова А.В.** Особенности развития высших психических функций у часто болеющих детей младшего школьного воз-

раста : автореф. дис. ... канд. психол. наук : спец. 19.00.04 <Мед. психология> / Катасонова Анна Васильевна ; [Томск. гос. ун-т, Владивост. гос. мед. ун-т]. – Владивосток, 2009. – 23 с. Библиогр.: 5 назв.

3.40. **Катышева М.В.** Нейропсихологический анализ структуры нарушений высших психологических функций при гемипаретической форме детского церебрального паралича : автореф. дис. ... канд. психол. наук : спец. 19.00.04 <Мед. психология> / Катышева Мария Владимировна ; [С.-Петербург. науч.-исслед. психоневрол. ин-т им. В.М. Бехтерева]. – СПб., 1999. – 23 с. Библиогр.: 11 назв.

3.41. **Квасовец С.В.** Пространственная синхронизация биопотенциалов при эмоциях в норме и у больных с локальными поражениями мозга : автореф. дис. ... канд. психол. наук : спец. 19.00.04 <Мед. психология> / Квасовец Сергей Валентинович ; [Моск. гос. ун-т им. М.В. Ломоносова]. – М., 1980. – 16 с. Библиогр.: 4 назв.

3.42. **Клочко Н.П.** Нейропсихологическая реабилитация больных в остром периоде очаговых поражений головного мозга : автореф. дис. ... канд. психол. наук : спец. 19.00.04 <Мед. психология> / Клочко Николай Павлович ; [Сургут. гос. ун-т, Моск. гос. ун-т им. М.В. Ломоносова]. – М., 2002. – 26 с. Библиогр.: 4 назв.

3.43. **Кондинский А.Г.** Мозговая дефицитарность и функциональная межполушарная асимметрия головного мозга при неврозах : (по данным нейропсихол. и клинко-психол. исслед.) : автореф. дис. ... канд. мед. наук : спец. 14.00.18 <Психиатрия> : спец. 19.00.04 <Мед. психология> / Кондинский Александр Германович ; [Тюмен. гор. психоневрол. диспансер, С.-Петербург. науч.-исслед. психоневрол. ин-т им. В.М. Бехтерева]. – СПб., 2001. – 21 с. Библиогр.: 3 назв.

3.44. **Копейкина Я.А.** Особенности речевых функций у детей с детским церебральным параличом и разными профилями латерализации мозга : автореф. дис. ... канд. психол. наук : спец. 19.00.04 <Мед. психология> / Копейкина Яна Андреевна ; [Томск. гос. ун-т]. – Томск, 2011. – 22 с. Библиогр.: 8 назв.

3.45. **Котик Б.С.** Межполушарное взаимодействие в речевых процессах при билингвизме : автореф. дис. ... д-ра психол. наук : спец. 19.00.04 <Мед. психология> / Котик Белла Самойловна ; [Моск. гос. ун-т им. М.В. Ломоносова]. – Ростов н/Д, 1989. – 32 с. Библиогр.: 32 назв.

3.46. **Кроткова О.А.** Восстановление памяти у нейрохирургических больных : автореф. дис. ... канд. психол. наук : спец. 19.00.04 <Мед. психология> / Кроткова Ольга Андреевна ; [Моск. гос. ун-т им. М.В. Ломоносова]. – Л., 1982. – 22 с. Библиогр.: 5 назв.

3.47. **Кузьмина Т.В.** Характеристика неспецифических компонентов психических функций при поражении срединных структур мозга :

автореф. дис. ... канд. психол. наук : спец. 19.00.02 <Психофизиология> : спец. 19.00.04 <Мед. психология> / Кузьмина Т.В. ; [Ин-т психологии Акад. наук СССР]. – М., 1980. – 22 с. Библиогр.: 5 назв.

3.48. **Кульгавин Л.М.** Исследование функциональной асимметрии мозга при неврозах в связи с задачами терапии и прогноза : автореф. дис. ... канд. мед. наук : спец. 14.00.18 <Психиатрия> : 19.00.04 <Мед. психология> / Кульгавин Леонид Михайлович ; [Ленингр. науч.-исслед. психоневрол. ин-т им. В.М. Бехтерева]. – Л., 1989. – 24 с. Библиогр.: 9 назв.

3.49. **Кумкова Е.И.** Структурно-динамические особенности нарушений мнестической деятельности у больных с локальной сосудистой патологией мозга : автореф. дис. ... канд. психол. наук : спец. 19.00.04 <Мед. психология> / Кумкова Елена Ивановна ; [Ленингр. науч.-исслед. психоневрол. ин-т им. В.М. Бехтерева]. – Л., 1989. – 23 с. Библиогр.: 7 назв.

3.50. **Лассан Л.П.** Динамика памяти и внимания у больных эпилепсией после одномоментных стереотаксических операций : автореф. дис. ... канд. психол. наук : спец. 19.00.04 <Мед. психология> / Лассан Людмила Павловна ; [Ленингр. науч.-исслед. психоневрол. ин-т им. В.М. Бехтерева]. – Л., 1989. – 22 с. Библиогр.: 7 назв.

3.51. **Лебедева У.В.** Динамика психических функций и их коррекция при хирургическом лечении церебрального атеросклероза : автореф. дис. ... канд. мед. наук : спец. 14.00.18 <Психиатрия> : спец. 19.00.04 <Мед. психология> / Лебедева Ульяна Владимировна ; [С.-Петерб. науч.-исслед. психоневрол. ин-т им. В.М. Бехтерева]. – СПб., 1995. – 18 с. Библиогр.: 5 назв.

3.52. **Лукьянчикова Ж.А.** Межполушарная асимметрия и эмоциональные особенности математически одаренных подростков : автореф. дис. ... канд. психол. наук : спец. 19.00.04 <Мед. психология> / Лукьянчикова Жанна Александровна ; [Моск. гос. ун-т им. М.В. Ломоносова]. – М., 2006. – 25 с. Библиогр.: 8 назв.

3.53. **Макарова Г.А.** Особенности темперамента детей и подростков здоровых и с резидуально-органическими психическими нарушениями : автореф. дис. ... канд. психол. наук : спец. 19.00.04 <Мед. психология> / Макарова Галина Анатольевна ; [Науч.-исслед. ин-т наркологии, С.-Петерб. науч.-исслед. психоневрол. ин-т им. В.М. Бехтерева]. – СПб., 1998. – 48 с. Библиогр.: 9 назв.

3.54. **Малова Ю.В.** Межполушарное взаимодействие в двигательной сфере: (в норме и у больных с локальными поражениями мозга) : автореф. дис. ... канд. психол. наук : спец. 19.00.04 <Мед.

психология> / Малова Юлия Владимировна ; [Моск. гос. ун-т им. М.В. Ломоносова]. – М., 1991. – 28 с.

3.55. **Малюкова Н.Г.** Нейропсихологические синдромы при инсультах в бассейне левой средней мозговой артерии : автореф. дис. ... канд. психол. наук : спец. 19.00.04 <Мед. психология> / Малюкова Наталья Георгиевна ; [Моск. гос. ун-т им. М.В. Ломоносова]. – М., 2002. – 21 с. Библиогр.: 5 назв.

3.56. **Манелис Н.Г.** Сравнительный нейропсихологический анализ формирования высших психических функций у здоровых детей и у детей с аутистическими расстройствами : автореф. дис. ... канд. психол. наук : спец. 19.00.04 <Мед. психология> / Манелис Наталия Георгиевна ; [Моск. гос. ун-т им. М.В. Ломоносова]. – М., 2000. – 34 с. Библиогр.: 15 назв.

3.57. **Маршинин Б.А.** Изучение биоэлектрических показателей произвольных движений в норме и у больных с локальными поражениями мозга : автореф. дис. ... канд. психол. наук : спец. 19.00.04 <Мед. психология> / Маршинин Борис Алексеевич ; [Моск. гос. ун-т им. М.В. Ломоносова]. – Л., 1982. – 17 с. Библиогр.: 4 назв.

3.58. **Маслова О.В.** Нарушение познавательной деятельности у больных шизофренией, развившейся на фоне резидуальной церебрально-органической недостаточности : автореф. дис. ... канд. психол. наук : спец. 19.00.04 <Мед. психология> / Маслова Ольга Васильевна ; [Моск. гос. ун-т им. М.В. Ломоносова]. – М., 1990. – 18 с. Библиогр.: 3 назв.

3.59. **Меерсон Я.А.** Нарушения зрительного гнозиса при локальной патологии головного мозга : автореф. дис. ... д-ра мед. наук : спец. 19.00.04 <Мед. психология> : : спец. 14.00.13 <Нервные болезни> / Меерсон Яков Александрович ; [Ленингр. науч.-исслед. психоневрол. ин-т им. В.М. Бехтерева]. – Л., 1982. – 42 с. Библиогр.: 43 назв.

3.60. **Меликян З.А.** Особенности переработки зрительно-пространственной информации у детей в норме и с задержкой психического развития : автореф. дис. ... канд. психол. наук : спец. 19.00.04 <Мед. психология> / Меликян Заруи Ариковна ; [Моск. гос. ун-т им. М.В. Ломоносова]. – М., 2002. – 22 с.

3.61. **Микадзе Ю.В.** Нейропсихология индивидуальных различий в детском возрасте : автореф. дис. ... д-ра психол. наук : спец. 19.00.04 <Мед. психология> / Микадзе Юрий Владимирович ; [Моск. гос. ун-т им. М.В. Ломоносова]. – М., 1999. – 46 с. Библиогр.: 44 назв.

3.62. **Моносова А.Ж.** Анализ особенностей эмоциональной сферы в норме и при аффективных расстройствах методом обонятельной стимуляции : автореф. дис. ... канд. психол. наук : спец.

19.00.04 <Мед. психология> / Моносова Анна Жоресовна ; [Моск. гос. ун-т им. М.В. Ломоносова]. – М., 1994. – 24 с. Библиогр.: 14 назв.

3.63. **Морозова И.Л.** Нейропсихологическая структура задержки психического развития дошкольников, проживающих на территории экологического неблагополучия : автореф. дис. ... канд. психол. наук : спец. 19.00.04 <Мед. психология> / Морозова Ирина Леонидовна ; [Моск. науч.-исслед. ин-т психиатрии]. – М., 2007. – 26 с. Библиогр.: 18 назв.

3.64. **Москвин В.А.** Индивидуальные профили латеральности и некоторые особенности психических процессов: (в норме и патологии) : автореф. дис. ... канд. психол. наук : спец. 19.00.04 <Мед. психология> / Москвин Виктор Анатольевич ; [Моск. гос. ун-т им. М.В. Ломоносова]. – М., 1990. – 22 с. Библиогр.: 23 назв.

3.65. **Никольская И.М.** Нейропсихологическое исследование динамики функционального состояния мозга у больных с заболеваниями хиазмально-селлярной области в пред- и послеоперационном периоде : автореф. дис. ... канд. психол. наук : спец. 19.00.04 <Мед. психология> : спец. 19.00.13 <Психология развития, акмеология> / Никольская Ирина Михайловна ; [Ленингр. науч.-исслед. психоневрол. ин-т им. В.М. Бехтерева]. – Л., 1989. – 21 с. Библиогр.: 6 назв.

3.66. **Огибалова Т.Ю.** Нейропсихологические и клинические характеристики начальных проявлений первичных деменций : автореф. дис. ... канд. мед. наук : спец. 19.00.04 <Мед. психология> : спец. 14.00.18 <Психиатрия> / Огибалова Татьяна Юрьевна ; [Перм. гос. мед. акад. им. Е.А. Вагнера, Моск. гос. мед.-стоматол. ун-т]. – М., 2008. – 22 с. Библиогр.: 6 назв.

3.67. **Олива Руис Луис.** Нейропсихологическое исследование спонтанной динамики нарушений речи при афазии : автореф. дис. ... канд. психол. наук : спец. 19.00.04 <Мед. психология> / Олива Руис Луис ; [Моск. гос. ун-т им. М.В. Ломоносова]. – М., 1984. – 20 с. Библиогр.: 46 назв.

3.68. **Осмина Е.В.** Нейропсихологический анализ нарушений психического отражения времени при локальных поражениях мозга : автореф. дис. ... канд. психол. наук : спец. 19.00.04 <Мед. психология> / Осмина Елена Викторовна. – М., 1991. – 24 с.

3.69. **Павлова Ю.М.** Комплексная клиничко-нейропсихологическая диагностика дисциркуляторной энцефалопатии на фоне артериальной гипертензии и атеросклероза : автореф. дис. ... канд. мед. наук : спец. 14.00.13 <Нервные болезни> : спец. 19.00.04 <Мед. психология> / Павлова Юлия Михайловна ; [Ин-т медицины и экологии Ульянов. гос. ун-та, С.-Петербург. мед. акад. последиплом образования]. – СПб., 2003. – 26 с. Библиогр.: 14 назв.

3.70. **Панюшева Т.Д.** Межполушарная организация слуховых и двигательных функций у музыкантов : автореф. дис. ... канд. психол. наук : спец. 19.00.04 <Мед. психология> / Панюшева Татьяна Дмитриевна ; [Моск. гос. ун-т им. М.В. Ломоносова]. – М., 2010. – 35 с. Библиогр.: 6 назв.

3.71. **Патаки Илона.** Распознавание эмоциональных состояний по мимике больных с локальными поражениями головного мозга : автореф. дис. ... канд. психол. наук : спец. 19.00.04 <Мед. психология> / Патаки Илона ; [Ленингр. науч.-исслед. психоневрол. ин-т им. В.М. Бехтерева]. – Л., 1981. – 19 с. Библиогр.: 3 назв.

3.72. **Петросян Е.Ю.** Диапазон пластичности темпераментальных свойств при воздействии на человека различных факторов : автореф. дис. ... д-ра мед. наук : спец. 03.00.13 <Физиология> : спец. 19.00.04 <Мед. психология> / Петросян Елена Юрьевна ; [Краснояр. гос. мед. акад., Сиб. гос. мед. ун-т]. – Томск, 2007. – 35 с. Библиогр.: 32 назв.

3.73. **Плешкова Е.В.** Анализ функциональной системы речи у детей с различными формами эпилепсии : автореф. дис. ... канд. психол. наук : спец. 19.00.04 <Мед. психология> / Плешкова Елена Вячеславовна ; [С.-Петерб. науч.-исслед. психоневрол. ин-т им. В. М. Бехтерева, Рос. гос. пед. ун-т им. А.И. Герцена]. – СПб., 2007. – 26 с. Библиогр.: 11 назв.

3.74. **Привалова Н.Н.** Нейропсихологический анализ нарушений высших психических функций у больных с сотрясением головного мозга : автореф. дис. ... канд. психол. наук : спец. 19.00.04 <Мед. психология> / Привалова Наталья Николаевна ; [Моск. гос. ун-т им. М.В. Ломоносова]. – М., 1991. – 21 с. Библиогр.: 4 назв.

3.75. **Романенко Е.В.** Особенности звуковой стороны речи детей с церебральным параличом второго года жизни и методика логопедической работы : автореф. дис. ... канд. психол. наук : спец. 19.00.04 <Мед. психология> : спец. 14.00.18 <Психиатрия> / Романенко Елена Вадимовна ; [Науч.-исслед. ин-т общ. и судеб. психиатрии им. В.П. Сербского, Ленингр. науч.-исслед. психоневрол. ин-т им. В.М. Бехтерева]. – М., 1984. – 22 с. Библиогр.: 4 назв.

3.76. **Рощина И.Ф.** Структура и динамика нейропсихологического синдрома при сенильной деменции : автореф. дис. ... канд. психол. наук : спец. 19.00.04 <Мед. психология> / Рощина Ирина Федоровна ; [Науч.-исслед. ин-т профилакт. психиатрии Науч. центра психич. здоровья Рос. акад. мед. наук, Моск. гос. ун-т им. М.В. Ломоносова]. – М., 1993. – 24 с. Библиогр.: 9 назв.

3.77. **Рязанова А.Ю.** Дифференциальная психодиагностика основных вариантов органического расстройства личности при воен-

но-врачебной экспертизе подростков : автореф. дис. ... канд. психол. наук : спец. 19.00.04 <Мед. психология> / Рязанова Анна Юрьевна ; [Юж.-Урал. гос. ун-т, С.-Петерб. гос. ун-т]. – СПб., 2009. – 26 с. Библиогр.: 11 назв.

3.78. **Саковская В.Г.** Типы и варианты изменения психических процессов у больных с органическими поражениями головного мозга: (клинико-патопсихол. и экспертный аспекты) : автореф. дис. ... канд. психол. наук : спец. 19.00.04 <Мед. психология> / Саковская Вера Геннадьевна ; [С.-Петерб. гос. мед. ун-т им. И.И. Мечникова, С.-Петерб. ин-т усоверш. врачей-экспертов, С.-Петерб. гос. ун-т]. – СПб., 2009. – 23 с. Библиогр.: 17 назв.

3.79. **Самойлова В.М.** Особенности лексикона у дезадаптированных подростков: нейропсихол. и нейролингвистический анализ : автореф. дис. ... канд. психол. наук : спец. 19.00.04 <Мед. психология> / Самойлова Вера Михайловна ; [Моск. гос. ун-т им. М.В. Ломоносова]. – М., 2002. – 23 с.

3.80. **Сантана Роландо Амадор.** Нейропсихологический анализ школьной неуспеваемости в начальных классах : автореф. дис. ... канд. психол. наук : спец. 19.00.04 <Мед. психология> / Сантана Роландо Амадор ; [Моск. гос. ун-т им. М.В. Ломоносова]. – М., 1991. – 20 с. Библиогр.: 3 назв.

3.81. **Семенович А.В.** Межполушарная организация психических процессов у левшей с локальными поражениями головного мозга : автореф. дис. ... канд. психол. наук : спец. 19.00.04 <Мед. психология> / Семенович Анна Владимировна ; [Моск. гос. ун-т им. М.В. Ломоносова]. – М., 1988. – 23 с. Библиогр.: 3 назв.

3.82. **Сиволапов С.К.** Нарушение образов-представлений о предметах при афазии : автореф. дис. ... канд. психол. наук : спец. 19.00.04 <Мед. психология> / Сиволапов Сергей Константинович ; [Моск. гос. ун-т им. М.В. Ломоносова]. – М., 1986. – 18 с. Библиогр.: 4 назв.

3.83. **Сидорова М.А.** Нейрокогнитивные расстройства и их динамика в процессе лечения у больных юношеской приступообразной шизофренией и шизоаффективным психозом : автореф. дис. ... канд. психол. наук : спец. 19.00.04 <Мед. психология> / Сидорова Маргарита Анатольевна ; [Моск. гос. ун-т им. М.В. Ломоносова]. – М., 2005. – 30 с. Библиогр.: 5 назв.

3.84. **Симерницкая Э.Г.** Межполушарная организация психических процессов и ее формирование в онтогенезе : автореф. дис. ... д-ра психол. наук : спец. 19.00.04 <Мед. психология> / Симерницкая Эсфирь Георгиевна ; [Моск. гос. ун-т им. М.В. Ломоносова]. – М., 1985. – 29 с. Библиогр.: 52 назв.

3.85. **Скворцов А.А.** Нарушения программирования, регуляции и контроля мышления при поражении префронтальных отделов мозга : автореф. дис. ... канд. психол. наук : спец. 19.00.04 <Мед. психология> / Скворцов Анатолий Анатольевич ; [Моск. гос. ун-т им. М.В. Ломоносова]. – М., 2008. – 28 с. Библиогр.: 5 назв.

3.86. **Спивак Д.Л.** Лингвистика измененных состояний сознания : автореф. дис. ... д-ра филол. наук : спец. 10.02.19 <Теория языка> : спец. 19.00.04 <Мед. психология> / Спивак Дмитрий Леонидович ; [С.-Петерб. гос. ун-т]. – СПб., 1998. – 45 с. Библиогр.: 40 назв.

3.87. **Степанова О.Б.** Произвольная регуляция скорости движения рук у лиц с различными профилями латеральной организации мозга : автореф. дис. ... канд. психол. наук : спец. 19.00.04 <Мед. психология> / Степанова Ольга Борисовна ; [Моск. гос. ун-т им. М.В. Ломоносова]. – М., 2000. – 33 с. Библиогр.: 7 назв.

3.88. **Стоянова К.Г.** Особенности невербальной коммуникации у больных с афазией : автореф. дис. ... канд. психол. наук : спец. 19.00.04 <Мед. психология> / Стоянова Катя Георгиевна ; [Моск. гос. ун-т им. М.В. Ломоносова]. – М., 1991. – 27 с. Библиогр.: 2 назв.

3.89. **Стрельцына М.С.** Нарушения понимания устного предложения при афазии : автореф. дис. ... канд. психол. наук : спец. 19.00.04 <Мед. психология> / Стрельцына Мария Семеновна ; [Моск. гос. ун-т им. М.В. Ломоносова]. – М., 1984. – 17 с. Библиогр.: 3 назв.

3.90. **Теплицкая С.В.** Механизмы вербальных парафазий у больных с разными формами афазии : автореф. дис. ... канд. психол. наук : спец. 19.00.04 <Мед. психология> / Теплицкая Светлана Владимировна ; [Моск. гос. ун-т им. М.В. Ломоносова]. – М., 1983. – 23 с. Библиогр.: 4 назв.

3.91. **Улановская И.М.** Нарушение понимания письменной речи у больных с алексией : автореф. дис. ... канд. психол. наук : спец. 19.00.04 <Мед. психология> / Улановская Ирина Михайловна ; [Моск. гос. ун-т им. М.В. Ломоносова]. – М., 1983. – 22 с. Библиогр.: 2 назв.

3.92. **Филатова Т.В.** Особенности познавательной деятельности при эндогенных депрессиях с «ювенильной астенической несостоятельностью»: (нейропсихол. исслед.) : автореф. дис. ... канд. психол. наук : спец. 19.00.04 <Мед. психология> / Филатова Татьяна Владимировна ; [Науч. центр психич. здоровья Рос. акад. мед. наук, Моск. гос. ун-т им. М.В. Ломоносова]. – М., 2000. – 22 с. Библиогр.: 8 назв.

3.93. **Фотекова Т.А.** Состояние вербальных и невербальных функций при общем недоразвитии речи и задержке психического развития: нейропсихол. анализ : автореф. дис. ... д-ра психол. наук :

спец. 19.00.04 <Мед. психология> / Фотекова Татьяна Анатольевна ; [Моск. гос. ун-т им. М.В. Ломоносова]. – М., 2003. – 41 с.

3.94. **Хазанова Н.Ш.** Динамика нейропсихологических показателей при хирургическом лечении больных фокальной корковой эпилепсией : автореф. дис. ... канд. психол. наук : спец. 19.00.04 <Мед. психология> : спец. 14.00.18 <Психиатрия> / Хазанова Наталия Шоломовна ; [Ленингр. науч.-исслед. психоневрол. ин-т им. В.М. Бехтерева]. – Л., 1988. – 23 с. Библиогр.: 10 назв.

3.95. **Челышева М.В.** Особенности нейропсихологических синдромов у детей с локальными поражениями головного мозга в разные возрастные периоды : автореф. дис. ... канд. психол. наук : спец. 19.00.04 <Мед. психология> / Челышева Марина Валерьевна ; [Моск. гос. ун-т им. М.В. Ломоносова]. – М., 2005. – 28 с. Библиогр.: 5 назв.

3.96. **Ченцов Н.Ю.** Нарушения пространственных представлений при локальных поражениях мозга в детском возрасте : автореф. дис. ... канд. психол. наук : спец. 19.00.04 <Мед. психология> / Ченцов Николай Юрьевич ; [Моск. гос. ун-т им. М.В. Ломоносова]. – М., 1983. – 20 с. Библиогр.: 4 назв.

3.97. **Чернявская Е.А.** Динамика высших психических функций при обучении чтению и письму первоклассников с задержкой психического развития : автореф. дис. ... канд. психол. наук : спец. 19.00.04 <Мед. психология> / Чернявская Елена Александровна ; [С.-Петербург. гос. ун-т]. – СПб., 2000. – 19 с. Библиогр.: 3 назв.

3.98. **Чибисова Ю.М.** Клинико-физиологические характеристики больных с последствиями ишемического инсульта при реабилитации методом лечебных электрических воздействий : автореф. дис. ... канд. мед. наук : спец. 14.00.13 <Нервные болезни> : спец. 19.00.04 <Мед. психология> / Чибисова Юлия Михайловна ; [С.-Петербург. гос. педиатр. мед. акад., С.-Петербург. гос. мед. акад. им. И.И. Мечникова]. – СПб., 2005. – 19 с. Библиогр.: 7 назв.

3.99. **Чихладзе М.Г.** Вербальные семантические связи у билингов с очаговыми поражениями головного мозга : автореф. дис. ... канд. мед. наук : спец. 14.00.13 <Нервные болезни> : спец. 19.00.04 <Мед. психология> / Чихладзе Мераб Гивиевич ; [Тбилис. гос. мед. ин-т]. – Тбилиси, 1986. – 26 с. Библиогр.: 10 назв.

3.100. **Чурсина Н.П.** Особенности формирования памяти у детей шести лет с общим недоразвитием речи: (нейропсихол. подход) : автореф. дис. ... канд. психол. наук : спец. 19.00.04 <Мед. психология> / Чурсина Надежда Павловна ; [Моск. гос. ун-т им. М.В. Ломоносова]. – М., 2005. – 28 с. Библиогр.: 5 назв.

3.101. **Шафиева Э.И.** Восприятие эмоционально-экспрессивных лиц у больных с локальными поражениями головного мозга : автореф. дис. ... канд. психол. наук : спец. 19.00.04 <Мед. психология> / Шафиева Эльнара Ибрагим кызы ; [Моск. гос. ун-т им. М.В. Ломоносова]. – М., 1990. – 26 с. Библиогр.: 5 назв.

3.102. **Шипкова К.М.** Способы организации материала при запоминании у больных с афазией : автореф. дис. ... канд. психол. наук : спец. 19.00.04 <Мед. психология> / Шипкова Каринэ Маратовна ; [Моск. гос. ун-т им. М.В. Ломоносова]. – М., 1993. – 24 с. Библиогр.: 6 назв.

3.103. **Щербатов Б.А.** Структурные нарушения мышления при шизофрении и эпилепсии: (клинич. и лингвический анализ) : автореф. дис. ... канд. мед. наук : спец. 14.00.18 <Психиатрия> : спец. 19.00.04 <Мед. психология> / Щербатов Борис Александрович ; [Ленингр. науч.-исслед. психоневрол. ин-т им. В.М. Бехтерева]. – Л., 1982. – 21 с. Библиогр.: 8 назв.

3.104. **Эрдеи А.К.** Исследование тактильного гнозиса в норме и при локальных поражениях мозга : автореф. дис. ... канд. психол. наук : спец. 19.00.04 <Мед. психология> / Эрдеи Алиса Константиновна ; [Моск. гос. ун-т им. М.В. Ломоносова]. – М., 1981. – 14 с. Библиогр.: 8 назв.

3.105. **Яблокова Л.В.** Нейропсихологическая диагностика развития высших психических функций у младших школьников: разработка критериев оценки : автореф. дис. ... канд. психол. наук : спец. 19.00.04 <Мед. психология> / Яблокова Лада Владимировна ; [Моск. гос. ун-т им. М.В. Ломоносова]. – М., 1998. – 19 с. Библиогр.: 13 назв.

См. также: 1.13, 2.21, 2.26, 2.28, 2.43, 2.50, 2.154, 2.173, 2.176, 2.177, 2.197, 2.198, 4.70, 4.97, 4.134, 5.26, 5.58, 5.77, 5.111, 5.152, 6.77, 6.101, 9.21, 9.32, 9.33.

4. Психосоматика и психология телесности

4.1. **Аганезова Н.В.** Предменструальный синдром: биол. и психосоц. предикторы патогенеза, клиника, обоснование комплексной терапии : автореф. дис. ... д-ра мед. наук : спец. 14.01.01 <Акушерство и гинекология> : спец. 19.00.04 <Мед. психология> / Аганезова Наталья Владимировна ; [Науч.-исслед. ин-т акушерства и гинекологии им. Д.О. Отта Сев.-Зап. отд-ния Рос. акад. мед. наук]. – СПб., 2011. – 40 с. Библиогр.: 25 назв.

4.2. **Агеенкова Е.К.** Особенности психологической структуры личности и психосоматических соотношений у больных гипертонической болезнью и ишемической болезнью сердца: (по материалам скрининг. исслед.) : автореф. дис. ... канд. психол. наук : спец. 19.00.04 <Мед. психология> : спец. 14.00.06 <Кардиология> / Агеенкова Екатерина Кузьминична ; [Ленингр. науч.-исслед. психоневрол. ин-т им. В.М. Бехтерева]. – Л., 1986. – 21 с. Библиогр.: 8 назв.

4.3. **Айвазян Е.Б.** Развитие телесного и эмоционального опыта женщины в период беременности : автореф. дис. ... канд. психол. наук : спец. 19.00.04 <Мед. психология> / Айвазян Екатерина Борисовна ; [Моск. гос. ун-т им. М.В. Ломоносова]. – М., 2005. – 28 с. Библиогр.: 9 назв.

4.4. **Айвазян Т.А.** Клинико-психологические соотношения при гипертонической болезни в связи с особенностями ее течения и терапии : автореф. дис. ... канд. мед. наук : спец. 14.00.06 <Кардиология> : спец. 19.00.04 <Мед. психология> / Айвазян Татьяна Альбертовна ; [Ин-т кардиологии им. А.Л. Мясникова]. – М., 1980. – 18 с. Библиогр.: 5 назв.

4.5. **Аминова З.М.** Значение психологических и других факторов риска в развитии артериальной гипертонии с позиции мембранной теории ее происхождения: (когортное исслед.) : автореф. дис. ... канд. мед. наук : спец. 14.00.06 <Кардиология> : спец. 19.00.04 <Мед. психология> / Аминова Зульфа Мидхатовна ; [Казан. гос. мед. ун-т]. – Казань, 2004. – 24 с. Библиогр.: 3 назв.

4.6. **Ананьев В.А.** Психологическая характеристика тревоги у больных с предъязвенными состояниями и язвенной болезнью двенадцатиперстной кишки : автореф. дис. ... канд. психол. наук : спец. 19.00.04 <Мед. психология> / Ананьев Виктор Алексеевич ; [Ленингр. науч.-исслед. психоневрол. ин-т им. В.М. Бехтерева]. – Л., 1988. – 25 с. Библиогр.: 8 назв.

4.7. **Асеев А.В.** Качество жизни женщин, больных раком молочной железы и меланомой кожи : автореф. дис. ... д-ра мед. наук : спец. 14.00.14 <Онкология> : спец. 19.00.04 <Мед. психология> / Асеев Александр Владимирович ; [Тверская мед. акад., Науч.-исслед. ин-т онкологии им. Н.Н. Петрова]. – СПб., 1998. – 32 с. Библиогр.: 31 назв.

4.8. **Ахмедова О.С.** Психологический статус и качество жизни пациентов с хронической обструктивной болезнью легких : автореф. дис. ... канд. психол. наук : спец. 19.00.04 <Мед. психология> / Ахмедова Ольга Сергеевна ; [С.-Петерб. гос. ун-т]. – СПб., 2008. – 21 с. Библиогр.: 6 назв.

4.9. **Бабурин И.Н.** Клинико-психологические характеристики больных с хроническим болевым синдромом, обусловленным остеохондрозом пояснично-крестцового отдела позвоночника : автореф. дис. ... канд. мед. наук : спец. 19.00.04 <Мед. психология> : спец. 14.00.13 <Нервные болезни> / Бабурин Игорь Николаевич ; [С.-Петерб. науч.-исслед. психоневрол. ин-т им. В.М. Бехтерева, С.-Петерб. гос. мед. ун-т им. И.П. Павлова]. – СПб., 2006. – 25 с. Библиогр.: 3 назв.

4.10. **Баженова М.И.** Особенности интегральной индивидуальности хронических соматических больных и их связь с отношением к болезни : автореф. дис. ... канд. психол. наук : спец. 19.00.01 <Общ. психология, психология личности, история психологии> : спец. 19.00.04 <Мед. психология> / Баженова Мария Игоревна ; [Перм. гос. пед. ун-т]. – Пермь, 2007 – 23 с. Библиогр.: 9 назв.

4.11. **Барабошин А.Т.** Психозэмоциональный статус и возможности его коррекции у больных общехирургического профиля : автореф. дис. ... канд. мед. наук : спец. 14.00.27 <Хирургия> : спец. 19.00.04 <Мед. психология> / Барабошин Александр Тимофеевич ; [Ярослав. гос. мед. акад.]. – Ярославль, 2007. – 22 с. Библиогр.: 9 назв.

4.12. **Баранская Л.Т.** Факторы риска расстройств личностной адаптации у пациентов эстетической хирургии : автореф. дис. ... д-ра психол. наук : спец. 19.00.04 <Мед. психология> / Баранская Людмила Тимофеевна ; [Урал. гос. ун-т им. А.М. Горького, Моск. гос. ун-т им. М.В. Ломоносова]. – М., 2010. – 44 с. Библиогр. 62 назв.

4.13. **Баринова М.Г.** Изучение психологических особенностей пациентов с сочетанными зубо-челюстно-лицевыми аномалиями : автореф. дис. ... канд. психол. наук : спец. 19.00.04 <Мед. психология> / Баринова Марина Геннадьевна ; [С.-Петерб. гос. ун-т]. – СПб., 2001. – 18 с. Библиогр.: 3 назв.

4.14. **Барышева Н.М.** Клинико-психологические характеристики больных с сердечно-сосудистыми соматизированными наруше-

ниями : автореф. дис. ... канд. мед. наук : спец. 14.00.18 <Психиатрия> : спец. 19.00.04 <Мед. психология> / Барышева Надежда Михайловна ; [Моск. гос. мед.-стоматол. ун-т]. – М., 2009. – 24 с. Библиогр.: 4 назв.

4.15. **Бевз И.А.** Внутренняя позиция пациента по отношению к болезни и выбор стратегии медицинского поведения: (на модели ишемической болезни сердца) : автореф. дис. ... канд. психол. наук : спец. 19.00.04 <Мед. психология> / Бевз Ирина Александровна ; [Моск. гос. ун-т им. М.В. Ломоносова]. – М., 1998. – 26 с. Библиогр.: 5 назв.

4.16. **Беляускайте Р.Ф.** Психологические особенности детей, больных ювенильным ревматоидным артритом и их психологическая коррекция : автореф. дис. ... канд. психол. наук : спец. 19.00.04 <Мед. психология> / Беляускайте Раса Феликсо ; [Ленингр. науч.-исслед. психоневрол. ин-т им. В.М. Бехтерева]. – Л., 1985. – 24 с. Библиогр.: 5 назв.

4.17. **Бескова Д.А.** Клинико-психологические характеристики внешней и внутренней границ телесности : автореф. дис. ... канд. психол. наук : спец. 19.00.04 <Мед. психология> / Бескова Дарья Александровна ; [Моск. гос. ун-т им. М.В. Ломоносова]. – М., 2006. – 26 с. Библиогр.: 7 назв.

4.18. **Биктимиров Т.З.** Медико-психологические и социокультурные основы онкологической клиники и паллиативной медицины : автореф. дис. ... д-ра мед. наук : спец. 19.00.04 <Мед. психология> : спец. 14.00.14 <Онкология> / Биктимиров Тофик Зиятдинович ; [Ульян. гос. ун-т, С.-Петерб. науч.-исслед. психоневрол. ин-т им. В.М. Бехтерева]. – СПб., 1999. – 40 с. Библиогр.: 37 назв.

4.19. **Богданова М.В.** Особенности психологических защит при психосоматических расстройствах: на прим. часто и длительно болеющих : автореф. дис. ... канд. психол. наук : спец. 19.00.04 <Мед. психология> / Богданова Мария Владимировна ; [Тюмен. гос. ун-т, Томск. гос. ун-т]. – Тюмень, 2005. – 23 с. Библиогр.: 7 назв.

4.20. **Болотских В.М.** Психосоматические и электрофизиологические соотношения при доношенном сроке беременности, родах и после родовом периоде, протекающих с измененным психическим состоянием : автореф. дис. ... канд. мед. наук : спец. 14.00.01 <Акушерство и гинекология> : спец. 19.00.04 <Мед. психология> / Болотских Вячеслав Михайлович ; [Науч.-исслед. ин-т акушерства и гинекологии им. Д.О. Отта Рос. акад. мед. наук]. – СПб., 2002. – 23 с. Библиогр.: 11 назв.

4.21. **Бородин Б.О.** Психологические особенности личности лиц, страдающих гипертоническими кризами: дифференцированный подход к назначению психотропных препаратов : автореф. дис. ...

канд. мед. наук : спец. 14.00.06 <Кардиология> : спец. 19.00.04 <Мед. психология> / Бородин Борис Олегович; [Харьк. мед. ин-т]. – Л., 1990. – 20 с. Библиогр.: 13 назв.

4.22. **Бортникова Е.Г.** Психологические особенности подростков с соматоформной дисфункцией вегетативной нервной системы : автореф. дис. ... канд. психол. наук : спец. 19.00.04 <Мед. психология> / Бортникова Елена Геннадьевна ; [С.-Петерб. гос. ун-т]. – СПб., 2006. – 16 с. Библиогр.: 7 назв.

4.23. **Бочаров В.В.** Аутопластический аспект болезни при сосудистых неврологических заболеваниях мозга в связи с задачами восстановительного лечения и реабилитации : автореф. дис. ... канд. психол. наук : спец. 19.00.04 <Мед. психология> : спец. 14.00.13 <Нервные болезни> / Бочаров Виктор Викторович ; [Ленингр. науч.-исслед. психоневрол. ин-т им. В.М. Бехтерева]. – Л., 1985. – 22 с. Библиогр.: 5 назв.

4.24. **Брычева Н.В.** Психологическая дезадаптация при ожоговой травме у детей и пути ее коррекции : автореф. дис. ... канд. психол. наук : спец. 19.00.04 <Мед. психология> / Брычева Наталья Валерьевна ; [Рос. гос. пед. ун-т им. А.И. Герцена]. – СПб., 2005. – 21 с. Библиогр.: 18 назв.

4.25. **Булычева Е.А.** Дифференцированный подход к разработке патогенетической терапии больных с дисфункцией височно-нижнечелюстного сустава, осложненной гипертонией жевательных мышц : автореф. дис. ... д-ра мед. наук : спец. 14.01.14 <Стоматология> : спец. 19.00.04 <Мед. психология> / Булычева Елена Анатольевна ; [С.-Петерб. гос. мед. ун-т им. И.П. Павлова]. – СПб., 2010. – 31 с. Библиогр.: 50 назв.

4.26. **Бураковская М.В.** Клинико-психологические особенности детей и подростков с первичной артериальной гипертонией : автореф. дис. ... канд. мед. наук : спец. 14.00.09 <Педиатрия> : спец. 19.00.04 <Мед. психология> / Бураковская Марина Владимировна ; [Науч.-исслед. ин-т педиатрии Акад. мед. наук СССР]. – М., 1984. – 22 с. Библиогр.: 8 назв.

4.27. **Бухтояров О.В.** Иммунологические и психологические характеристики больных злокачественными опухолями, их взаимосвязи и динамика в процессе психокоррекции : автореф. дис. ... д-ра мед. наук : спец. 14.03.09 <Клинич. иммунология, аллергология> : спец. 19.00.04 <Мед. психология> / Бухтояров Олег Викторович ; [Воен.-мед. акад. им. С.М. Кирова]. – СПб., 2011. – 38 с. Библиогр.: 47 назв.

4.28. **Валиев Р.Ш.** Лечение больных туберкулезом легких с учетом особенностей их личности и отношения к болезни : автореф.

дис. ... канд. мед. наук : спец. 14.00.26 <Фтизиатрия> : спец. 19.00.04 <Мед. психология> / Валиев Равиль Шамилович ; [Ленингр. науч.-исслед. ин-т фтизиопульмонологии]. – Л., 1989. – 21 с. Библиогр.: 5 назв.

4.29. **Ванчакова Н.П.** Психиатрические аспекты хронических абдоминальных болевых синдромов : (клинич. и эксперим.-психол. исслед.) : автореф. дис. ... д-ра мед. наук : спец. 14.00.18 <Психиатрия> : спец. 19.00.04 <Мед. психология> / Ванчакова Нина Павловна ; [С.-Петербур. науч.-исслед. психоневрол. ин-т им. В.М. Бехтерева]. – СПб., 1994. – 34 с. Библиогр.: 13 назв.

4.30. **Варлакова Я.В.** Психическая ригидность в патогенезе и психотерапии ишемической болезни сердца : автореф. дис. ... канд. психол. наук : спец. 19.00.04 <Мед. психология> / Варлакова Яна Валериевна ; [Сиб. федер. ун-т, Томск. гос. ун-т]. – Томск, 2007. – 23 с. Библиогр.: 10 назв.

4.31. **Васильев М.А.** Диагностика социально-личностных компетенций психосоматического здоровья человека (конструирование и стандартизация мультимодального интегративного опросника МИО-1) : автореф. дис. ... канд. психол. наук : спец. 19.00.04 <Мед. психология> / Васильев Максим Александрович ; [Рос. гос. пед. ун-т им. А.И. Герцена]. – СПб., 2007. – 26 с. Библиогр.: 11 назв.

4.32. **Васильева И.А.** Качество жизни больных при лечении гемодиализом: биол. и психосоц. факторы, методы оценки и подходы к коррекции : автореф. дис. ... д-ра психол. наук : спец. 19.00.04 <Мед. психология> / Васильева Ирина Андреевна ; [С.-Петербур. гос. мед. ун-т им. И.П. Павлова, С.-Петербур. гос. ун-т]. – СПб., 2010. – 49 с. Библиогр.: 84 назв.

4.33. **Васильева И.А.** Психическая адаптация больных с хронической почечной недостаточностью к лечению гемодиализом : автореф. дис. ... канд. мед. наук : спец. 19.00.04 <Мед. психология> / Васильева Ирина Андреевна ; [С.-Петербур. науч.-исслед. психоневрол. ин-т им. В.М. Бехтерева]. – СПб., 1992. – 20 с. Библиогр.: 7 назв.

4.34. **Васильева Н.А.** Медико-психологические особенности urgentных больных с терапевтической патологией на догоспитальном этапе экстренной медицинской помощи : автореф. дис. ... канд. мед. наук : спец. 14.00.05 <Внутрен. болезни> : спец. 19.00.04 <Мед. психология> / Васильева Наталья Александровна ; [Воен.-мед. акад. им. С.М. Кирова]. – СПб., 2007. – 23 с. Библиогр.: 12 назв.

4.35. **Васина А.Н.** Психологические факторы возникновения послеродовых осложнений: на прим. маститов : автореф. дис. ... канд. психол. наук : спец. 19.00.04 <Мед. психология> / Васина Александровна ; [Воен.-мед. акад. им. С.М. Кирова]. – СПб., 2007. – 23 с. Библиогр.: 12 назв.

ра Николаевна ; [Моск. гос. ун-т им. М.В. Ломоносова]. – М., 2011. – 34 с. Библиогр.: 8 назв.

4.36. **Васянина А.А.** Лечение зубов у детей с негативным отношением к стоматологическим манипуляциям : автореф. дис. ... канд. мед. наук : спец. 14.00.21 <Стоматология> : спец. 19.00.04 <Мед. психология> / Васянина Анна Анатольевна ; [С.-Петерб. мед. акад. последиплом. образования]. – СПб., 2008. – 17 с. Библиогр.: 26 назв.

4.37. **Вахрушева И.А.** Отношение к болезни у подростков с заболеваниями желудочно-кишечного тракта : автореф. дис. ... канд. психол. наук : спец. 19.00.04 <Мед. психология> / Вахрушева Ирина Аркадьевна ; [С.-Петерб. гос. ун-т]. – СПб., 2004. – 18 с. Библиогр.: 6 назв.

4.38. **Вейтиа Мора Сильвио Эстебан.** Особенности психологической саморегуляции у больных язвенной болезнью и гипертонической болезнью : автореф. дис. ... канд. психол. наук : спец. 19.00.04 <Мед. психология> / Вейтиа Мора Сильвио Эстебан ; [Моск. гос. ун-т им. М.В. Ломоносова]. – М., 1989. – 22 с. Библиогр.: 7 назв.

4.39. **Великанов А.А.** Структура и динамика эмоциональных состояний у больных ишемической болезнью сердца в период лечения в стационаре : автореф. дис. ... канд. психол. наук : спец. 19.00.04 <Мед. психология> / Великанов Арсений Апетович ; [С.-Петербург. гос. мед. ун-т им. И.И. Мечникова, С.-Петерб. гос. ун-т]. – СПб., 2009. – 23 с. Библиогр.: 12 назв.

4.40. **Винокур В.А.** Психосоматические механизмы развития сердечно-сосудистых заболеваний : автореф. дис. ... д-ра мед. наук : спец. 14.00.05 <Внутрен. болезни> : спец. 19.00.04 <Мед. психология> / Винокур Владимир Александрович ; [С.-Петерб. мед. акад. последиплом. образования]. – СПб., 2002. – 42 с. Библиогр.: 43 назв.

4.41. **Власова Г.А.** Реабилитация больных с травматическими поражениями спинного мозга: (клинико-психол. исслед.) : автореф. дис. ... канд. мед. наук : спец. 14.00.13 <Нервные болезни> : спец. 19.00.04 <Мед. психология> / Власова Галина Акимовна ; [Ленингр. науч.-исслед. психоневрол. ин-т им. В.М. Бехтерева]. – Л., 1986. – 22 с. Библиогр.: 7 назв.

4.42. **Власова И.В.** Лечение ревматоидного артрита методом апитоксинотерапии с учетом психологических показателей : автореф. дис. ... канд. мед. наук : спец. 14.00.05 <Внутрен. болезни> : спец. 19.00.04 <Мед. психология> / Власова Ирина Возгеновна ; [Самар. гос. мед. ун-т]. – Самара, 2004. – 27 с. Библиогр.: 4 назв.

4.43. **Ворона О.А.** Психологические последствия стресса у больных раком молочной железы : автореф. дис. ... канд. психол. наук : спец. 19.00.04 <Мед. психология> / Ворона Ольга Александровна ; [Самар. гос. мед. ун-т]. – Самара, 2004. – 27 с. Библиогр.: 4 назв.

ровна ; [Ин-т психологии Рос. акад. наук, Моск. науч.-исслед. ин-т психиатрии]. – М., 2005. – 24 с. Библиогр.: 7 назв.

4.44. **Гаврилина А.А.** Психосоматические аспекты ночного энуреза у детей : автореф. дис. ... канд. мед. наук : спец. 14.00.09 <Педиатрия> : спец. 19.00.04 <Мед. психология> / Гаврилина Анфиса Александровна ; [С.-Петербур. гос. педиатрич. мед. акад.]. – СПб., 2001. – 20 с. Библиогр.: 4 назв.

4.45. **Гильманова Н.С.** Адаптация к полным съемным протезам лиц среднего возраста в зависимости от их психоэмоционального статуса : автореф. дис. ... канд. мед. наук : спец. 14.00.21 <Стоматология> : спец. 19.00.04 <Мед. психология> / Гильманова Наталия Сергеевна ; [Моск. гос. медико-стоматол. ун-т]. – М., 2007. – 25 с. Библиогр.: 5 назв.

4.46. **Гнездилов А.В.** Психологические аспекты онкологии в условиях хосписа : дис. в виде докл. ... д-ра мед. наук : спец. 14.00.18 <Психиатрия> : спец. 19.00.04 <Мед. психология> : спец. 14.00.04 <Болезни уха, горла и носа> / Гнездилов Андрей Владимирович ; [С.-Петербур. науч.-исслед. ин-т им. В.М. Бехтерева]. – СПб., 1996. – 54 с. Библиогр.: 54 назв.

4.47. **Голованова Г.Б.** Соотношение психологических особенностей личности больных гипертонической болезнью I–II стадии и гемодинамических реакций при выполнении умственной деятельности в условиях эмоционального напряжения : автореф. дис. ... канд. мед. наук : спец. 19.00.04 <Мед. психология> : спец. 14.00.06 <Кардиология> / Голованова Галина Борисовна ; [Ленингр. науч.-исслед. психоневрол. ин-т им. В.М. Бехтерева]. – Л., 1987. – 24 с. Библиогр.: 6 назв.

4.48. **Горская Е.А.** Психологические особенности детей и подростков, больных бронхиальной астмой: (в связи с задачами профилактики психосоматич. расстройств) : автореф. дис. ... канд. психол. наук. : спец. 19.00.04 <Мед. психология> / Горская Елена Александровна ; [Рос. гос. пед. ун-т им. А.И. Герцена]. – СПб., 2005. – 21 с. Библиогр.: 7 назв.

4.49. **Господенок Е.А.** Изучение эмоциональных и когнитивных характеристик психических состояний на модели нормальных родов : автореф. дис. ... канд. психол. наук : спец. 19.00.04 <Мед. психология> / Господенок Елена Александровна ; [С.-Петербур. гос. ун-т]. – СПб., 2002. – 22 с. Библиогр.: 7 назв.

4.50. **Грандильевская И.В.** Психологические особенности реагирования женщин на выявленную патологию беременности : автореф. дис. ... канд. психол. наук : спец. 19.00.04 <Мед. психология> /

Грандилевская Ирина Владимировна ; [С.-Петербург. гос. ун-т]. – СПб., 2004. – 18 с. Библиогр.: 9 назв.

4.51. **Груздев Н.В.** Измененные состояния сознания: изучение базовых факторов индукции на модели физиологических родов : автореф. дис. ... канд. психол. наук : спец. 19.00.04 <Мед. психология> / Груздев Николай Владимирович ; [Ин-т мозга человека Рос. акад. наук, Рос. гос. пед. ун-т им. А.И. Герцена]. – СПб., 2006. – 20 с. Библиогр.: 7 назв.

4.52. **Гуменюк Н.В.** Исследование механизмов психической адаптации к эмоциональному напряжению у лиц с вазоспастическим вариантом ишемической болезни сердца : автореф. дис. ... канд. психол. наук : спец. 19.00.04 <Мед. психология> : спец. 14.00.06 <Кардиология> / Гуменюк Наталья Владимировна ; [С.-Петербург. науч.-исслед. психоневрол. ин-т им. В.М. Бехтерева]. – СПб., 1994. – 25 с. Библиогр.: 8 назв.

4.53. **Гунбин Ю.Г.** Комплексная клиническая и патопсихологическая диагностика гипертонической энцефалопатии : автореф. дис. ... канд. мед. наук : спец. 14.00.13 <Нервные болезни> : спец. 19.00.04 <Мед. психология> / Гунбин Юрий Геннадьевич ; [Ин-т медицины и экологии Ульянов. гос. ун-та, С.-Петербург. мед. акад. последиплом. образования]. – СПб., 2003. – 21 с. Библиогр.: 17 назв.

4.54. **Гуреева И.Л.** Психологические особенности пациентов с ишемической болезнью сердца, предрасположенных к паническим атакам : автореф. дис. ... канд. психол. наук : спец. 19.00.04 <Мед. психология> / Гуреева Ирина Лазаревна ; [С.-Петербург. гос. ун-т]. – СПб., 2009. – 25 с. Библиогр.: 5 назв.

4.55. **Дамбраускас Е.С.** Особенности мотивации и уровня притязаний у лиц с различной степенью коронарного риска : автореф. дис. ... канд. психол. наук : спец. 19.00.04 <Мед. психология> : спец. 14.00.06 <Кардиология> / Дамбраускас Еронимас Стасович ; [Ленингр. науч.-исслед. психоневрол. ин-т им. В.М. Бехтерева]. – Л., 1989. – 17 с. Библиогр.: 13 назв.

4.56. **Данько А.О.** Влияние поведенческого фактора риска (тип А) у больных ишемической болезнью сердца на некоторые клинико-биохимические и психологические показатели в период операционного стресса : автореф. дис. ... канд. мед. наук : спец. 19.00.04 <Мед. психология> : спец. 14.00.06 <Кардиология> / Данько Андрей Олегович ; [С.-Петербург. науч.-исслед. психоневрол. ин-т им. В.М. Бехтерева]. – СПб., 1992. – 24 с. Библиогр.: 8 назв.

4.57. **Дейнека Н.В.** Психологические проблемы женского бесплодия: диагностика и пути коррекции : автореф. дис. ... канд. мед. наук : спец. 14.00.01 <Акушерство и гинекология> : спец. 19.00.04

<Мед. психология> / Дейкина Наталья Владимировна ; [Самар. гос. мед. ун-т]. – Самара, 2001. – 22 с. Библиогр.: 10 назв.

4.58. **Дементьева Н.О.** Психологическое значение фактора неопределенности репродуктивного статуса для психосоциального функционирования женщин с бесплодием : автореф. дис. ... канд. психол. наук : спец. 19.00.04 <Мед. психология> / Дементьева Надежда Олеговна ; [С.-Петербург. гос. ун-т]. – СПб., 2011. – 24 с. Библиогр.: 5 назв.

4.59. **Демина Н.А.** Эмоционально-личностные особенности пациентов при амбулаторном лечении стоматологических заболеваний : автореф. дис. ... канд. психол. наук : спец. 19.00.04 <Мед. психология> / Демина Надежда Александровна ; [Моск. гос. ун-т им. М.В. Ломоносова]. – М., 1999. – 20 с. Библиогр.: 11 назв.

4.60. **Джагинов Е.А.** Разработка и валидизация методов изучения межличностных отношений у больных, перенесших инфаркт миокарда : автореф. дис. ... канд. психол. наук : спец. 19.00.04 <Мед. психология> / Джагинов Ерванд Артемович ; [Моск. гос. ун-т им. М.В. Ломоносова]. – М., 1988. – 24 с. Библиогр.: 8 назв.

4.61. **Долгих Н.О.** Состояние ситуационно-личностного реагирования у впервые выявленных больных туберкулезом и их специфическое лечение с использованием психотерапии : автореф. дис. ... канд. мед. наук : спец. 14.00.26 <Фтизиатрия> : спец. 19.00.04 <Мед. психология> / Долгих Наталия Оскаровна ; [Сиб. мед. ун-т, Новокузнец. гос. ин-т усоверш. врачей, Центр. науч.-исслед. ин-т туберкулеза Рос. акад. мед. наук]. – М., 2000. – 23 с. Библиогр.: 9 назв.

4.62. **Дорожевец А.Н.** Искажение образа физического Я у больных ожирением и нервной анорексией : автореф. дис. ... канд. психол. наук : : спец. 19.00.04 <Мед. психология> / Дорожевец Андрей Николаевич ; [Моск. гос. ун-т им. М.В. Ломоносова]. – М., 1986. – 19 с. Библиогр.: 6 назв.

4.63. **Думчюс С.В.** Психологические аспекты повышения артериального кровяного давления в детском и подростковом возрасте : автореф. дис. ... канд. мед. наук : спец. 14.00.09 <Педиатрия> : спец. 19.00.04 <Мед. психология> / Думчюс Сигитас Вацлович ; [Вильнюс. гос. ун-т им. им. В. Капсукаса]. – Вильнюс, 1983. – 25 с. Библиогр.: 7 назв.

4.64. **Еганян Ш.А.** Эмоционально-личностные особенности девочек-подростков с расстройствами гинекологической сферы : автореф. дис. ... канд. психол. наук : спец. 19.00.04 <Мед. психология> / Еганян Шушаник Арамовна ; [С.-Петербург. гос. педиатрич. мед. акад., Рос. гос. пед. ун-т им. А.И. Герцена]. – СПб., 2011. – 22 с. Библиогр.: 7 назв.

4.65. **Ермакова Л.А.** Динамика познавательных процессов и эмоционально-личностных характеристик у больных с приобретенными ревматическими пороками сердца : автореф. дис. ... канд. психол. наук : спец. 19.00.04 <Мед. психология> / Ермакова Лилия Алексеевна ; [С.-Петерб. науч.-исслед. психоневрол. ин-т им. В.М. Бехтерева]. – СПб., 2004. – 24 с. Библиогр.: 13 назв.

4.66. **Ефремова Е.В.** Социальные, клинические и психологические аспекты отбеливания зубов : автореф. дис. ... канд. мед. наук : спец. 14.01.14 <Стоматология> : спец. 19.00.04 <Мед. психология> / Ефремова Елизавета Владимировна ; [Моск. гос. мед.-стоматол. ун-т]. – М., 2010. – 21 с. Библиогр.: 6 назв.

4.67. **Жидких Б.Д.** Диагностика, нейрогуморальные механизмы и лечение психосоматической патологии в клинике внутренних болезней : автореф. дис. ... д-ра мед. наук : спец. 14.01.04 <Внутрен. болезни> : спец. 19.00.04 <Мед. психология> / Жидких Борис Дмитриевич ; [Курск. гос. мед. ун-т, Воронеж. гос. мед. акад. им. Н.Н. Бурденко]. – Воронеж, 2010. – 41 с. Библиогр.: 35 назв.

4.68. **Жужанов О.Т.** Психосоматические соотношения и особенности личности больных язвенной болезнью : автореф. дис. ... канд. мед. наук : спец. 19.00.04 <Мед. психология> : спец. 14.00.05 <Внутрен. болезни> / Жужанов Орманбек Туякпаевич ; [Ленингр. науч.-исслед. психоневрол. ин-т им. В.М. Бехтерева]. – Л., 1985. – 19 с. Библиогр.: 3 назв.

4.69. **Завьялова Ж.В.** Психологическая готовность к родам и метод ее формирования : автореф. дис. ... канд. психол. наук : спец. 19.00.04 <Мед. психология> / Завьялова Жанна Владимировна ; [Моск. гос. ун-т им. М.В. Ломоносова]. – М., 2000. – 24 с. Библиогр.: 4 назв.

4.70. **Зайнуллина М.А.** Особенности памяти и внимания у больных гипертонической болезнью и ишемической болезнью сердца : автореф. дис. ... канд. психол. наук : спец. 19.00.04 <Мед. психология> / Зайнуллина Мария Александровна ; [С.-Петерб. гос. ун-т] – СПб., 2000. – 16 с.

4.71. **Иванова К.В.** Особенности самосознания женщин с дисморфофобическими реакциями : автореф. дис. ... канд. психол. наук : спец. 19.00.01 <Общ. психология, психология личности, история психологии> : спец. 19.00.04 <Мед. психология>/ Иванова Ксения Владимировна ; [Ин-т психологии им. Л.С. Выготского Рос. гос. гуманит. ун-та, Рос. гос. гуманит. ун-т (РГГУ)]. – М., 2010. – 28 с. Библиогр.: 5 назв.

4.72. **Ильвест М.А.** Медико-психологические корреляты вибрационной болезни у рабочих сланцевых шахт : автореф. дис. ...

канд. психол. наук : спец. 19.00.04 <Мед. психология> / Ильвест Маре Альфредовна ; [Ленингр. науч.-исслед. психоневрол. ин-т им. В.М. Бехтерева]. – Л., 1987. – 17 с. Библиогр.: 10 назв.

4.73. **Ильин В.И.** Пограничные психические состояния и особенности личности гинекологических больных с гормональной дисфункцией : автореф. дис. ... д-ра мед. наук : спец. 14.00.18 <Психиатрия> : спец. 19.00.04 <Мед. психология> / Ильин Владимир Иванович ; [И Моск. мед. ин-т им. И.М. Сеченова]. – М., 1988. – 47 с. Библиогр.: 14 назв.

4.74. **Казакова И.А.** Психологическая диагностика и коррекция эмоциональных нарушений при хроническом гастрите : автореф. дис. ... канд. психол. наук : спец. 19.00.04 <Мед. психология> / Казакова Ирина Анатольевна ; [С.-Петерб. гос. ун-т]. – СПб., 2009. – 23 с. Библиогр.: 7 назв.

4.75. **Калитеевская Е.Р.** Клинико-психологические особенности подростков и юношей с хроническими соматическими заболеваниями : автореф. дис. ... канд. психол. наук : спец. 19.00.04 <Мед. психология> : спец. 14.00.05 <Внутрен. болезни> / Калитеевская Елена Ростиславовна; [Ленингр. науч.-исслед. психоневрол. ин-т им. В.М. Бехтерева]. – Л., 1986. – 23 с. Библиогр.: 8 назв.

4.76. **Калягин В.А.** Внутренняя картина болезни при расстройствах речи и ее роль в диагностике и психотерапии : автореф. дис. ... д-ра мед. наук : спец. 19.00.04 <Мед. психология> : спец. 14.00.04 <Болезни уха, горла и носа> / Калягин Виктор Александрович ; [С.-Петербург. науч.-исслед. ин-т уха, горла, носа и речи]. – СПб., 1996. – 30 с. Библиогр.: 27 назв.

4.77. **Карасёва А.Э.** Психологические особенности беременных женщин с различным характером родовой деятельности : автореф. дис. ... канд. психол. наук : спец. 19.00.04 <Мед. психология> / Карасёва Анна Эдуардовна ; [Томск. гос. ун-т]. – Томск, 2005. – 21 с. Библиогр.: 4 назв.

4.78. **Карловская Н.Н.** Восприятие эмоционального состояния другого человека больными шизофренией : автореф. дис. ... канд. психол. наук : спец. 19.00.04 <Мед. психология> / Карловская Наталья Николаевна ; [Моск. гос. ун-т им. М.В. Ломоносова]. – М., 1986. – 25 с. Библиогр.: 3 назв.

4.79. **Карпова Е.В.** Изменение субъективного времени в случаях психической патологии: (сравнит. исслед. адекватности оценок временных интервалов) : автореф. дис. ... канд. психол. наук : спец. 19.00.04 <Мед. психология> / Карпова Елена Викторовна ; [Моск. гос. ун-т им. М.В. Ломоносова]. – М., 1987. – 25 с. Библиогр.: 6 назв.

4.80. **Карпова Э.Б.** Разработка и клинико-психологическая апробация методики исследования системы отношений у больных хроническими соматическими заболеваниями : автореф. дис. ... канд. психол. наук : спец. 19.00.04 <Мед. психология> / Карпова Эльвира Борисовна ; [Ленингр. науч.-исслед. психоневрол. ин-т им. В.М. Бехтерева]. – Л., 1985. – 22 с. Библиогр.: 6 назв.

4.81. **Карташова К.С.** Психологические и психофизиологические факторы патогенеза и клинической динамики остеохондроза позвоночника с различной латерализацией болевого синдрома : автореф. дис. ... канд. психол. наук : спец. 19.00.04 <Мед. психология> / Карташова Ксения Сергеевна ; [Ин-т пед., психол. и социол. Сиб. федер. ун-та, Томск. гос. ун-т]. – Красноярск, 2008. – 25 с. Библиогр.: 14 назв.

4.82. **Ким И.А.** Особенности предоперационного обследования больных в функционально-косметической ринохирургии : автореф. дис. ... канд. мед. наук : спец. 14.00.04 <Болезни уха, горла и носа> : спец. 19.00.04 <Мед. психология> / Ким Ирина Анатольевна ; [Иркут. гос. мед. ун-т]. – СПб., 1999. – 20 с. Библиогр.: 12 назв.

4.83. **Кирюхина М.В.** Психические расстройства у больных артериальной гипертензией и их психотерапевтическая коррекция : автореф. дис. ... канд. мед. наук : спец. 19.00.04 <Мед. психология> : спец. 14.00.18 <Психиатрия> / Кирюхина Марина Васильевна ; [Моск. гос. мед.-стоматол. ун-т]. – М., 2006. – 23 с. Библиогр.: 7 назв.

4.84. **Клетенкова Т.А.** Взаимосвязь интеллектуально-личностного развития подростков с внутренней картиной болезни в условиях различной соматической патологии : автореф. дис. ... канд. психол. наук : спец. 19.00.13 <Психология развития, акмеология> : спец. 19.00.04 <Мед. психология> / Клетенкова Татьяна Алексеевна ; [Казан. гос. ун-т]. – Казань, 2005. – 20 с. Библиогр.: 6 назв.

4.85. **Коваленко Н.А.** Эмоциональный и телесный опыт ребенка с бронхиальной астмой : автореф. дис. ... канд. психол. наук : спец. 19.00.04 <Мед. психология> / Коваленко Наталия Александровна ; [Моск. гос. ун-т им. М.В. Ломоносова]. – М., 1998. – 21 с. Библиогр.: 3 назв.

4.86. **Ковшова О.С.** Артериальная гипертония подростков: психосоматич. аспект : автореф. дис. ... д-ра мед. наук : спец. 14.00.06 <Кардиология> : спец. 19.00.04 <Мед. психология> / Ковшова Ольга Степановна ; [Самар. гос. мед. ун-т]. – Самара, 2002. – 29 с. Библиогр.: 30 назв.

4.87. **Кокоткина Л.В.** Тревожно-депрессивные расстройства у больных травматической болезнью спинного мозга и методы их коррекции : автореф. дис. ... канд. мед. наук : спец. 19.00.04 <Мед.

психология> : спец. 14.00.51 <Восстанов. медицина, лечеб. физкультура и спорт. медицина, курортология и физиотерапия> / Кокоткина Людмила Владимировна ; [Моск. гос. мед.-стоматол. ун-т]. – М., 2008. – 27 с. Библиогр.: 6 назв.

4.88. **Кондюхова Т.Н.** Внутренняя картина болезни в психологической структуре личности инвалидов по зрению : автореф. дис. ... канд. психол. наук : спец. 19.00.04 <Мед. психология> / Кондюхова Татьяна Николаевна ; [С.-Петербург. гос. ун-т]. – СПб., 2004. – 25 с. Библиогр.: 7 назв.

4.89. **Коновалов В.Ю.** Психосоматические основы обучения и коррекции детей дошкольного и младшего школьного возраста : автореф. дис. ... д-ра психол. наук : спец. 19.00.07 <Пед. психология> : спец. 19.00.04 <Мед. психология> / Коновалов Вячеслав Юрьевич ; [Рос. гос. гуманит. ун-т]. – М., 2006. – 52 с. Библиогр.: 40 назв.

4.90. **Коржова Е.Ю.** Индивидуально-психологические особенности больных с приобретенными пороками сердца в процессе их социальной адаптации : автореф. дис. ... канд. психол. наук : спец. 19.00.04 <Мед. психология> / Коржова Елена Юрьевна ; [Ленингр. науч.-исслед. психоневрол. ин-т им. В.М. Бехтерева]. – Л., 1991. – 27 с. Библиогр.: 6 назв.

4.91. **Коростелева И.С.** Психологические предпосылки и последствия переживания фрустрации в норме и при психосоматическом заболевании : автореф. дис. ... канд. психол. наук : спец. 19.00.04 <Мед. психология> / Коростелева Ирина Сауловна ; [Моск. гос. ун-т им. М.В. Ломоносова]. – М., 1991. – 27 с. Библиогр.: 10 назв.

4.92. **Кошанская А.Г.** Взаимосвязи психологических и клинических характеристик у больных сахарным диабетом II типа при различных вариантах его течения : автореф. дис. ... канд. психол. наук : спец. 19.00.04 <Мед. психология> / Кошанская Анжелика Геннадьевна ; [С.-Петербург. мед. акад. последиплом. образования, С.-Петербург. науч.-исслед. психоневрол. ин-т им. В.М. Бехтерева]. – СПб., 2007. – 22 с. Библиогр.: 7 назв.

4.93. **Кошелева Г.Я.** Клинико-психологические характеристики больных туберкулезом легких и их динамика в процессе комплексного лечения : автореф. дис. ... канд. мед. наук : спец. 19.00.04 <Мед. психология> : спец. 14.00.26 <Фтизиатрия> / Кошелева Галина Яковлевна ; [Ленингр. науч.-исслед. психоневрол. ин-т им. В.М. Бехтерева]. – Л., 1990. – 24 с. Библиогр.: 6 назв.

4.94. **Кравцова Н.А.** Психологическое содержание организационных форм и методов оказания помощи детям и подросткам с психосоматическими расстройствами : автореф. дис. ... д-ра психол. наук : спец. 19.00.04 <Мед. психология> / Кравцова Наталья

Александровна ; [Томск. гос. ун-т, Владивост. гос. мед. ун-т]. – Владивосток, 2009. – 45 с. Библиогр.: 30 назв.

4.95. **Кузнецова А.А.** Эмоционально-аффективные расстройства в структуре внутренней картины болезни у женщин с онкологической патологией репродуктивных органов : автореф. дис. ... канд. психол. наук : спец. 19.00.04 <Мед. психология> / Кузнецова Анна Алексеевна ; [С.-Петербур. гос. ун-т]. – СПб., 2009. – 25 с. Библиогр.: 6 назв.

4.96. **Кулагина Н.В.** Психологические и физиологические особенности течения послеродового периода при совместном пребывании родильниц и новорожденных : автореф. дис. ... канд. мед. наук : спец. 14.00.01 <Акушерство и гинекология> : спец. 19.00.04 <Мед. психология> / Кулагина Наталья Владимировна ; [С.-Петербур. мед. акад. последиплом. образования]. – СПб., 1996. – 24 с. Библиогр.: 5 назв.

4.97. **Купцова Н.О.** Клинико-психологические и нейрофизиологические характеристики больных с посткоммоционным синдромом в восстановительном периоде легкой черепно-мозговой травмы : автореф. дис. ... канд. мед. наук : спец. 19.00.04 <Мед. психология> : спец. 14.01.11 <Нервные болезни> / Купцова Наталья Олеговна ; [Тверская гос. мед. акад., Моск. гос. мед.-стоматол. ун-т]. – М., 2010. – 24 с.

4.98. **Палаян Ш.А.** Психологические характеристики и психосоматические соотношения у больных нейроциркуляторной дистонией по кардиальному и гипертоническому типам : автореф. дис. ... канд. психол. наук : спец. 19.00.04 <Мед. психология> / Палаян Шаганэ Александровна. – Л., 1990. – 23 с. Библиогр.: 10 назв.

4.99. **Лауринатис Э.Ф.** Клинико-психологическая характеристика кардиохирургических больных (в пред- и послеоперационном периодах) : автореф. дис. ... канд. мед. наук : спец. 19.00.04 <Мед. психология> : спец. 14.00.06 <Кардиология> / Лауринатис Эугениус Феликсович ; [Ленингр. науч.-исслед. психоневрол. ин-т им. В.М. Бехтерева]. – Л., 1986. – 24 с. Библиогр.: 5 назв.

4.100. **Лебедева У.В.** Динамика психо-эмоционального статуса и качества жизни пациентов с жизнеопасными нарушениями ритма сердца : автореф. дис. ... д-ра мед. наук : спец. 14.00.18 <Психиатрия> : спец. 19.00.04 <Мед. психология> / Лебедева Ульяна Владимировна ; [С.-Петербур. гос. мед. ун-т им. И.П. Павлова, С.-Петербур. науч.-исслед. психоневрол. ин-т им. В.М. Бехтерева]. – СПб., 2006. – 35 с. Библиогр.: 27 назв.

4.101. **Ледина В.Ю.** Комплексная модель подготовки беременных к родам в профилактике психосоматических дезадаптаций рожениц :

автореф. дис. ... канд. психол. наук : 19.00.04 <Мед. психология> / Ледина Вероника Юрьевна ; [Рос. гос. пед. ун-т им. А.И. Герцена]. – СПб., 2004. – 25 с. Библиогр.: 10 назв.

4.102. **Листопад Т.Н.** Медико-психологические аспекты контакта «мать – ребенок» в неонатологическом стационаре : автореф. дис. ... канд. психол. наук : спец. 19.00.04 <Мед. психология> / Листопад Татьяна Николаевна ; [С.-Петербург. науч.-исслед. психоневрол. ин-т им. В.М. Бехтерева]. – СПб., 1992. – 28 с. Библиогр.: 15 назв.

4.103. **Луханина Т.В.** Оценка психоэмоционального и стоматологического статуса у психически больных в связи с задачами терапии : автореф. дис. ... канд. мед. наук : спец. 19.00.04 <Мед. психология> : спец. 14.00.21 <Стоматология> / Луханина Татьяна Викторовна ; [Рос. ун-т дружбы народов. Моск. гос. мед.-стоматол. ун-т]. – М., 2009. – 21 с. Библиогр.: 5 назв.

4.104. **Люц Ю.А.** Психологическое время личности у больных с психосоматическими расстройствами : автореф. дис. ... канд. психол. наук : спец. 19.00.04 <Мед. психология> / Люц Юлия Арведовна ; [Моск. гос. ун-т им. М.В. Ломоносова]. – М., 1997. – 23 с. Библиогр.: 4 назв.

4.105. **Макарова И.А.** Состояние сердечно-сосудистой системы, вегетативного и психоэмоционального статуса у пациентов с патологией толстой кишки : автореф. дис. ... д-ра мед. наук : спец. 14.01.04 <Внутренние болезни> : спец. 19.00.04 <Мед. психология> / Макарова Ирина Анатольевна ; [Моск. гос. мед.-стоматол. ун-т]. – М., 2011. – 50 с. Библиогр.: 36 назв.

4.106. **Малиновская Н.Д.** Психологические элементы структурного аттрактора болезни у детей школьного возраста: (по результатам мониторинга психич. и психосоматич. здоровья школьников Рос. Федерации) : автореф. дис. ... канд. психол. наук : спец. 19.00.04 <Мед. психология> / Малиновская Наталия Дмитриевна ; [Рос. гос. пед. ун-т им. А.И. Герцена]. – СПб., 2006. – 23 с. Библиогр.: 7 назв.

4.107. **Маношкина Е.М.** Антигипертензивный эффект и качество жизни у больных гипертонической болезнью при длительном применении основных антигипертензивных препаратов : автореф. дис. ... канд. мед. наук : спец. 14.00.06 <Кардиология> : спец. 19.00.04 <Мед. психология> / Маношкина Елена Михайловна ; [Гос. науч.-исслед. центр проф. медицины]. – М., 1994. – 26 с. Библиогр.: 4 назв.

4.108. **Манухина Н.М.** Система отношений больных с эндокринной патологией в период обострения их хронического заболевания : автореф. дис. ... канд. психол. наук : спец. 19.00.04 <Мед. психология> / Манухина Наталья Михайловна ; [Моск. науч.-исслед. ин-т психиатрии]. – М., 2003. – 25 с. Библиогр.: 9 назв.

4.109. **Марилова Т.Ю.** Особенности мотивационной сферы у онкологических больных: (рак молочной железы) : автореф. дис. ... канд. психол. наук : спец. 19.00.04 <Мед. психология> / Марилова Татьяна Юрьевна ; [Моск. гос. ун-т им. М.В. Ломоносова]. – М., 1984. – 26 с. Библиогр.: 8 назв.

4.110. **Меркурьева А.А.** Характеристики личности и особенности эмоциональной сферы больных ишемической болезнью сердца с болевым и безболевым вариантами течения : автореф. дис. ... канд. психол. наук : спец. 19.00.04 <Мед. психология> / Меркурьева Анна Андреевна ; [С.-Петерб. науч.-исслед. психоневрол. ин-т им. В.М. Бехтерева]. – СПб., 2001. – 18 с. Библиогр.: 8 назв.

4.111. **Микялскас Р.-В.В.** Исследование психологических особенностей больных ишемической болезнью сердца в связи с задачами психотерапии на санаторно-курортном этапе лечения : автореф. дис. ... канд. психол. наук : спец. 19.00.04 <Мед. психология> / Микялскас Ромуальдас-Владисловас Владисловович ; [Ленингр. науч.-исслед. психоневрол. ин-т им. В.М. Бехтерева]. – Л., 1983. – 17 с. Библиогр.: 13 назв.

4.112. **Милейко М.В.** Динамика образа-Я у детей с хронической гастродуоденальной патологией в процессе медицинской и психологической реабилитации : автореф. дис. ... канд. психол. наук : спец. 19.00.04 <Мед. психология> / Милейко Марианна Викторовна ; [С.-Петерб. гос. ун-т]. – СПб., 2009. – 23 с. Библиогр.: 10 назв.

4.113. **Михайличенко Т.Г.** Структура эмоциональных нарушений и механизмов адаптации к болезни у пациентов с неалкогольной жировой болезнью печени в рамках метаболического синдрома (в связи с задачами психотерапии) : автореф. дис. ... канд. психол. наук : спец. 19.00.04 <Мед. психология> / Михайличенко Татьяна Геннадьевна ; [С.-Петерб. гос. ун-т]. – СПб., 2008. – 21 с. Библиогр.: 7 назв.

4.114. **Михайлова Т.В.** Психологические факторы в декомпенсации хронической сердечной недостаточности : автореф. дис. ... канд. психол. наук : спец. 19.00.04 <Мед. психология> / Михайлова Татьяна Владимировна ; [С.-Петерб. науч.-исслед. психоневрол. ин-т им. В.М. Бехтерева, Рос. гос. пед. ун-т им. А.И. Герцена]. – СПб., 2006. – 23 с. Библиогр.: 8 назв.

4.115. **Михеева О.Н.** Оценка качества жизни больных раком тела матки : автореф. дис. ... канд. мед. наук : спец. 14.00.14 <Онкология> : спец. 19.00.04 <Мед. психология> / Михеева Ольга Николаевна ; [Науч.-исслед. ин-т онкологии им. Н.Н. Петрова, С.-Петерб. мед. акад. последиплом. образования]. – СПб., 2008. – 23 с. Библиогр.: 10 назв.

4.116. **Можелис Ю.В.** Болевой синдром при функциональной патологии кишечника и способы его психофармакологической коррекции : автореф. дис. ... канд. мед. наук : спец. 14.00.47 <Гастроэнтерология> : спец. 19.00.04 <Мед. психология> / Можелис Юлия Владимировна ; [С.-Петерб. гос. мед. акад. им. И.И. Мечникова]. – СПб., 2007. – 25 с. Библиогр.: 23 назв.

4.117. **Морозова Н.В.** Клинико-психологические особенности больных с основными клиническими формами атеросклероза : автореф. дис. ... канд. мед. наук : спец. 19.00.04 <Мед. психология> / Морозова Наталья Владимировна ; [Ленингр. науч.-исслед. психоневрол. ин-т им. В.М. Бехтерева]. – Л., 1991. – 26 с. Библиогр.: 10 назв.

4.118. **Мостовая Л.И.** Диагностика и коррекция соматоформных расстройств у больных с нейроциркуляторной дистонией и ишемической болезнью сердца : автореф. дис. ... канд. мед. наук : спец. 14.00.06 <Кардиология> : спец. 19.00.04 <Мед. психология> / Мостовая Людмила Ивановна ; [Самар. гос. мед. ун-т]. – Самара, 2000. – 24 с. Библиогр.: 6 назв.

4.119. **Муладжанова Т.Н.** Психологический анализ изменений личности у больных хронической почечной недостаточностью, находящихся на лечении гемодиализом : автореф. дис. ... канд. психол. наук : спец. 19.00.04 <Мед. психология> / Муладжанова Татьяна Николаевна ; [Моск. гос. ун-т им. М.В. Ломоносова]. – М., 1983. – 14 с. Библиогр.: 7 назв..

4.120. **Некрасова Е.М.** Особенности познавательной деятельности и эмоционально-личностной сферы у больных артериальной гипертензией при ранних и обратимых формах нарушения мозгового кровообращения : автореф. дис. ... канд. психол. наук : спец. 19.00.04 <Мед. психология> / Некрасова Елена Михайловна ; [Науч.-исслед. ин-т неврологии Акад. мед. наук СССР, Моск. гос. ун-т им. М.В. Ломоносова]. – М., 1987. – 17 с. Библиогр.: 3 назв.

4.121. **Нестерова А.В.** Отдаленные психологические последствия проведенной в детском возрасте противоопухолевой терапии : автореф. дис. ... канд. психол. наук : спец. 19.00.04 <Мед. психология> / Нестерова Александра Владимировна ; [Моск. гос. ун-т им. М.В. Ломоносова]. – М., 1998. – 22 с. Библиогр.: 9 назв.

4.122. **Нестерова Е.В.** Особенности психологической адаптации к болезни пациентов со злокачественными лимфомами на различных этапах заболевания : автореф. дис. ... канд. психол. наук : спец. 19.00.04 <Мед. психология> / Нестерова Елена Викторовна ; [С.-Петерб. гос. ун-т]. – СПб., 2011. – 28 с.

4.123. **Николаева В.В.** Личность в условиях хронического соматического заболевания : автореф. дис. ... д-ра психол. наук : спец. 19.00.04 <Мед. психология> / Николаева Валентина Васильевна ; [Моск. гос. ун-т им. М.В. Ломоносова]. – М., 1992. – 48 с. Библиогр.: 40 назв.

4.124. **Никольская М.З.** Роль индивидуально-психологических особенностей в формировании реакции на заболевание: (на прим. больных ишемич. болезнью сердца) : автореф. дис. ... канд. психол. наук : спец. 19.00.04 <Мед. психология> / Никольская Марина Зиновьевна ; [Моск. гос. ун-т им. М.В. Ломоносова]. – М., 1986. – 20 с. Библиогр.: 4 назв.

4.125. **Орлова М.М.** Условия формирования изменений личности больных заболеваниями легких : автореф. дис. ... канд. психол. наук : спец. 19.00.04 <Мед. психология> / Орлова Мария Михайловна ; [Моск. гос. ун-т им. М.В. Ломоносова]. – Л., 1982. – 20 с. Библиогр.: 5 назв.

4.126. **Осепайшвили М.Н.** Особенности психического состояния у беременных женщин в условиях подготовки к родам методом биологической обратной связи : автореф. дис. ... канд. мед. наук : спец. 14.00.01 <Акушерство и гинекология> : спец. 19.00.04 <Мед. психология> / Осепайшвили Мака Нугзаровна ; [Науч.-исслед. ин-т акушерства и гинекологии им. Д.О. Отта Рос. акад. мед. наук]. – СПб., 2005. – 22 с. Библиогр.: 14 назв.

4.127. **Охматовская А.В.** Психологические особенности враждебности у больных с психосоматическим заболеванием (бронхиальная астма) : автореф. дис. ... канд. психол. наук : спец. 19.00.04 <Мед. психология> / Охматовская Анна Владимировна ; [Моск. гос. ун-т им. М.В. Ломоносова]. – М., 2001. – 22 с. Библиогр.: 9 назв.

4.128. **Павлова Л.Б.** Влияние гипогликемических состояний на личностные особенности и систему отношений детей препубертатного возраста и подростков : автореф. дис. ... канд. психол. наук : спец. 19.00.04 <Мед. психология> / Павлова Любовь Борисовна ; [С.-Петербург. гос. педиатрич. мед. акад., Рос. гос. пед. ун-т им. А.И. Герцена]. – СПб., 2009. – 24 с. Библиогр.: 5 назв.

4.129. **Первичко Е.И.** Состояния психической напряженности у больных с синдромом дисплазии соединительной ткани сердца : автореф. дис. ... канд. психол. наук : спец. 19.00.04 <Мед. психология> / Первичко Елена Ивановна ; [Моск. гос. ун-т им. М.В. Ломоносова]. – М., 1996. – 24 с. Библиогр.: 5 назв.

4.130. **Пестерева Е.В.** Особенности психологической адаптации к болезни пациентов со злокачественными лимфомами на различных этапах заболевания : автореф. дис. ... канд. психол. наук : спец.

19.00.04 <Мед. психология> / Пестерева Елена Викторовна ; [С.-Петербург. гос. ун-т]. – СПб., 2011. – 28 с.

4.131. **Подымова И.Г.** Влияние болевых установок на клиническое течение и прогноз лечения хронической головной боли напряжения у женщин (клинико-психол. сопоставление) : автореф. дис. ... канд. мед. наук : спец. 14.01.11 <Нервные болезни> : спец. 19.00.04 <Мед. психология> / Подымова Ирина Геннадьевна ; [Первый Моск. гос. мед. ун-т им. И.М. Сеченова, Моск. гос. мед.-стоматол. ун-т]. – М., 2011. – 24 с. Библиогр.: 7 назв.

4.132. **Похилько А.С.** Психологические характеристики подростков с патологиями позвоночника : автореф. дис. ... канд. психол. наук : спец. 19.00.04 <Мед. психология> / Похилько Алексей Сергеевич ; [С.-Петербург. гос. ун-т]. – СПб., 2010. – 23 с. Библиогр.: 7 назв.

4.133. **Притыкина Н.Я.** Исследование значения индивидуально-психологических особенностей личности и эмоционально-поведенческой активности в прогнозировании течения разных форм ишемической болезни сердца : автореф. дис. ... канд. психол. наук : спец. 19.00.04 <Мед. психология> : спец. 14.00.06 <Кардиология> / Притыкина Наталья Яковлевна ; [Ин-т физиологии им. И.П. Павлова Акад. наук СССР, Ленингр. науч.-исслед. психоневрол. ин-т им. В.М. Бехтерева]. – Л., 1989. – 26 с. Библиогр.: 10 назв.

4.134. **Рагозинская В.Г.** Эмоциональные состояния и их нейрофизиологические корреляты у больных психосоматическими заболеваниями : автореф. дис. ... канд. психол. наук : спец. 19.00.04 <Мед. психология> / Рагозинская Валерия Германовна ; [С.-Петербург. гос. мед. акад. им. И.И. Мечникова, С.-Петербург. гос. ун-т]. – СПб., 2010. – 24 с. Библиогр. 17 назв.

4.135. **Разбаева Е.Е.** Социально-психологические факторы в патологии беременности у некоренных жителей Крайнего Севера: автореф. дис. ... канд. психол. наук : спец. 19.00.04 <Мед. психология> / Разбаева Елена Евгеньевна ; [С.-Петербург. гос. ун-т]. – СПб., 2009. – 27 с. Библиогр.: 3 назв.

4.136. **Рамджутун Удай Шанкер.** Центральная гемодинамика, толерантность к физической нагрузке и особенности личности у женщин с климактерической кардиопатией : автореф. дис. ... канд. мед. наук : спец. 14.00.06 <Кардиология> : спец. 19.00.04 <Мед. психология> / Рамджутун Удай Шанкер ; [2-й Моск. гос. мед. ин-т им. Н.И. Пирогова]. – М., 1981. – 20 с. Библиогр.: 2 назв.

4.137. **Рамзия Д.Ф.** Тревога и ее влияние на отношение к болезни и лечению у больных хроническим соматическим заболеванием: (на материале хр. гломерулонефрита) : автореф. дис. ...

канд. психол. наук : спец. 19.00.04 <Мед. психология> / Рамзия Дельшад Фаиз ; [Моск. гос. ун-т им. М.В. Ломоносова]. – М., 1998. – 24 с. Библиогр.: 2 назв.

4.138. **Решетова Т.В.** Особенности клиники и лечения заболеваний внутренних органов, протекающих с астеническим синдромом : автореф. дис. ... д-ра мед. наук : спец. 14.00.05 <Внутрен. болезни> : спец. 19.00.04 <Мед. психология> / Решетова Татьяна Владимировна ; [С.-Петербург. мед. акад. последиплом. образования]. – СПб., 2000. – 39 с. Библиогр.: 40 назв.

4.139. **Рогачева Т.В.** Смысловая реальность болеющей личности: структурно-функциональный анализ (на материале болезней и нарушений системы кровообращения) : автореф. дис. ... д-ра психол. наук : спец. 19.00.04 <Мед. психология> / Рогачева Татьяна Владимировна ; [Томск. гос. ун-т]. – Томск, 2004. – 35 с. Библиогр.: 39 назв.

4.140. **Розова Т.Н.** Смысловая регуляция деятельности у больных, перенесших инфаркт миокарда : автореф. дис. ... канд. психол. наук : спец. 19.00.04 <Мед. психология> / Розова Татьяна Николаевна ; [Моск. гос. ун-т им. М.В. Ломоносова]. – М., 1991. – 27 с. Библиогр.: 5 назв.

4.141. **Ругявичус М.З.** Реакции сердечного ритма на эмоциональное воздействие и психологические особенности больных грудной жабой и нейроциркуляторной дистонией : автореф. дис. ... канд. психол. наук : спец. 19.00.04 <Мед. психология> / Ругявичус Миндаугас Зенонович ; [Ленингр. науч.-исслед. психоневрол. ин-т им. В.М. Бехтерева]. – Л., 1981. – 18 с. Библиогр.: 5 назв.

4.142. **Рупчев Г.Е.** Психологическая структура внутреннего телесного опыта при соматизации: на модели соматоформных расстройств : автореф. дис. ... канд. психол. наук : спец. 19.00.04 <Мед. психология> / Рупчев Георгий Евгеньевич ; [Моск. гос. ун-т им. М.В. Ломоносова]. – М., 2001. – 24 с.

4.143. **Руслякова Е.Е.** Психологические особенности личности подростков, страдающих бронхиальной астмой, и методы психологической коррекции : автореф. дис. ... канд. психол. наук : спец. 19.00.04 <Мед. психология> / Руслякова Екатерина Евгеньевна ; [С.-Петербург. гос. ун-т]. – СПб., 2004. – 22 с. Библиогр.: 8 назв.

4.144. **Рыжков В.Д.** Клинико-психологические особенности астенических состояний у беременных женщин, их психотерапия и фармакотерапия : автореф. дис. ... канд. мед. наук : спец. 19.00.04 <Мед. психология> : спец. 14.00.13 <Нервные болезни> / Рыжков Валерий Дементьевич ; [С.-Петербург. науч.-исслед. психоневрол. ин-т им. В.М. Бехтерева]. – СПб., 1992. – 17 с. Библиогр.: 3 назв.

4.145. **Рябов В.М.** Личностные особенности детей, страдающих гемофилией : автореф. дис. ... канд. мед. наук : спец. 19.00.04 <Мед. психология> : спец. 14.00.29 <Гематология и переливание крови> / Рябов Владимир Михайлович ; [Фил. Пермск. гос. мед. ин-та (г. Киров), С.-Петербур. науч.-исслед. психоневрол. ин-т им. В.М. Бехтерева]. – СПб., 1993. – 17 с. Библиогр.: 5 назв.

4.146. **Савчикова Ю.Л.** Психологические особенности женщин с проблемами веса : автореф. дис. ... канд. психол. наук : спец. 19.00.04 <Мед. психология> / Савчикова Юлия Леонидовна ; [С.-Петербург. гос. ун-т]. – СПб., 2005. – 25 с. Библиогр.: 5 назв.

4.147. **Семенова Е.Д.** Психосоматические соотношения у больных после радикальных и реконструктивно-пластических операций на матке : автореф. дис. ... канд. мед. наук : спец. 14.00.01 <Акушерство и гинекология> : спец. 19.00.04 <Мед. психология> / Семенова Елена Дмитриевна ; [С.-Петербург. акад. последиплом. образования, Науч.-исслед. ин-т акушерства и гинекологии им. О.Д. Отта Рос. акад. мед. наук]. – СПб., 2000. – 27 с. Библиогр.: 5 назв.

4.148. **Семиволос В.И.** Изучение особенностей внутренней картины болезни у больных рассеянным склерозом : автореф. дис. ... канд. мед. наук : спец. 19.00.04 <Мед. психология> / Семиволос Валентина Ивановна ; [Ин-т мозга человека Рос. акад. наук, С.-Петербург. науч.-исслед. психоневрол. ин-т им. В.М. Бехтерева]. – СПб., 2009. – 25 с. Библиогр.: 14 назв.

4.149. **Сидоров А.В.** Стили пищевого поведения и психологические характеристики клиентов программ снижения веса с алиментарным ожирением : автореф. дис. ... канд. психол. наук : спец. 19.00.04 <Мед. психология> / Сидоров Александр Витальевич ; [Рос. гос. пед. ун-т им. А.И. Герцена]. – СПб., 2011. – 26 с.

4.150. **Синельщикова Е.А.** Смысловая регуляция деятельности у пациентов с искусственными клапанами сердца : автореф. дис. ... канд. психол. наук : спец. 19.00.04 <Мед. психология> / Синельщикова Елена Александровна ; [Моск. гос. ун-т им. М.В. Ломоносова]. – М., 1997. – 23 с. Библиогр.: 3 назв.

4.151. **Сирель М.Я.** Психологические характеристики и социально-трудовая реабилитация больных с ишемической болезнью сердца, подвергающихся аортокоронарному шунтированию : автореф. дис. ... канд. психол. наук : спец. 19.00.04 <Мед. психология> : 14.00.44 <Сердечно-сосуд. хирургия> / Сирель Майре Якововна ; [Ленингр. науч.-исслед. психоневрол. ин-т им. В.М. Бехтерева]. – Л., 1988. – 17 с. Библиогр.: 8 назв.

4.152. **Сластенина В.В.** Взаимосвязь психологических особенностей и межличностных отношений женщин, прибегающих к услугам эстетической хирургии : автореф. дис. ... канд. психол. наук : спец. 19.00.05 <Соц. и политич. психология> : спец. 19.00.04 <Мед. психология> / Сластенина Виктория Владимировна ; [Самар. гос. пед. ун-т]. – Самара, 2007. – 23 с. Библиогр.: 7 назв.

4.153. **Соловьева С.Л.** Эмоциональные состояния больных психосоматическими заболеваниями : автореф. дис. ... канд. психол. наук : спец. 19.00.04 <Мед. психология> : спец. 14.00.18 <Психиатрия> / Соловьева Светлана Леонидовна ; [Ленингр. науч.-исслед. психоневрол. ин-т им. В.М. Бехтерева]. – Л., 1991. – 15 с. Библиогр.: 4 назв.

4.154. **Сологуб К.Н.** Особенности психологического статуса и его коррекция у больных с постинфарктным ремоделированием левого желудочка : автореф. дис. ... канд. мед. наук : спец. 14.00.06 <Кардиология> : спец. 19.00.04 <Мед. психология> / Сологуб Кирилл Николаевич ; [Моск. гос. мед.-стоматол. ун-т]. – М., 2001. – 24 с. Библиогр.: 15 назв.

4.155. **Соложенкин В.В.** Механизмы психической адаптации при ишемической болезни сердца, гипертонической болезни и неврозах : автореф. дис. ... канд. мед. наук : спец. 19.00.04 <Мед. психология> : спец. 14.00.18 <Психиатрия> : спец. 14.00.06 <Кардиология> / Соложенкин Валерий Владимирович ; [Киргиз. гос. мед. ин-т, Науч.-исслед. ин-т кардиологии Минздрава Киргиз. ССР, Ленингр. науч.-исслед. психоневрол. ин-т им. В.М. Бехтерева]. – Л., 1989. – 40 с. Библиогр.: 42 назв.

4.156. **Султанова А.С.** Внутренняя картина болезни подростков, перенесших операцию при врожденном пороке сердца : автореф. дис. ... канд. психол. наук : спец. 19.00.04 <Мед. психология> / Султанова Альфия Сергеевна ; [Моск. гос. ун-т им. М.В. Ломоносова]. – М., 2000. – 28 с. Библиогр.: 11 назв.

4.157. **Сухобрус Е.А.** Психологические реакции и их динамика в процессе лечения у больных с механической травмой длинных трубчатых костей нижних конечностей : автореф. дис. ... канд. психол. наук : спец. 19.00.04 <Мед. психология> / Сухобрус Елена Анатольевна ; [С.-Петерб. науч.-исслед. психоневрол. ин-т им. В.М. Бехтерева]. – СПб., 2006. – 26 с. Библиогр.: 24 назв.

4.158. **Сухова Е.В.** Медико-психологическая реабилитация больных хроническими заболеваниями легких : автореф. дис. ... д-ра мед. наук : 14.00.43 <Пульмонология> : 19.00.04 <Мед. психология> / Сухова (Гнездилова) Елена Викторовна ; [Самар. мед. гос. ун-т]. – Самара, 2002. – 31 с. Библиогр.: 51 назв.

- 4.159. **Тагильцева А.В.** Внутренняя картина сексуального здоровья у женщин с сексуальными дисфункциями : автореф. дис. ... канд. психол. наук : спец. 19.00.04 <Мед. психология> / Тагильцева Алла Викторовна ; [С.-Петерб. гос. педиатрич. мед. акад., Рос. гос. пед. ун-т им. А.И. Герцена]. – СПб., 2010. – 24 с. Библиогр.: 8 назв.
- 4.160. **Терентьева И.Ю.** Особенности адаптации личности у больных рассеянным склерозом : автореф. дис. ... канд. психол. наук : спец. 19.00.04 <Мед. психология> / Терентьева Инга Юрьевна ; [С.-Петерб. гос. ун-т]. – СПб., 2005. – 22 с. Библиогр.: 9 назв.
- 4.161. **Тхостов А.Ш.** Интрацепция в структуре внутренней картины болезни : автореф. дис. ... д-ра психол. наук : спец. 19.00.04 <Мед. психология> / Тхостов Александр Шамилович ; [Моск. гос. ун-т им. М.В. Ломоносова]. – М., 1991. – 36 с. Библиогр.: 27 назв.
- 4.162. **Тхостов А.Ш.** Психологический анализ изменений личности при некоторых онкологических заболеваниях : автореф. дис. ... канд. психол. наук : спец. 19.00.04 <Мед. психология> / Тхостов Александр Шамилович ; [Моск. гос. ун-т им. М.В. Ломоносова]. – М., 1980. – 20 с. Библиогр.: 4 назв.
- 4.163. **Урядницкая Н.А.** Психологическая саморегуляция у детей с онкологической патологией : автореф. дис. ... канд. психол. наук : спец. 19.00.04 <Мед. психология> / Урядницкая Наталья Анатольевна ; [Моск. гос. ун-т им. М.В. Ломоносова]. – М., 1998. – 20 с. Библиогр.: 6 назв.
- 4.164. **Фанталова Е.Б.** Особенности мотивационно-личностной сферы у больных артериальной гипертонией : автореф. дис. ... канд. психол. наук : спец. 19.00.04 <Мед. психология> / Фанталова Елена Борисовна ; [Моск. гос. ун-т им. М.В. Ломоносова]. – М., 1989. – 18 с. Библиогр.: 7 назв.
- 4.165. **Федорова А.И.** Диспарейния: патогенез, диагностика, лечение : автореф. дис. ... д-ра мед. наук : спец. 19.00.04 <Мед. психология> : спец. 14.00.18 <Психиатрия> / Федорова Анна Игоревна ; [С.-Петерб. мед. акад. последиплом. образования, С.-Петерб. науч.-исслед. психоневрол. ин-т им. В.М. Бехтерева]. – СПб., 2007. – 50 с. Библиогр.: 33 назв.
- 4.166. **Федорова В.Л.** Психологические механизмы формирования внутренней картины болезни и совладающего со стрессом поведения у больных с воспалительными заболеваниями кишечника : автореф. дис. ... канд. психол. наук : спец. 19.00.04 <Мед. психология> / Федорова Вера Львовна ; [С.-Петерб. гос. ун-т]. – СПб., 2009. – 24 с. Библиогр.: 6 назв.
- 4.167. **Фетисова Н.П.** Клинико-экспериментальные особенности личностно-средового взаимодействия у лиц с психологическим рис-

ком ИБС: (по материалам эпидемиол. исслед.) : автореф. дис. ... канд. мед. наук : спец. 19.00.04 <Мед. психология> / Фетисова Наталья Петровна ; [Ленингр. науч.-исслед. психоневрол. ин-т им. В.М. Бехтерева]. – Л., 1991. – 24 с. Библиогр.: 16 назв.

4.168. **Фирсова Л.Д.** Язвенная болезнь двенадцатиперстной кишки: нарушения психич. адаптации и их психотерапевт. коррекция : автореф. дис. ... д-ра мед. наук : спец. 14.00.05 <Внутрен. болезни> : спец. 19.00.04 <Мед. психология> / Фирсова Людмила Дмитриевна ; [Центр. науч.-исслед. ин-т гастроэнтерологии]. – М., 2003. – 44 с. Библиогр.: 22 назв.

4.169. **Флейшер В.И.** Медико-психологическое и клиническое исследование больных сирингомиелией в связи с задачами восстановительного лечения : автореф. дис. ... канд. мед. наук : спец. 19.00.04 <Мед. психология> : спец. 14.00.13 <Нервные болезни> / Флейшер Владимир Израилевич [Ленингр. науч.-исслед. психоневрол. ин-т им. В.М. Бехтерева]. – Л., 1988. – 17 с. Библиогр.: 7 назв.

4.170. **Хайрнасоев Р.Р.** Исследование психологических характеристик мужчин, больных псориазом, в связи с задачами психокоррекционной работы : автореф. дис. ... канд. психол. наук : спец. 19.00.04 <Мед. психология> / Хайрнасоев Рамиль Рахматуллоевич ; [Самар. гос. мед. ун-т, С.-Петербур. науч.-исслед. психоневрол. ин-т им. В.М. Бехтерева]. – СПб., 2005. – 23 с. Библиогр.: 11 назв.

4.171. **Хломов К.Д.** Психоземциональные особенности беременных с угрозой прерывания : автореф. дис. ... канд. психол. наук : спец. 19.00.04 <Мед. психология> / Хломов Кирилл Даниилович ; [Мос. гор. психол.-пед. ун-т, Рос. гос. пед. ун-т им. А.И. Герцена]. – СПб., 2008. – 23 с. Библиогр.: 10 назв.

4.172. **Холмогорова А.Б.** Нарушения рефлексивной регуляции познавательной деятельности (при шизофрении) : автореф. дис. ... канд. психол. наук : спец. 19.00.04 <Мед. психология> / Холмогорова Алла Борисовна ; [Моск. гос. ун-т им. М.В. Ломоносова]. – М., 1983. – 17 с.

4.173. **Хоменко Ю.Г.** Изучение субъективных компонентов психического состояния больных с функциональной и органической церебральной патологией : автореф. дис. ... канд. психол. наук : спец. 19.00.04 <Мед. психология> / Хоменко Юлия Геннадьевна ; [С.-Петербур. гос. ун-т]. – СПб., 2009. – 24 с. Библиогр.: 18 назв.

4.174. **Цейтина Г.П.** Особенности личности больных гипертонической болезнью, осложненной церебральной патологией (в связи с задачами психотерапии и психопрофилактики) : автореф. дис. ... канд. психол. наук : спец. 19.00.04 <Мед. психология> / Цейтина

Галина Прокофьевна ; [Ленингр. науч.-исслед. психоневрол. ин-т им. В.М. Бехтерева]. – Л., 1980. – 22 с. Библиогр.: 6 назв.

4.175. **Черниченко И.И.** Психосоматические нарушения у женщин при климактерических расстройствах и методы их коррекции : автореф. дис. ... д-ра мед. наук : спец. 14.00.01 <Акушерство и гинекология> : спец. 19.00.04 <Мед. психология> / Черниченко Иван Иванович ; [Воен.-мед. акад. им. С.М. Кирова]. – СПб., 2007. – 40 с. Библиогр.: 55 назв.

4.176. **Чугунов Д.Н.** Психологические механизмы формирования концепции болезни и качества жизни при соматоформных депрессиях : автореф. дис. ... канд. психол. наук : спец. 19.00.04 <Мед. психология> / Чугунов Даниил Николаевич ; [С.-Петерб. гос. ун-т]. – СПб., 2006. – 28 с. Библиогр.: 8 назв.

4.177. **Чулкова В.А.** Психологическое исследование личностных реакций на болезнь при раке молочной железы : автореф. дис. ... канд. психол. наук : спец. 19.00.04 <Мед. психология> / Чулкова Валентина Алексеевна ; [С.-Петерб. науч.-исслед. психоневрол. ин-т им. В.М. Бехтерева]. – СПб., 1999. – 18 с. Библиогр.: 19 назв.

4.178. **Шелехов И.Л.** Влияние типа акцентуации личности и структур ценностей на формирование материнской функции беременных женщин : автореф. дис. ... канд. психол. наук : спец. 19.00.04 <Мед. психология> / Шелехов Игорь Львович ; [Томск. гос. ун-т]. – Томск, 2006. – 26 с. Библиогр.: 11 назв.

4.179. **Шиповников Н.Б.** Особенности личностной реакции на болезнь при раке желудка и прямой кишки : автореф. дис. ... канд. психол. наук : спец. 19.00.04 <Мед. психология> : спец. 14.00.14 <Онкология> / Шиповников Николай Борисович ; [Ленингр. науч.-исслед. психоневрол. ин-т им. В.М. Бехтерева]. – Л., 1991. – 24 с. Библиогр.: 19 назв.

4.180. **Штрахова А.В.** Внутренняя картина болезни и механизмы психологической защиты у больных рецидивирующей формой язвенной болезни : автореф. дис. ... канд. мед. наук : спец. 19.00.04 <Мед. психология> : спец. 14.00.05 <Внутрен. болезни> / Штрахова Анна Владимировна ; [С.-Петерб. науч.-исслед. психоневрол. ин-т им. В.М. Бехтерева]. – СПб., 1997. – 16 с. Библиогр.: 8 назв.

4.181. **Щеглова И.Ю.** Особенности психического состояния и психотерапевтическая помощь беременным при угрожающем самопроизвольном аборте : автореф. дис. ... канд. мед. наук : спец. 14.00.18 <Психиатрия> : спец. 19.00.04 <Мед. психология> / Щеглова Ирина Юрьевна ; [С.-Петерб. науч.-исслед. психоневрол. ин-т им. В.М. Бехтерева]. – СПб., 1992. – 19 с. Библиогр.: 4 назв.

4.182. **Эдуардо Велосо Перес.** Динамика отношения к болезни у больных хроническими неспецифическими заболеваниями легких : автореф. дис. ... канд. психол. наук : спец. 19.00.04 <Мед. психология> / Эдуардо Велосо Перес ; [Ун-т дружбы народов им. П. Лумумбы, Моск. гос. ун-т им. М.В. Ломоносова]. – М., 1989. – 24 с. Библиогр.: 8 назв.

4.183. **Якимович В.Б.** Влияние опасности радиационного поражения на отношение к болезни у соматических больных и особенности их психотерапевтической коррекции : автореф. дис. ... канд. мед. наук : спец. 14.00.18 <Психиатрия> : спец. 19.00.04 <Мед. психология> / Якимович Виктор Борисович ; [Ленингр. науч.-исслед. психоневрол. ин-т им. В.М. Бехтерева]. – СПб., 1991. – 15 с. Библиогр.: 4 назв.

4.184. **Ярославская М.А.** Психологические стратегии адаптации к заболеванию больных с хроническими неспецифическими заболеваниями легких : автореф. дис. ... канд. психол. наук : спец. 19.00.04 <Мед. психология> / Ярославская Мария Александровна ; [Моск. гос. мед.-стоматол. ун-т, Моск. гос. ун-т им. М.В. Ломоносова]. – М., 2011. – 30 с. Библиогр.: 12 назв.

См. также: 2.24, 2.79, 2.81, 2.161, 2.203, 3.51, 3.69, 5.35, 5.42, 5.56, 5.60, 5.95, 5.107, 6.16, 6.22, 6.28, 6.32, 6.36, 6.40, 6.41, 6.45, 6.46, 6.50, 6.52, 6.55, 6.58, 6.60, 6.68, 6.69, 6.78, 6.84, 6.90, 6.94, 6.96, 6.100, 6.110, 6.111, 6.116–6.118, 7.2, 7.25, 7.30, 8.2, 8.6, 8.21, 8.25, 8.28, 8.55, 8.57, 8.66, 8.68, 8.82, 8.86, 9.24.

5. Психология нарушений развития и отклоняющего поведения

5.1. **Абшаихова У.А.** Клинические и психосоциальные особенности формирования гашишной наркомании у подростков в Республике Кыргызстан : автореф. дис. ... канд. мед. наук : спец. 19.00.04 <Мед. психология> : спец. 14.00.45 <Наркология> / Абшаихова Уазипа Абдыкадыровна ; [С.-Петерб. науч.-исслед. психоневрол. ин-т им. В.М. Бехтерева]. – СПб., 1992. – 16 с. Библиогр.: 6 назв.

5.2. **Авдеенок Л.Н.** Ретроспективная оценка ригидности в структуре личности родителей и внутрисемейных отношений в прогнозе и профилактике истерических состояний у «взрослых детей» : автореф. дис. ... канд. психол. наук : спец. 19.00.04 <Мед. психология> : спец. 14.00.18 <Психиатрия> / Авдеенок Лина Николаевна [Науч.-исслед. ин-т психич. здоровья Томск. науч. центра Сиб. отделения Рос. акад. мед. наук]. – Томск, 1996. – 24 с. Библиогр.: 6 назв.

5.3. **Агеева И.А.** Личностные особенности алкоголизирующихся девочек-подростков, обучающихся в ПТУ : автореф. дис. ... канд. мед. наук : спец. 14.00.45 <Наркология> : спец. 19.00.04 <Мед. психология> / Агеева Ирина Александровна ; [Ленингр. науч.-исслед. психоневрол. ин-т им. В.М. Бехтерева]. – Л., 1990. – 22 с. Библиогр.: 4 назв.

5.4. **Александровская Э.М.** Личностные особенности младших школьников в норме и при пограничных нервно-психических расстройствах : автореф. дис. ... канд. психол. наук : спец. 19.00.04 <Мед. психология> / Александровская Эльвира Михайловна ; [Ленингр. науч.-исслед. психоневрол. ин-т им. В.М. Бехтерева]. – Л., 1985. – 21 с. Библиогр.: 9 назв.

5.5. **Алфимова М.В.** Построение психологических предикторов генетического риска возникновения шизофрении в отягощенных семьях : автореф. дис. ... канд. психол. наук : спец. 19.00.04 <Мед. психология> / Алфимова Маргарита Валентиновна ; [Моск. гос. ун-т им. М.В. Ломоносова]. – М., 1992. – 20 с. Библиогр.: 61 назв.

5.6. **Аносова Ю.В.** Психологические особенности лиц молодого возраста с опиатной и табачной зависимостью : автореф. дис. ... канд. психол. наук : спец. 19.00.04 <Мед. психология> / Аносова Юлия Викторовна ; [Рос. гос. пед. ун-т им. А.И. Герцена]. – СПб., 2006. – 19 с. Библиогр.: 6 назв.

5.7. **Ахметзянова А.И.** Особенности антиципационной деятельности при общем недоразвитии речи у детей старшего дошкольного

возраста : автореф. дис. ... канд. психол. наук : спец. 19.00.13 <Психология развития, акмеология> : спец. 19.00.04 <Мед. психология> / Ахметзянова Анна Ивановна ; [Казан. гос. ун-т]. – Казань, 2004. – 22 с. Библиогр.: 4 назв.

5.8. **Баженова О.В.** Диагностика психического развития детей 1-го года жизни в норме и патологии : автореф. дис. ... канд. психол. наук : спец. 19.00.04 <Мед. психология> / Баженова Ольга Владимировна ; [Моск. гос. ун-т им. М.В. Ломоносова]. – М., 1983. – 24 с. Библиогр.: 3 назв.

5.9. **Баз Л.Л.** Особенности развития общения со взрослым у детей первых двух лет жизни в семьях с наличием и отсутствием коммуникационных девиаций у супругов : автореф. дис. ... канд. психол. наук : спец. 19.00.04 <Мед. психология> / Баз Людмила Леонардовна ; [Моск. гос. ун-т им. М.В. Ломоносова]. – М., 1996. – 24 с. Библиогр.: 5 назв.

5.10. **Балашова Т.Н.** Психологическая структура аффективных расстройств при алкоголизме : автореф. дис. ... канд. психол. наук : спец. 19.00.04 <Мед. психология> : спец. 14.00.18 <Психиатрия> / Балашова Татьяна Николаевна ; [Ленингр. науч.-исслед. психоневрол. ин-т им. В.М. Бехтерева]. – Л., 1987. – 24 с. Библиогр.: 8 назв.

5.11. **Бардышевская М.К.** Компенсаторные формы поведения у детей 3–6 лет, воспитывающихся в условиях детского дома : автореф. дис. ... канд. психол. наук : спец. 19.00.04 <Мед. психология> / Бардышевская Марина Константиновна ; [Моск. гос. ун-т им. М.В. Ломоносова]. – М., 1995. – 25 с. Библиогр.: 2 назв.

5.12. **Баширова Н.Н.** Развитие навыков совладания у детей и подростков с пограничными нервно-психическими расстройствами в процессе сказкотерапии : автореф. дис. ... канд. психол. наук : спец. 19.00.13 <Психология развития, акмеология> : спец. 19.00.04 <Мед. психология> / Баширова Наталия Наврусовна ; [С.-Петерб. гос. ун-т]. – СПб., 2005. – 25 с. Библиогр.: 8 назв.

5.13. **Березина Е.Г.** Роль игры с игрушкой в активизации познавательной деятельности детей с нарушением умственного развития раннего и младшего дошкольного возраста : автореф. дис. ... канд. психол. наук : спец. 19.00.04 <Мед. психология> / Березина Елена Георгиевна ; [Моск. гос. ун-т им. М.В. Ломоносова]. – М., 1987. – 18 с. Библиогр.: 3 назв.

5.14. **Билецкая М.П.** Совладающее поведение и клинико-психологические характеристики членов семей детей с дискинезией желчевыводящих путей (в связи с задачами семейной психотерапии) : автореф. дис. ... канд. мед. наук : спец. 19.00.04 <Мед. психология> / Билецкая Марина Петровна ; [С.-Петерб. мед. акад. последиплом.

образования, С.-Петерб. науч.-исслед. психоневрол. ин-т им. В.М. Бехтерева]. – СПб., 2006. – 22 с. Библиогр.: 8 назв.

5.15. **Бициев Т.М.** Нарушения поведения у воспитанников специального профессионального училища закрытого типа и направления реабилитационной работы : автореф. дис. ... канд. психол. наук : спец. 19.00.04 <Мед. психология> / Бициев Тамерлан Муратович ; [С.-Петерб. гос. ун-т]. – СПб., 2001. – 20 с. Библиогр.: 4 назв.

5.16. **Блохин К.Н.** Нарушения переживания времени у больных опийной наркоманией : автореф. дис. ... канд. психол. наук : спец. 19.00.04 <Мед. психология> / Блохин Константин Николаевич ; [Моск. гос. ун-т им. М.В. Ломоносова]. – М., 2006. – 24 с. Библиогр.: 4 назв.

5.17. **Болтенко В.В.** Изменение личности у престарелых, проживающих в домах-интернатах : автореф. дис. ... канд. психол. наук : спец. 19.00.04 <Мед. психология> / Болтенко Валентина Валентиновна ; [Моск. гос. ун-т им. М.В. Ломоносова]. – М., 1980. – 21 с. Библиогр. 4 назв.

5.18. **Братусь Б.С.** Аномалии развития личности: (на материале нарушений психич. здоровья) : автореф. дис. ... д-ра психол. наук : спец. 19.00.01 <Общ. психология, история психологии> : спец. 19.00.04 <Мед. психология> / Братусь Борис Сергеевич ; [Моск. гос. ун-т им. М.В. Ломоносова]. – М., 1988. – 46 с. Библиогр.: 63 назв.

5.19. **Будза В.Г.** Диагностика сенильной деменции : автореф. дис. ... д-ра мед. наук : спец. 14.00.18 <Психиатрия> : спец. 19.00.04 <Мед. психология> / Будза Владимир Георгиевич ; [Оренбург. гос. мед. ин-т, Ленингр. науч.-исслед. психоневрол. ин-т им. В.М. Бехтерева]. – Л., 1990. – 45 с. Библиогр.: 11 назв.

5.20. **Бузина Т.С.** Психологические факторы риска ВИЧ-инфицирования больных опийной наркоманией : автореф. дис. ... канд. психол. наук : спец. 19.00.04 <Мед. психология> / Бузина Татьяна Сергеевна ; [Моск. гос. ун-т им. М.В. Ломоносова]. – М., 1998. – 24 с. Библиогр.: 11 назв.

5.21. **Булотайте Л.И.** Медико-психологическое обследование семей больных алкоголизмом : автореф. дис. ... канд. психол. наук : спец. 19.00.04 <Мед. психология> / Булотайте Лаймуте Ионовна ; [Ленингр. науч.-исслед. психоневрол. ин-т им. В.М. Бехтерева]. – Л., 1988. – 17 с. Библиогр.: 7 назв.

5.22. **Буторин Г.Г.** Психические состояния депривационного генеза в структуре школьной дезадаптации : автореф. дис. ... д-ра психол. наук : спец. 19.00.04 <Мед. психология> / Буторин Геннадий Геннадьевич ; [Челябинск. гос. пед. ун-т, Томск. гос. ун-т]. – Томск, 2004. – 43 с. Библиогр.: 33 назв.

5.23. **Бучкина И.П.** Особенности самооценки и межличностных отношений у подростков с задержкой психического развития : автореф. дис. ... канд. психол. наук : спец. 19.00.04 <Мед. психология> / Бучкина Ирина Петровна ; [С.-Петербург. гос. ун-т]. – СПб., 2003. – 26 с. Библиогр.: 6 назв.

5.24. **Бшара Ихсан.** Психологическая помощь подросткам с расстройствами психического развития : автореф. дис. ... канд. психол. наук : спец. 19.00.04 <Мед. психология> / Бшара Ихсан ; [С.-Петербург. гос. ун-т]. – СПб., 1998. – 16 с..

5.25. **Ваисов С.Б.** Психообразовательный подход в реабилитации родителей подростков с героиновой наркоманией : автореф. дис. ... канд. психол. наук : спец. 19.00.04 <Мед. психология> / Ваисов Санжарбек Бахтиярович ; [Рос. гос. пед. ун-т им. А.И. Герцена]. – СПб., 2003. – 19 с. Библиогр.: 8 назв.

5.26. **Варако Н.А.** Динамика нейропсихологического синдрома при фармакотерапии гипотензивными препаратами у пожилых больных : автореф. дис. ... канд. психол. наук : спец. 19.00.04 <Мед. психология> / Варако Наталия Александровна ; [Моск. гос. ун-т им. М.В. Ломоносова]. – М., 2003. – 18 с. Библиогр.: 5 назв.

5.27. **Васильева Н.Л.** Репрезентативные системы и их роль в формировании взаимоотношений в семьях детей и подростков с пограничными нервно-психическими расстройствами : автореф. дис. ... канд. психол. наук : спец. 19.00.04 <Мед. психология> / Васильева Нина Леонидовна ; [С.-Петербург. науч.-исслед. психоневрол. ин-т им. В.М. Бехтерева]. – СПб., 1996. – 26 с. Библиогр.: 6 назв.

5.28. **Ветюгов В.В.** Психологические защиты у девочек-подростков, злоупотребляющих психоактивными веществами : автореф. дис. ... канд. мед. наук : спец. 19.00.04 <Мед. психология> / Ветюгов Владислав Владимирович ; [Моск. гос. мед.-стоматол. ун-т]. – М., 2008. – 23 с. Библиогр.: 9 назв.

5.29. **Видерман Н.С.** Медико-психологические характеристики копинг-поведения больных с зависимостью от алкоголя : автореф. дис. ... канд. психол. наук : спец. 19.00.04 <Мед. психология> / Видерман Наталья Станиславовна ; [Респ. центр непрерывной подготовки мед. и фармацевт. работников Минздрава Кыргыз. Респ., С.-Петербург. науч.-исслед. психоневрол. ин-т им. В.М. Бехтерева]. – СПб., 2000. – 20 с. Библиогр.: 5 назв.

5.30. **Вильдавская Л.М.** Роль семьи в социальной адаптации больных эндогенными психическими расстройствами юношеского возраста : автореф. дис. ... канд. психол. наук : спец. 19.00.04 <Мед. психология> / Вильдавская Лола Музаффаровна ; [Моск. гос. ун-т им. М.В. Ломоносова]. – М., 1995. – 19 с. Библиогр.: 6 назв.

5.31. **Воликова С.В.** Системно-психологические характеристики родительских семей пациентов с депрессивными и тревожными расстройствами : автореф. дис. ... канд. психол. наук : спец. 19.00.04 <Мед. психология> / Воликова Светлана Васильевна ; [Моск. науч.-исслед. ин-т психиатрии]. – М., 2005. – 25 с. Библиогр.: 5 назв.

5.32. **Вылегжанина Г.Г.** Взаимосвязь родительского отношения и преобладающих мотивов к деятельности часто болеющего ребенка дошкольного возраста : автореф. дис. ... канд. психол. наук : спец. 19.00.13 <Психология развития, акмеология> : спец. 19.00.04 <Мед. психология> / Вылегжанина Галина Геннадьевна ; [Сиб. гос. технол. ун-т]. – Красноярск, 2006. – 23 с. Библиогр.: 11 назв.

5.33. **Галлямова Ю.С.** Особенности формирования межличностных отношений со взрослыми и сверстниками у детей 5–7 лет с задержкой психического развития : автореф. дис. ... канд. психол. наук : спец. 19.00.04 <Мед. психология> / Галлямова Юлия Сергеевна ; [С.-Петерб. гос. ун-т]. – СПб., 2000. – 24 с. Библиогр.: 3 назв.

5.34. **Голуб М.** Взаимовлияние патологического влечения к алкоголю и суицидального поведения : автореф. дис. ... канд. психол. наук : спец. 19.00.04 <Мед. психология> : спец. 14.00.45 <Наркология> / Голуб Марта ; [Больница им. Г. Мерени (Будапешт), С.-Петербург. науч.-исслед. психоневрол. ин-т им. В.М. Бехтерева]. – СПб., 1993. – 22 с. Библиогр.: 3 назв.

5.35. **Гончарова О.Л.** Взаимосвязь особенностей Я-концепции и антиципационной состоятельности у подростков с ограниченными физическими возможностями : автореф. дис. ... канд. психол. наук : спец. 19.00.01 <Общ. психология, психология личности, история психологии> : спец. 19.00.04 <Мед. психология> / Гончарова Ольга Львовна ; [Казан. гос. ун-т]. – Казань, 2003. – 22 с. Библиогр.: 14 назв.

5.36. **Городнова М.Ю.** Базисные копинг-стратегии и типы функционирования семей подростков с героиновой наркоманией : автореф. дис. ... канд. мед. наук : спец. 19.00.04 <Мед. психология> / Городнова Марина Юрьевна ; [С.-Петерб. мед. акад. последиплом. образования, С.-Петерб. науч.-исслед. психоневрол. ин-т им. В.М. Бехтерева]. – СПб., 2004. – 20 с. Библиогр.: 14 назв.

5.37. **Горьковская И.А.** Медико- и социально-психологические корреляты устойчивого противоправного поведения подростков : автореф. дис. ... д-ра психол. наук : спец. 19.00.04 <Мед. психология> : спец. 19.00.05 <Внутрен. болезни> / Горьковская Ирина Алексеевна ; [С.-Петерб. юрид. ин-т, С.-Петерб. науч.-исслед. психоневрол. ин-т им. В.М. Бехтерева]. – СПб., 1998. – 48 с. Библиогр.: 44 назв.

5.38. **Горьковая И.А.** Медико-психологическое исследование формирования характера делинквентных подростков : автореф. дис. ... канд. психол. наук : спец. 19.00.04 <Мед. психология> : спец. 14.00.18 <Психиатрия> / Горьковая Ирина Алексеевна ; [С.-Петербург. науч.-исслед. психоневрол. ин-т им. В.М. Бехтерева]. – СПб., 1992. – 19 с. Библиогр.: 7 назв.

5.39. **Горячева Т.Г.** Роль детско-родительских отношений в психическом развитии подростков, оперированных по поводу врожденного порока сердца в раннем возрасте : автореф. дис. ... канд. психол. наук : спец. 19.00.04 <Мед. психология> / Горячева Татьяна Германовна. ; [Науч. центр сердечно-сосуд. хирургии Рос. акад. мед. наук, Моск. гос. ун-т им. М.В. Ломоносова]. – М., 1995. – 20 с. Библиогр.: 7 назв.

5.40. **Гречаный С.В.** Нарушения предречевого поведения у младенцев в условиях полной материнской депривации : автореф. дис. ... канд. мед. наук : спец. 14.00.18 <Психиатрия> : спец. 19.00.04 <Мед. психология> / Гречаный Северин Вячеславович ; [С.-Петербург. гос. педиатрич. мед. акад., С.-Петербург. науч.-исслед. психоневрол. ин-т им. В.М. Бехтерева]. – СПб., 1998. – 22 с. Библиогр.: 7 назв.

5.41. **Грошева Е.В.** Отношение родителей к психическому расстройству у ребенка (в связи с задачами психол. сопровождения семьи) : автореф. дис. ... канд. психол. наук : спец. 19.00.04 <Мед. психология> / Грошева Елена Владимировна ; [Рос. гос. пед. ун-т им. А.И. Герцена]. – СПб., 2009. – 24 с. Библиогр.: 12 назв.

5.42. **Груздева О.В.** Социально-психологические факторы и условия, детерминирующие процесс речевого развития соматически больных детей дошкольного возраста: (на прим. часто болеющих детей и детей с нарушениями опорно-двигательного аппарата) : автореф. дис. ... канд. психол. наук : спец. 19.00.13 <Психология развития, акмеология> : спец. 19.00.04 <Мед. психология> / Груздева Ольга Васильевна ; [Казан. гос. ун-т]. – Казань, 2003. – 23 с. Библиогр.: 15 назв.

5.43. **Грюнталь Н.А.** Нарушения регуляторной функции самосознания у больных опийной наркоманией : автореф. дис. ... канд. психол. наук : спец. 19.00.04 <Мед. психология> / Грюнталь Наталья Андреевна ; [Моск. гос. ун-т им. М.В. Ломоносова]. – М., 2002. – 22 с. Библиогр.: 8 назв.

5.44. **Дворянчиков Н.В.** Полоролевая идентичность у лиц с девиантным сексуальным поведением : автореф. дис. ... канд. психол. наук : спец. 19.00.04 <Мед. психология> / Дворянчиков Николай Викторович ; [Моск. гос. ун-т им. М.В. Ломоносова]. – М., 1998. – 20 с. Библиогр.: 14 назв.

5.45. **Демьянчук Р.В.** Память у детей с разными формами задержки психического развития : автореф. дис. ... канд. психол. наук : спец. 19.00.04 <Мед. психология> / Демьянчук Роман Викторович ; [С.-Петербург. гос. ун-т]. – СПб., 2001. – 23 с. Библиогр.: 6 назв.

5.46. **Дмитриева Е.Н.** Особенности временной перспективы детей и подростков с детским церебральным параличом : автореф. дис. ... канд. психол. наук : спец. 19.00.04 <Мед. психология> / Дмитриева Елена Николаевна ; [Томск. гос. ун-т]. – Томск, 2006. – 22 с. Библиогр.: 4 назв.

5.47. **Добровольская Ю.В.** Пограничные психические расстройства у матерей наркозависимых подростков (психопатол. и психол. аспекты проблемы) : автореф. дис. ... канд. мед. наук : спец. 14.00.18 <Психиатрия> : спец. 19.00.04 <Мед. психология> / Добровольская Юлия Владимировна ; [Моск. гос. мед.-стоматол. ун-т]. – М., 2005. – 25 с. Библиогр.: 9 назв.

5.48. **Дозорцева Е.Г.** Аномальное развитие личности у подростков и юношей с делинквентным и криминальным поведением : автореф. дис. ... д-ра психол. наук : спец. 19.00.04 <Мед. психология> / Дозорцева Елена Георгиевна ; [Гос. науч. центр соц. и судеб. психиатрии им. В.П. Сербского, С.-Петербург. науч.-исслед. психоневрол. ин-т им. В. М. Бехтерева]. – СПб., 2000. – 48 с.

5.49. **Дозорцева Е.Г.** Комплексная судебная психолого-психиатрическая экспертиза несовершеннолетних обвиняемых (психол. аспект) : автореф. дис. ... канд. психол. наук : спец. 19.00.04 <Мед. психология> / Дозорцева Елена Георгиевна ; [Ленингр. науч.-исслед. психоневрол. ин-т им. В.М. Бехтерева]. – Л., 1988. – 22 с. Библиогр.: 4 назв.

5.50. **Доманецкая Л.В.** Особенности общения с родителями часто болеющего ребенка старшего дошкольного возраста как условие улучшения его соматического статуса : автореф. дис. ... канд. психол. наук : спец. 19.00.04 <Мед. психология> / Доманецкая Людмила Викторовна ; [Краснояр. гос. пед. ун-т им. В.П. Астафьева, Томск. гос. ун-т]. – Томск, 2011. – 24 с. Библиогр.: 16 назв.

5.51. **Дубовик Е.Ю.** Родительское отношение к часто болеющему ребенку дошкольного возраста как фактор формирования тревожности : автореф. дис. ... канд. психол. наук : спец. 19.00.13 <Психология развития, акмеология> : спец. 19.00.04 <Мед. психология> / Дубовик Евгения Юрьевна ; [Казан. гос. ун-т]. – Казань, 2006. – 21 с. Библиогр.: 9 назв.

5.52. **Елшанский С.П.** Психосемантические аспекты нарушений структурирования внутреннего опыта у больных опийной наркоманией : автореф. дис. ... канд. психол. наук : спец. 19.00.04 <Мед.

психология> / Елшанский Сергей Петрович ; [Моск. гос. ун-т им. М.В. Ломоносова]. – М., 1999. – 24 с. Библиогр.: 1 назв.

5.53. **Елшанский С.П.** Семантика внутреннего восприятия при зависимостях от психоактивных веществ (на модели опийной наркомании) : автореф. дис. ... д-ра психол. наук : спец. 19.00.04 <Мед. психология> / Елшанский Сергей Петрович ; [Моск. науч.-исслед. ин-т психиатрии]. – М., 2005. – 48 с. Библиогр.: 41 назв.

5.54. **Ерофеева М.Г.** Личностные особенности наркозависимых с разным стажем употребления героина с учетом гендерных различий : автореф. дис. ... канд. психол. наук : спец. 19.00.04 <Мед. психология> / Ерофеева Марина Геннадьевна ; [С.-Петербург. гос. ун-т]. – СПб., 2006. – 22 с. Библиогр.: 7 назв.

5.55. **Жариков Г.А.** «Мягкая» деменция в пожилом и старческом возрасте: (клинико-катамнестич. исслед.) : автореф. дис. ... канд. мед. наук : спец. 14.00.18 <Психиатрия> : спец. 19.00.04 <Мед. психология> / Жариков Григорий Алексеевич ; [Науч. центр психич. здоровья Рос. акад. мед. наук]. – М., 1998. – 22 с. Библиогр.: 8 назв.

5.56. **Жданова Т.Н.** Особенности эмоционально-личностной сферы наркозависимых и ВИЧ-инфицированных женщин в период беременности : автореф. дис. ... канд. психол. наук : спец. 19.00.04 <Мед. психология> / Жданова Татьяна Николаевна ; [С.-Петербург. гос. ун-т]. – СПб., 2004. – 19 с. Библиогр.: 3 назв.

5.57. **Жуков Д.Е.** Сравнительный анализ биопсихосоциальных факторов в течении детского аутизма : автореф. дис. ... канд. психол. наук : спец. 19.00.04 <Мед. психология> / Жуков Данил Евгеньевич ; [Рос. гос. пед. ун-т им. А.И. Герцена]. – СПб., 2006. – 26 с. Библиогр.: 4 назв.

5.58. **Зверева С.В.** Специфика отражения времени и нарушения речемыслительных функций у детей 7–9 лет с расстройствами речи в сравнении с нормативным вариантом развития : автореф. дис. ... канд. психол. наук : спец. 19.00.04 <Мед. психология> / Зверева Светлана Викторовна ; [С.-Петербург. гос. ун-та]. – СПб., 1998. – 20 с. Библиогр.: 4 назв.

5.59. **Зенцова Н.И.** Когнитивные факторы психосоциальной адаптации у лиц, зависимых от алкоголя и героина : автореф. дис. ... канд. психол. наук : спец. 19.00.04 <Мед. психология> / Зенцова Наталья Игоревна ; [Моск. гос. мед.-стомат. ун-т]. – М., 2009. – 25 с. Библиогр.: 5 назв.

5.60. **Иванова Е.В.** Семейные психологические факторы в течении атопических дерматитов у детей : автореф. дис. ... канд. психол. наук : спец. 19.00.04 <Мед. психология> / Иванова Екатерина Владимировна ; [Моск. гос. ун-т им. М.В. Ломоносова]. – М., 1992. – 21 с.

5.61. **Иванова Т.В.** Психологическое исследование в диагностике, прогнозе и оценке эффективности лечения при гашишизме у подростков: (по материалам Краснодар. края) : автореф. дис. ... канд. мед. наук : спец. 19.00.04 <Мед. психология> : спец. 14.00.45 <Наркология> / Иванова Татьяна Владимировна ; [Краснодар. краевой наркол. диспансер, Ленингр. науч.-исслед. психоневрол. ин-т им. В.М. Бехтерева]. – Л., 1991. – 20 с. Библиогр.: 6 назв.

5.62. **Йоно Шаткуте Рима.** Динамика нарушений мотивационной сферы у больных алкоголизмом (в состоянии абстиненции и вне ее) : автореф. дис. ... канд. психол. наук : спец. 19.00.04 <Мед. психология> / Йоно Шаткуте Рима. – М., 1990. – 20 с.

5.63. **Казарова Д.С.** Развитие коммуникативных навыков у детей дошкольного возраста, страдающих церебральным параличом : автореф. дис. ... канд. психол. наук : спец. 19.00.04 <Мед. психология> / Казарова Диана Сергеевна ; [С.-Петербург. гос. ун-т]. – СПб., 2002. – 29 с. Библиогр.: 4 назв.

5.64. **Калашникова А.С.** Психологические механизмы аутоагрессивных и гетероагрессивных действий у лиц с психическими расстройствами, не исключающими вменяемости : автореф. дис. ... канд. психол. наук : спец. 19.00.06 <Юрид. психология> : спец. 19.00.04 <Мед. психология> / Калашникова Анна Сергеевна ; [Рос. акад. гос. службы при Президенте РФ]. – М., 2010. – 25 с.

5.65. **Калинина Л.А.** Психологические особенности подростков со школьной дезадаптацией при резидуально-органической недостаточности головного мозга : автореф. дис. ... канд. психол. наук : спец. 19.00.04 <Мед. психология> / Калинина Людмила Антоновна ; [Ленингр. науч.-исслед. психоневрол. ин-т им. В.М. Бехтерева]. – Л., 1987. – 23 с. Библиогр.: 9 назв.

5.66. **Каримулина Е.Г.** Развитие тактильной сферы у детей классов компенсирующего обучения младшего школьного возраста : автореф. дис. ... канд. психол. наук : спец. 19.00.04 <Мед. психология> / Каримулина Елена Геннадьевна ; [Моск. гос. ун-т им. М.В. Ломоносова]. – М., 2000. – 18 с. Библиогр.: 6 назв.

5.67. **Клочкова Л.В.** Клинико-психологические особенности самосознания больных алкоголизмом : автореф. дис. ... канд. психол. наук : спец. 19.00.04 <Мед. психология> : спец. 14.00.45 <Наркология> / Клочкова Любовь Валентиновна ; [Моск. обл. наркол. диспансер, С.-Петербург. науч.-исслед. психоневрол. ин-т им. В.М. Бехтерева]. – СПб., 1993. – 24 с. Библиогр.: 5 назв.

5.68. **Клубова Е.Б.** Отношение к болезни и механизмы психологической защиты у больных алкоголизмом : автореф. дис. ... канд.

психол. наук : спец. 19.00.04 <Мед. психология> : спец. 14.00.25 <Фармакология, клинич. фармакология> / Клубова Елена Борисовна ; [С.-Петерб. науч.-исслед. психоневрол. ин-т им. В.М. Бехтерева]. – СПб., 1995. – 20 с. Библиогр.: 4 назв.

5.69. **Коваль-Зайцев А.А.** Виды когнитивного дизонтогенеза у детей, больных эндогенными психическими заболеваниями, протекающими с аутистическими расстройствами : автореф. дис. ... канд. психол. наук : спец. 19.00.04 <Мед. психология> / Коваль-Зайцев Алексей Анатольевич ; [Науч. центр психич. здоровья Рос. акад. мед. наук, Рос. гос. пед. ун-т им. А.И. Герцена]. – СПб., 2010. – 26 с. Библиогр. 14 назв.

5.70. **Кокоренко В.Л.** Полоролевая, возрастная идентификация и система самооценок у подростков с отдельными вариантами нарушений психического развития : автореф. дис. ... канд. психол. наук : спец. 19.00.04 <Мед. психология> / Кокоренко Виктория Леонидовна ; [С.-Петерб. мед. акад. последиплом. образования, Рос. гос. пед. ун-т им. А.И. Герцена]. – СПб., 2006. – 28 с. Библиогр.: 16 назв.

5.71. **Колоскова М.В.** Психическое развитие младенцев с повышенным риском заболевания шизофренией : автореф. дис. ... канд. психол. наук : спец. 19.00.04 <Мед. психология> / Колоскова Марина Вячеславовна ; [Моск. гос. ун-т им. М.В. Ломоносова]. – М., 1989. – 25 с. Библиогр.: 5 назв.

5.72. **Колпаков Я.В.** Структура и уровень мотивации на лечение у женщин, зависимых от алкоголя : автореф. дис. ... канд. психол. наук : спец. 19.00.04 <Мед. психология> / Колпаков Ярослав Витальевич ; [Моск. гос. ун-т им. М.В. Ломоносова, Моск. гос. мед.-стоматол. ун-т]. – М., 2010. – 25 с. Библиогр.: 10 назв.

5.73. **Корнев А.Н.** Дизлексия, ее клинко-психологическое изучение при задержках психического развития и олигофрении у детей : автореф. дис. ... канд. мед. наук : спец. 14.00.18 <Психиатрия> : спец. 19.00.04 <Мед. психология> / Корнев Александр Николаевич ; [Ленингр. науч.-исслед. психоневрол. ин-т им. В.М. Бехтерева]. – Л., 1982. – 20 с. Библиогр.: 4 назв.

5.74. **Корнев А.Н.** Системный анализ психического развития детей с недоразвитием речи : автореф. дис. ... д-ра психол. наук : спец. 19.00.04 <Мед. психология> / Корнев Александр Николаевич ; [С.-Петерб. гос. ун-т]. – СПб., 2006. – 45 с. Библиогр.: 77 назв.

5.75. **Коробейников И.А.** Особенности социализации детей с легкими формами психического недоразвития : автореф. дис. ... д-ра психол. наук : спец. 19.00.10 <Коррекц. психология> : спец. 19.00.04 <Мед. психология> / Коробейников Игорь Александрович ;

[Ин-т коррекц. педагогики Рос. акад. образования, Гос. науч. центр психиатрии и наркологии]. – М., 1997. – 41 с. Библиогр.: 41 назв.

5.76. **Котова Е.В.** Особенности родительского отношения к соматически больным детям старшего дошкольного возраста: (на прим. часто болеющих детей и детей с нарушениями опорно-двигательного аппарата) : автореф. дис. ... канд. психол. наук : спец. 14.00.13 <Нервные болезни> : спец. 19.00.04 <Мед. психология> / Котова Елена Владиславовна ; [Казан. гос. ун-т]. – Казань, 2003. – 22 с. Библиогр.: 18 назв.

5.77. **Котягина С.Н.** Особенности формирования психической деятельности у детей с резидуальной энцефалопатией: (нейропсихол. исслед.) : автореф. дис. ... канд. психол. наук : спец. 19.00.04 <Мед. психология> / Котягина Светлана Николаевна ; [Моск. гос. ун-т им. М.В. Ломоносова]. – М., 2003. – 23 с. Библиогр.: 8 назв.

5.78. **Краева М.А.** Особенности личности пациентов пожилого возраста с сосудистыми заболеваниями (в связи с задачами психол. реабилитации) : автореф. дис. ... канд. психол. наук : спец. 19.00.04 <Мед. психология> / Краева Мальвина Александровна ; [С.-Петерб. мед. акад. последиплом. образования, Рос. гос. пед. ун-т им. А.И. Герцена]. – СПб., 2006. – 27 с. Библиогр.: 14 назв.

5.79. **Крючкова Л.Л.** Развитие общения у детей-сирот младшего школьного возраста с нарушением интеллекта : автореф. дис. ... канд. психол. наук : спец. 19.00.04 <Мед. психология> / Крючкова Лариса Леонидовна ; [С.-Петерб. гос. ун-т]. – СПб., 2003. – 26 с. Библиогр.: 6 назв.

5.80. **Кузнецова Т.А.** Медико-психологические факторы приспособительного поведения у лиц пожилого возраста с начальными проявлениями синдрома деменции : автореф. дис. ... канд. психол. наук : спец. 19.00.04 <Мед. психология> / Кузнецова Татьяна Александровна ; [С.-Петерб. науч.-исслед. психоневрол. ин-т им. В.М. Бехтерева]. – СПб., 2002. – 26 с. Библиогр.: 3 назв.

5.81. **Куликова С.А.** Реакция эмансипации у подростков с наркозависимостью : автореф. дис. ... канд. психол. наук : спец. 19.00.04 <Мед. психология> / Куликова Светлана Алексеевна ; [С.-Петерб. гос. ун-т]. – СПб., 2010. – 22 с. Библиогр.: 4 назв.

5.82. **Левченко И.Ю.** Психологические исследования подростков, страдающих детским церебральным параличом : автореф. дис. ... канд. психол. наук : спец. 19.00.04 <Мед. психология> : спец. 14.00.13 <Нервные болезни> / Левченко Ирина Юрьевна ; [Всерос. науч.-исслед. ин-т общ. и судеб. психиатрии им. В.П. Сербского, Ленингр. науч.-исслед. психоневрол. ин-т им. В.М. Бехтерева]. – Л., 1986. – 20 с. Библиогр.: 6 назв.

5.83. **Лозовая Т.В.** Семейные факторы риска употребления алкоголя подростками и программа его первичной профилактики : автореф. дис. ... канд. мед. наук : спец. 19.00.04 <Мед. психология> / Лозовая Татьяна Владимировна ; [Урал. гос. мед. акад., С.-Петерб. науч.-исслед. психоневрол. ин-т им. В.М. Бехтерева]. – СПб., 2010. – 26 с. Библиогр.: 12 назв.

5.84. **Лозовой В.В.** Медико-психологические и психосоциальные характеристики табакокурения и употребления алкоголя у школьников : автореф. дис. ... канд. мед. наук : спец. 19.00.04 <Мед. психология> / Лозовой Владимир Викторович ; [Урал. гос. мед. акад., С.-Петерб. науч.-исслед. психоневрол. ин-т им. В.М. Бехтерева]. – СПб., 2009. – 24 с. Библиогр.: 14 назв.

5.85. **Лорер В.В.** Динамика развития эмоциональной регуляции у детей с церебрально-органической недостаточностью на первом году жизни : автореф. дис. ... канд. психол. наук : спец. 19.00.04 <Мед. психология> / Лорер Виктория Валерьевна ; [С.-Петерб. гос. ун-т]. – СПб., 2010. – 24 с. Библиогр.: 7 назв.

5.86. **Луковцева З.В.** Особенности психического развития глубоко недоношенных детей первого года жизни : автореф. дис. ... канд. психол. наук : спец. 19.00.04 <Мед. психология> / Луковцева Зоя Вячеславовна ; [Ин-т стран Азии и Африки, Моск. гос. ун-т им. М.В. Ломоносова]. – М., 2002. – 22 с. Библиогр.: 9 назв.

5.87. **Лунин И.И.** Влияние семьи на формирование отклоняющегося полоролевого поведения ребенка : автореф. дис. ... канд. психол. наук : спец. 19.00.04 <Мед. психология> / Лунин Игорь Ильич ; [Ленингр. науч.-исслед. психоневрол. ин-т им. В.М. Бехтерева]. – Л., 1987. – 21 с. Библиогр.: 5 назв.

5.88. **Лычагина Л.И.** Динамика интеллектуальной деятельности детей с задержкой психического развития и умственной отсталостью в степени дебильности: (по данным катamnестич. исслед.) : автореф. дис. ... канд. психол. наук : спец. 19.00.04 <Мед. психология> : спец. 14.00.18 <Психиатрия> / Лычагина Людмила Ивановна ; [Ленингр. ин-т усовершенств. врачей им. С.М. Кирова, Ленингр. науч.-исслед. психоневрол. ин-т им. В.М. Бехтерева]. – Л., 1987. – 23 с. Библиогр.: 4 назв.

5.89. **Мазурова Л.В.** Особенности психологической защиты и копинг-стратегий у женщин с алкогольной зависимостью и созависимостью: (психокоррекцион. аспект) : автореф. дис. ... канд. психол. наук : спец. 19.00.04 <Мед. психология> / Мазурова Лариса Васильевна ; [Науч.-исслед. ин-т психич. здоровья Томск. науч. центра Сиб. отд-ния Рос. акад. мед. наук, Томск. гос. ун-т]. – Томск, 2009. – 22 с. Библиогр.: 10 назв.

5.90. **Мамайчук И.И.** Психология дизонтогенеза и основы психокоррекции: (на материале изучения детей и подростков с двигательными нарушениями) : автореф. дис. ... д-ра психол. наук : спец. 19.00.04 <Мед. психология> : спец. 19.00.10 <Коррекц. психология> / Мамайчук Ираида Ивановна ; [С.-Петерб. гос. ун-т]. – СПб., 2004. – 39 с. Библиогр.: 54 назв.

5.91. **Марковская И.Ф.** Задержка психического развития церебрально-органического генеза: (клинико-психол. корреляция) : автореф. дис. ... канд. мед. наук : спец. 19.00.04 <Мед. психология> / Марковская Инесса Францевна ; [Ленингр. науч.-исслед. психоневрол. ин-т им. В.М. Бехтерева]. – Л., 1982. – 17 с. Библиогр.: 13 назв.

5.92. **Мелик-Парсаданов М.В.** Клиника, психологические механизмы и психотерапия неврозов у больных со спонтанной ремиссией алкоголизма : автореф. дис. ... канд. мед. наук : спец. 19.00.04 <Мед. психология> : спец. 14.00.18 <Психиатрия> / Мелик-Парсаданов Михаил Вруйрович ; [Ленингр. науч.-исслед. психоневрол. ин-т им. В.М. Бехтерева]. – Л., 1987. – 24 с. Библиогр.: 3 назв.

5.93. **Меньшикова Е.С.** Личностные особенности больных хроническим алкоголизмом при разных вариантах течения заболевания : автореф. дис. ... канд. психол. наук : спец. 19.00.04 <Мед. психология> / Меньшикова Екатерина Станиславовна ; [Ленингр. науч.-исслед. психоневрол. ин-т им. В.М. Бехтерева]. – Л., 1980. – 17 с. Библиогр.: 4 назв.

5.94. **Михайлова Ю.А.** Развитие эмоциональной регуляции у воспитанников дома ребенка с рождения до 4 лет : автореф. дис. ... канд. психол. наук : спец. 19.00.04 <Мед. психология> / Михайлова Юлия Андреевна ; [Моск. гос. ун-т им. М.В. Ломоносова]. – М., 2004. – 29 с. Библиогр.: 3 назв.

5.95. **Нагога Е.А.** Факторы риска формирования структурного аттрактора болезни у подростков и их матерей, страдающих нейродермитом : автореф. дис. ... канд. психол. наук : спец. 19.00.04 <Мед. психология> / Нагога Елена Анатольевна ; [Самар. гос. мед. ун-т, Рос. гос. пед. ун-т им. А.И. Герцена]. – СПб., 2002. – 26 с. Библиогр.: 9 назв.

5.96. **Никифорова С.Н.** Психофизиологическое дифференциально-диагностическое исследование детей 6–8 лет с проблемами интеллектуального развития : автореф. дис. ... канд. психол. наук : спец. 19.00.02 <Психофизиология> : спец. 19.00.04 <Мед. психология> / Никифорова Светлана Николаевна ; [Рос. гос. пед. ун-т им. А.И. Герцена]. – СПб., 2005. – 22 с. Библиогр.: 7 назв.

5.97. **Никольская О.С.** Особенности психического развития и психологической коррекции детей, страдающих ранним детским

аутизмом : автореф. дис. ... канд. психол. наук : спец. 19.00.04 <Мед. психология> / Никольская Ольга Сергеевна ; [Моск. гос. ун-т им. М.В. Ломоносова]. – М., 1985. – 24 с. Библиогр.: 6 назв.

5.98. **Овчинникова М.Н.** Личностные особенности подростков с донозологическими формами алкоголизации: (эксперим.-психол. исслед. учащихся ПТУ) : автореф. дис. ... канд. психол. наук : спец. 19.00.04 <Мед. психология> : спец. 14.00.45 <Наркология> / Овчинникова Марина Николаевна ; [Науч.-исслед. ин-т гигиены и профилактики заболеваний детей, подростков и молодежи, С.-Петербур. науч.-исслед. психоневрол. ин-т им. В.М. Бехтерева]. – СПб., 1992. – 17 с. Библиогр.: 4 назв.

5.99. **Оливейра Переира Фернандо Мануэл.** Особенности потребности-мотивационной сферы лиц, злоупотребляющих алкоголем : автореф. дис. ... канд. психол. наук : спец. 19.00.01 <Общ. психология, психология личности, история психологии> : спец. 19.00.04 <Мед. психология> / Оливейра Переира Фернандо Мануэл ; [Лен. гос. ун-т]. – Л., 1989. – 16 с. Библиогр.: 1 назв.

5.100. **Ослон В.Н.** Замещающая профессиональная семья как условие компенсации депривационных нарушений у детей-сирот : автореф. дис. ... канд. психол. наук : спец. 19.00.04 <Мед. психология> / Ослон Вероника Нисоновна ; [Моск. науч.-исслед. ин-т психиатрии]. – М., 2002. – 25 с. Библиогр.: 10 назв.

5.101. **Ошевский Д.С.** Психическое развитие у подростков с психическими расстройствами, совершивших агрессивно-насильственные правонарушения: (психол. аспект) : автореф. дис. ... канд. психол. наук : спец. 19.00.04 <Мед. психология> / Ошевский Дмитрий Станиславович ; [Моск. науч.-исслед. ин-т психиатрии]. – М., 2006. – 23 с. Библиогр.: 9 назв.

5.102. **Пальмов О.И.** Психическое развитие детей с синдромом Дауна в процессе раннего вмешательства : автореф. дис. ... канд. психол. наук : спец. 19.00.04 <Мед. психология> / Пальмов Олег Игоревич ; [С.-Петербур. гос. ун-т]. – СПб., 2006. – 25 с. Библиогр.: 11 назв.

5.103. **Пенюгин А.В.** Половые особенности клинко-психологических факторов в терапии злоупотребляющих производными эфедрина : автореф. дис. ... канд. мед. наук : спец. 14.00.45 <Наркология> : спец. 19.00.04 <Мед. психология> / Пенюгин Андрей Витальевич ; [С.-Петербур. науч.-исслед. психоневрол. ин-т им. В.М. Бехтерева]. – СПб., 1994. – 18 с. Библиогр.: 3 назв.

5.104. **Петрова Н.А.** Когнитивно-поведенческие факторы развития рецидивов у больных с героиновой зависимостью : автореф. дис. ... канд. психол. наук : спец. 19.00.04 <Мед. психология> / Пет-

рова Наталья Александровна ; [С.-Петербург. гос. ун-т]. – СПб., 2009. – 21 с. Библиогр.: 6 назв.

5.105. **Печникова Л.С.** Особенности материнского отношения к детям с ранним детским аутизмом : автореф. дис. ... канд. психол. наук : спец. 19.00.04 <Мед. психология> / Печникова Леонора Сергеевна ; [Моск. гос. ун-т им. М. В. Ломоносова]. – М., 1997. – 23 с. Библиогр.: 2 назв.

5.106. **Пластунова Л.Г.** Особенности психического развития детей первого года жизни со зрительными нарушениями : автореф. дис. ... канд. психол. наук : спец. 19.00.04 <Мед. психология> / Пластунова Лилия Германовна ; [С.-Петербург. гос. ун-т]. – СПб., 2006. – 27 с. Библиогр.: 11 назв.

5.107. **Подосинова Т.В.** Внутренняя картина болезни пациентов с опийной зависимостью, осложнённой вирусным гепатитом С : автореф. дис. ... канд. психол. наук : спец. 19.00.04 <Мед. психология> / Подосинова Татьяна Владимировна ; [Моск. гос. мед.-стоматол. ун-т, Моск. гос. ун-т им. М.В. Ломоносова]. – М., 2011. – 27 с. Библиогр.: 8 назв.

5.108. **Полоухина Е.А.** Влияние наличия ребенка-инвалида в семье на характер брачно-семейных отношений : автореф. дис. ... канд. психол. наук : спец. 19.00.04 <Мед. психология> / Полоухина Елена Александровна ; [С.-Петербург. гос. педиатрич. акад., Рос. гос. пед. ун-т им. А.И. Герцена]. – СПб., 2009. – 25 с. Библиогр.: 6 назв.

5.109. **Поляк О.Б.** Критика к заболеванию и терапевтическая мотивация в структуре отношения к болезни при опиоидных наркоманиях : автореф. дис. ... канд. психол. наук : спец. 19.00.04 <Мед. психология> / Поляк Оксана Борисовна ; [С.-Петербург. гос. ун-т]. – СПб., 2009. – 26 с. Библиогр.: 6 назв.

5.110. **Правило Е.С.** Патопсихологические характеристики детей дошкольного возраста с гиперактивными расстройствами и дефицитом внимания : автореф. дис. ... канд. психол. наук : спец. 19.00.04 <Мед. психология> / Правило Екатерина Сергеевна ; [Юж.-Урал. гос. ун-т, С.-Петербург. гос. ун-т]. – СПб., 2010. – 23 с. Библиогр.: 13 назв.

5.111. **Практ Н.Ю.** Межполушарная асимметрия и межполушарное взаимодействие в когнитивных процессах в позднем возрасте (в норме и патологии) : автореф. дис. ... канд. психол. наук : спец. 19.00.04 <Мед. психология> / Практ Наталия Юрьевна ; [Ин-т стран Азии и Африки, Моск. гос. ун-т им. М.В. Ломоносова]. – М., 2001. – 33 с. Библиогр.: 3 назв.

5.112. **Проценко С.А.** Скрытая мотивация в реабилитации наркозависимых : автореф. дис. ... канд. психол. наук : спец. 19.00.04

<Мед. психология> / Проценко Сергей Анатольевич ; [Рос. гос. пед. ун-т им. А.И. Герцена]. – СПб., 2003. – 18 с. Библиогр.: 4 назв.

5.113. **Пушина В.В.** Личность и семейные взаимоотношения мужчин подросткового и зрелого возраста, больных алкоголизмом : автореф. дис. ... канд. психол. наук : спец. 19.00.04 <Мед. психология> / Пушина Валентина Валентиновна ; [С.-Петербург. гос. мед. акад. последиплом. образования, Рос. гос. пед. ун-т им. А.И. Герцена]. – СПб., 2007. – 23 с. Библиогр.: 12 назв.

5.114. **Ромицына Е.Е.** Восприятие воспитательной практики и межличностных отношений родителей в семьях подростков больных невротами : автореф. дис. ... канд. психол. наук : спец. 19.00.04 <Мед. психология> / Ромицына Елена Евгеньевна ; [С.-Петербург. науч.-исслед. психоневрол. ин-т им. В.М. Бехтерева]. – СПб., 1998. – 18 с. Библиогр.: 9 назв.

5.115. **Сабер Мухамед Убад Али.** Особенности семейного воспитания детей с нарушениями психического развития: на материале изучения семей России и Йемена : автореф. дис. ... канд. психол. наук : спец. 19.00.04 <Мед. психология> / Сабер Мухамед Убад Али ; [С.-Петербург. гос. ун-т]. – СПб., 2010. – 18 с. Библиогр.: 4 назв.

5.116. **Сараев С.Я.** Клинико-психологическое изучение детей с врожденной глухотой : автореф. дис. ... канд. мед. наук : спец. 19.00.04 <Мед. психология> : спец. 14.00.18 <Психиатрия> / Сараев Сергей Яковлевич ; [С.-Петербург. науч.-исслед. ин-т уха, горла, носа и речи, С.-Петербург. науч.-исслед. психоневрол. ин-т им. В.М. Бехтерева]. – СПб., 1999. – 26 с. Библиогр.: 7 назв.

5.117. **Сафади Хассан.** Клинико-психологические особенности умственной работоспособности у неуспевающих школьников с задержкой психического развития : автореф. дис. ... канд. психол. наук : спец. 19.00.04 <Мед. психология> / Сафади Хассан ; [С.-Петербург. гос. ун-т]. – СПб., 1998. – 21 с. Библиогр.: 1 назв.

5.118. **Сиаметдинова Ф.З.** Интеллектуально-личностные особенности наркозависимых лиц в контексте преодоления болезни : автореф. дис. ... канд. психол. наук : 19.00.01 <Общ. психология, психология личности, история психологии> : спец. 19.00.04 <Мед. психология> / Сиаметдинова Фания Закарьяевна ; [Казан. гос. ун-т]. – Казань, 2005. – 18 с. Библиогр.: 6 назв.

5.119. **Сидорчук Т.А.** Влияние психосоциальных факторов на качество жизни пациентов геронтологического центра с начальными проявлениями сосудистой дисциркуляторной энцефалопатии : автореф. дис. ... канд. психол. наук : спец. 19.00.04 <Мед. психология> / Сидорчук Татьяна Александровна ; [С.-Петербург. науч.-исслед.

психоневрол. ин-т им. В.М. Бехтерева]. – СПб., 2006. – 22 с. Библиогр.: 9 назв.

5.120. **Солоед К.В.** Психическое развитие младенцев в условиях материнской депривации : автореф. дис. ... канд. психол. наук : спец. 19.00.04 <Мед. психология> / Солоед Каролина Витальевна ; [Моск. гос. ун-т им. М.В. Ломоносова]. – М., 1997. – 23 с. Библиогр.: 5 назв.

5.121. **Спицына Н.К.** Перинатальные аспекты материнско-детских отношений в семьях детей с детским церебральным параличом : автореф. дис. ... канд. психол. наук : спец. 19.00.04 <Мед. психология> / Спицына Наталья Константиновна ; [С.-Петербург. мед. акад. последиплом. образования, Рос. гос. пед. ун-т им. А.И. Герцена]. – СПб., 2008. – 23 с. Библиогр.: 4 назв.

5.122. **Стока Клаудиа.** Психологические механизмы формирования артикуляции у детей раннего возраста, страдающих детским церебральным параличом : автореф. дис. ... канд. психол. наук : спец. 19.00.04 <Мед. психология> / Стока Клаудиа ; [С.-Петербург. гос. ун-т]. – СПб., 2001. – 24 с. Библиогр.: 3 назв.

5.123. **Сулимовская Е.И.** Комплексная судебная психолого-психиатрическая экспертиза несовершеннолетних обвиняемых с психическим инфантилизмом церебрально-органического генеза: психол. аспект : автореф. дис. ... канд. психол. наук : спец. 19.00.04 <Мед. психология> : спец. 14.00.18 <Психиатрия> / Сулимовская Елена Ивановна ; [Гос. науч.-исслед. ин-т соц. и судеб. психиатрии им. В.П. Сербского]. – М., 1994. – 20 с. Библиогр.: 4 назв.

5.124. **Сырцев А.В.** Клинико-психологические механизмы деструктивного поведения у подростков с дисгармонией психического развития : автореф. дис. ... канд. психол. наук : спец. 19.00.04 <Мед. психология> / Сырцев Алексей Витальевич ; [С.-Петербург. гос. ун-т]. – СПб., 2003. – 22 с. Библиогр.: 5 назв.

5.125. **Тазетдинов И.М.** Влияние психопатологических расстройств и личностных особенностей больных опиоидной зависимостью на эффективность реабилитации : автореф. дис. ... канд. мед. наук : спец. 14.00.18 <Психиатрия> : спец. 19.00.04 <Мед. психология> / Тазетдинов Ильдар Минибелиевич ; [Казан. гос. мед. ун-т]. – Казань, 2006. – 22 с. Библиогр.: 5 назв.

5.126. **Теперик Р.Ф.** Психологические механизмы функционирования и трансформации курения : автореф. дис. ... канд. психол. наук : спец. 19.00.04 <Мед. психология> / Теперик Римма Федоровна ; [Моск. гос. ун-т им. М.В. Ломоносова]. – М., 1997. – 23 с. Библиогр.: 4 назв.

5.127. **Троицкая Л.А.** Динамика психического развития детей с фенилкетонурией под воздействием медико-психологической кор-

рекции : автореф. дис. ... канд. психол. наук : спец. 19.00.04 <Мед. психология> / Троицкая Любовь Анатольевна ; [Моск. гос. ун-т им. М.В. Ломоносова]. – М., 1993. – 16 с. Библиогр.: 4 назв.

5.128. **Троицкая Л.А.** Особенности эмоциональной сферы и познавательной деятельности у детей и подростков в норме и при патологии ЦНС : автореф. дис. ... д-ра психол. наук : спец. 19.00.01 <Общ. психология, психология личности, история психологии> : спец. 19.00.04 <Мед. психология> / Троицкая Любовь Анатольевна ; [Рос. гос. гуманит. ун-т]. – М., 2009. – 54 с. Библиогр.: 42 назв.

5.129. **Трошихина Е.Г.** Влияние ранней социальной депривации на развитие личности и психическую адаптацию детей с интеллектуальной недостаточностью : автореф. дис. ... канд. психол. наук : спец. 19.00.04 <Мед. психология> / Трошихина Евгения Германовна ; [С.-Петербур. гос. ун-т]. – СПб., 1997. – 18 с. Библиогр.: 3 назв.

5.130. **Трусова А.В.** Когнитивная и мотивационная структура неврозоподобных расстройств у больных алкогольной зависимостью (в связи с задачами краткосрочной групповой психотерапии) : автореф. дис. ... канд. психол. наук : спец. 19.00.04 <Мед. психология> / Трусова Анна Владимировна ; [С.-Петербур. гос. ун-т]. – СПб., 2005. – 26 с. Библиогр.: 4 назв.

5.131. **Тюлюпо С.В.** Структурно-функциональная модель материнской компетентности в прогнозе здоровья ребенка : автореф. дис. ... канд. психол. наук : спец. 19.00.04 <Мед. психология> / Тюлюпо Светлана Владимировна ; [Науч.-исслед. ин-т психич. здоровья Томск. науч. центра Сиб. отд-ния Рос. акад. мед. наук, Томск. гос. ун-т]. – Томск, 2011. – 26 с. Библиогр.: 15 назв.

5.132. **Филякова Е.Г.** Образ «Я» подростков с хроническими соматическими заболеваниями (бронхиальная астма и гастродуоденальная патология) : автореф. дис. ... канд. психол. наук : спец. 19.00.04 <Мед. психология> / Филякова Елена Геннадьевна ; [Моск. гос. ун-т им. М.В. Ломоносова]. – М., 1997. – 24 с. Библиогр.: 7 назв.

5.133. **Финагентова Н.В.** Психологические ресурсы в профилактике рецидивов при онкологических заболеваниях : автореф. дис. ... канд. психол. наук : спец. 19.00.04 <Мед. психология> / Финагентова Надежда Викторовна ; [Рос. гос. пед. ун-т им. А.И. Герцена]. – СПб., 2010. – 26 с. Библиогр.: 7 назв.

5.134. **Фролова А.В.** Особенности понимания и толкования эмоционально значимых качеств личности лицами с девиантными формами поведения : автореф. дис. ... канд. психол. наук : спец. 19.00.01 <Общ. психология, психология личности, история психоло-

гии> : спец. 19.00.04 <Мед. психология> / Фролова Алла Владимировна ; [Казан. гос. ун-т]. – Казань, 2001. – 23 с.

5.135. **Хайрутдинова А.Ф.** Особенности взаимосвязи личности наркозависимых и их родителей : автореф. дис. ... канд. психол. наук : спец. 19.00.13 <Психология развития, акмеология> ; спец. 19.00.04 <Мед. психология> / Хайрутдинова Аида Фаридовна ; [Казан. гос. ун-т]. – Казань, 2006. – 21 с. Библиогр.: 10 назв.

5.136. **Харькова О.А.** Клинико-психологические и социальные характеристики беременных женщин с никотиновой зависимостью : автореф. дис. ... канд. психол. наук : спец. 19.00.04 <Мед. психология> / Харькова Ольга Александровна : [Сев. гос. мед. ун-т, Всерос. центр. экстрен. и радиац. медицины им. А.М. Никифорова МЧС России]. – СПб., 2010. – 21 с. Библиогр.: 16 назв.

5.137. **Хафизова Г.Д.** Специфика взаимосвязи прогностической и волевой деятельности с клинико-психологическими особенностями пациентов с личностными расстройствами и патологическим гемблингом : автореф. дис. ... канд. мед. наук : спец. 19.00.04 <Мед. психология> / Хафизова Гульнара Даниловна ; [Казан. гос. мед. ун-т, Моск. гос. мед.-стоматол. ун-т]. – М., 2009. – 23 с. Библиогр.: 6 назв.

5.138. **Хвостиков Г.С.** Особенности личностно-характерологических свойств и клинико-психопатологических нарушений у лиц с патологической зависимостью от азартной игры : автореф. дис. ... канд. мед. наук : спец. 19.00.04 <Мед. психология> / Хвостиков Григорий Сергеевич ; [Моск. гос. мед.-стоматол. ун-т]. – М., 2009. – 26 с. Библиогр.: 7 назв.

5.139. **Хохлова К.А.** Характеристики саногенного потенциала личности наркозависимых : автореф. дис. ... канд. психол. наук : спец. 19.00.04 <Мед. психология> / Хохлова Ксения Александровна ; [С.-Петербург. гос. ун-т]. – СПб., 2007. – 24 с. Библиогр.: 17 назв.

5.140. **Христофоров С.Н.** Особенности суицидального поведения у больных алкоголизмом, осложненным употреблением суррогатов алкоголя : автореф. дис. ... канд. мед. наук : спец. 14.00.18 <Психиатрия> : спец. 19.00.04 <Мед. психология> / Христофоров Сергей Николаевич ; [С.-Петерб. науч.-исслед. психоневрол. ин-т им. В.М. Бехтерева]. – СПб., 1994. – 23 с. Библиогр.: 3 назв.

5.141. **Христофорова М.И.** Нарушение взаимоотношений между матерью и ребенком как фактор риска наркозависимости подростков : автореф. дис. ... канд. психол. наук : спец. 19.00.04 <Мед. психология> / Христофорова Мария Игоревна ; [С.-Петербург. гос. ун-т]. – СПб., 2004. – 22 с. Библиогр.: 3 назв.

5.142. **Худик В.А.** Динамика интеллектуально-мнестических и личностных нарушений у больных алкоголизмом: (на материале ремиссий и рецидивов болезни) : автореф. дис. ... канд. психол. наук : спец. 19.00.04 <Мед. психология> / Худик Владимир Александрович ; [Моск. гос. ун-т им. М.В. Ломоносова]. – М., 1984. – 19 с. Библиогр.: 8 назв.

5.143. **Худик В.А.** Онтогенетический аспект психологической диагностики и педагогической коррекции аномального развития личности: на прим. исследования детей и подростков : автореф. дис. ... д-ра психол. наук : спец. 19.00.13 <Психология развития, акмеология> : спец. 19.00.04 <Мед. психология> / Худик Владимир Александрович ; [Рос. гос. пед. ун-т им. А.И. Герцена]. – СПб., 1999. – 47 с. Библиогр.: 34 назв.

5.144. **Цуциева Ж.Ч.** Психологические особенности социально-трудовой адаптации умственно-отсталых подростков : автореф. дис. ... канд. психол. наук : спец. 19.00.04 <Мед. психология> / Цуциева Жанна Черменовна ; [С.-Петерб. гос. ун-т]. – СПб., 2003. – 24 с. Библиогр.: 4 назв.

5.145. **Цыганков Д.Б.** Клинико-психологические особенности больных с паническими расстройствами в структуре алкогольной болезни и дифференцированные стратегии их терапии : автореф. дис. ... д-ра мед. наук : спец. 19.00.04 <Мед. психология> : спец. 14.00.18 <Психиатрия> / Цыганков Дмитрий Борисович ; [Моск. гос. мед.-стоматол. ун-т]. – М., 2009. – 47 с. Библиогр.: 45 назв.

5.146. **Цыцарев С.В.** Особенности личности женщин больных алкоголизмом: (клинико-психол. исслед. в связи с задачами психотерапии) : автореф. дис. ... канд. психол. наук : спец. 19.00.04 <Мед. психология> / Цыцарев Сергей Васильевич ; [Ленингр. науч.-исслед. психоневрол. ин-т им. В.М. Бехтерева]. – Л., 1982. – 22 с. Библиогр.: 8 назв.

5.147. **Чавес Вега Синия Инесс.** Социально-психологические особенности семейного воспитания детей с церебральным параличом : автореф. дис. ... канд. психол. наук : спец. 19.00.04 <Мед. психология> / Чавес Вега Синия Инесс ; [С.-Петерб. науч.-исслед. психоневрол. ин-т им. В.М. Бехтерева]. – СПб., 1992. – 19 с. Библиогр.: 1 назв.

5.148. **Чебуракова Т.А.** Психологические особенности депрессии у подростков, употребляющих психоактивные вещества : автореф. дис. ... канд. психол. наук : спец. 19.00.04 <Мед. психология> : спец. 14.00.18 <Психиатрия> / Чебуракова Тамара Арамаисовна ; [Краснояр. краевой наркол. диспансер, С.-Петерб. науч.-исслед.

психоневрол. ин-т им. В.М. Бехтерева]. – СПб., 1992. – 22 с. Библиогр.: 6 назв.

5.149. **Чередникова Т.В.** Методика «Цветоструктурирование графического образа» в диагностике интеллектуальных нарушений при различных типах психического дизонтогенеза у детей и подростков : автореф. дис. ... канд. психол. наук : спец. 19.00.04 <Мед. психология> / Чередникова Татьяна Владимировна ; [С.-Петербург. науч.-исслед. психоневрол. ин-т им. В.М. Бехтерева]. – СПб., 2000. – 20 с. Библиогр.: 5 назв.

5.150. **Шапиро Е.И.** Специфика вербально-когнитивных и зрительно-образных процессов у детей младшего школьного возраста с нарушенным и нормальным речевым развитием : автореф. дис. ... канд. психол. наук : спец. 19.00.04 <Мед. психология> / Шапиро Екатерина Игоревна ; [С.-Петербург. гос. ун-т]. – СПб., 1998. – 19 с. Библиогр.: 4 назв.

5.151. **Шишкова А.М.** Психологические особенности матерей наркоманов с героиновой зависимостью: (в связи с задачами психокоррекции) : автореф. дис. ... канд. психол. наук : спец. 19.00.04 <Мед. психология> / Шишкова Александра Михайловна ; [С.-Петербург. гос. ун-т]. – СПб., 2009. – 21 с. Библиогр.: 7 назв.

5.152. **Шустрова Г.П.** Психосемантический подход в диагностике личности и оценке динамики лечения больных с депрессивными расстройствами в пожилом возрасте : автореф. дис. ... канд. психол. наук : спец. 19.00.04 <Мед. психология> / Шустрова Галина Петровна ; [С.-Петербург. науч.-исслед. психоневрол. ин-т им. В.М. Бехтерева]. – СПб., 2006. – 22 с. Библиогр.: 6 назв.

5.153. **Элькашалла Бадиазман.** Влияние семейного воспитания на формирование самооценки у школьников с нарушениями в психическом развитии: (на материале семей России и Бедуинского сектора Израиля) : автореф. дис. ... канд. психол. наук : спец. 19.00.04 <Мед. психология> / Элькашалла Бадиазман ; [С.-Петербург. гос. ун-т]. – СПб., 2006. – 22 с. Библиогр.: 5 назв.

5.154. **Юсуф Ибрахим Ахмед.** Чатовая зависимость как психосоциальная проблема в Эфиопии : автореф. дис. ... канд. психол. наук : спец. 19.00.04 <Мед. психология> / Юсуф Ибрахим Ахмед ; [Моск. гос. ун-т им. М.В. Ломоносова]. – М., 1991. – 20 с. Библиогр.: 2 назв.

5.155. **Ялтонский В.М.** Медико-психологические характеристики формирования гашишной наркоманической зависимости у подростков (по материалам Кыргызстана) : автореф. дис. ... канд. мед. наук : спец. 19.00.04 <Мед. психология> / Ялтонский Владимир Михайлович ; [Ленингр. науч.-исслед. психоневрол. ин-т им. В.М. Бехтерева]. – Л., 1991. – 21 с. Библиогр.: 5 назв.

5.156. **Янко Е.В.** Школьная дезадаптация как фактор формирования аддиктивного поведения : автореф. дис. ... канд. психол. наук : спец. 19.00.04 <Мед. психология> / Янко Евгений Владимирович ; [Томск. гос. ун-т]. – Томск, 2002. – 20 с. Библиогр.: 5 назв.

5.157. **Яровинская А.В.** Отношение к болезни в клинической динамике алкоголизма : автореф. дис. ... канд. психол. наук : спец. 19.00.04 <Мед. психология> / Яровинская Анна Владимировна ; [Рос. гос. пед. ун-т им. А.И. Герцена]. – СПб., 2011. – 21 с. Библиогр.: 8 назв.

См. также: 2.13–2.15, 2.23, 2.30, 2.36, 2.43, 2.47, 2.49, 2.51, 2.85–2.87, 2.102, 2.109, 2.120, 2.129, 2.156, 2.157, 2.175, 2.177, 2.192, 2.207, 3.2, 3.9, 3.18, 3.19, 3.21, 3.51, 3.60, 3.75–3.77, 3.92, 3.93, 3.100, 6.13, 6.42, 6.43, 6.53, 6.54, 6.57, 6.80, 6.85, 6.89, 6.124, 7.19, 8.15, 8.17, 8.23, 8.29, 8.43, 8.50, 8.83, 9.41.

6. Психологическое вмешательство: психотерапия, психологическое консультирование и психокоррекция

6.1. **Авакумов С.В.** Манифестное содержание сновидений у лиц обращающихся за психотерапевтической помощью : автореф. дис. ... канд. психол. наук : спец. 19.00.04 <Мед. психология> / Авакумов Сергей Владимирович ; [С.-Петербург. науч.-исслед. психоневрол. ин-т им. В.М. Бехтерева]. – СПб., 2002. – 24 с. Библиогр.: 3 назв.

6.2. **Александров А.А.** Клинические основы групповой психотерапии при неврозах : автореф. дис. ... д-ра мед. наук : спец. 14.00.18 <Психиатрия> : спец. 19.00.04 <Мед. психология> / Александров Артур Александрович ; [С.-Петербург. науч.-исслед. психоневрол. ин-т им. В.М. Бехтерева]. – СПб., 1992. – 46 с. Библиогр.: 13 назв.

6.3. **Аль-Маграши Ахмед Абдо Ахмед.** Семейная психокоррекция нарушений поведения у подростков : (на материале изучения семей России и Йемена) : автореф. дис. ... канд. психол. наук : спец. 19.00.04 <Мед. психология> / Аль-Маграши Ахмед Абдо Ахмед ; [С.-Петербург. гос. ун-т]. – СПб., 2000. – 22 с. Библиогр.: 4 назв.

6.4. **Аммон Мария.** Психологические основы системы психотерапевтических воздействий в динамической психиатрии : автореф. дис. ... д-ра психол. наук : спец. 19.00.04 <Мед. психология> / Аммон Мария ; [С.-Петербург. науч.-исслед. психоневрол. ин-т им. В.М. Бехтерева]. – СПб., 2004. – 46 с. Библиогр.: 25 назв.

6.5. **Андреев А.Г.** Психопрофилактика и психотерапия сосудистых заболеваний головного мозга на промышленных предприятиях : автореф. дис. ... д-ра мед. наук : спец. 14.00.13 <Нервные болезни> : спец. 19.00.04 <Мед. психология> / Андреев Андрей Германович ; [С.-Петербург. мед. акад. последиплом. образования]. – СПб., 1993. – 40 с. Библиогр.: 22 назв.

6.6. **Бабин С.М.** Психотерапия в системе лечения и реабилитации психических больных : автореф. дис. ... д-ра мед. наук : спец. 14.00.18 <Психиатрия> : спец. 19.00.04 <Мед. психология> / Бабин Сергей Михайлович ; [Оренбург. обл. клинич. психиатр. больница № 2, С.-Петербург. науч.-исслед. психоневрол. ин-т им. В.М. Бехтерева]. – СПб., 2006. – 55 с. Библиогр.: 35 назв.

6.7. **Бабин С.М.** Супружеская психотерапия больных неврозами пожилого возраста : автореф. дис. ... канд. мед. наук : спец. 14.00.18 <Психиатрия> : спец. 19.00.04 <Мед. психология> / Бабин

Сергей Михайлович ; [С.-Петерб. науч.-исслед. психоневрол. ин-т им. В.М. Бехтерева]. – СПб., 1996. – 24 с. Библиогр.: 7 назв.

6.8. **Бакирова Г.Х.** Динамика группового взаимодействия как фактор эффективности психотерапии больных неврозами : автореф. дис. ... канд. психол. наук : спец. 19.00.04 <Мед. психология> / Бакирова Гузель Хафазовна ; [Ленингр. гос. ун-т им. А.А. Жданова, С.-Петерб. науч.-исслед. психоневрол. ин-т им. В.М. Бехтерева]. – Л., 1983. – 25 с. Библиогр.: 3 назв.

6.9. **Бараш Б.А.** Психотерапия и психопрофилактика невротических расстройств у студентов музыкального вуза : автореф. дис. ... канд. мед. наук : спец. 19.00.04 <Мед. психология> / Бараш Борис Анатольевич ; [Ленингр. науч.-исслед. психоневрол. ин-т им. В.М. Бехтерева]. – Л., 1985. – 19 с. Библиогр.: 5 назв.

6.10. **Бекетов Ю.А.** Дифференцированная индивидуальная психотерапия тревожных расстройств на основании параметров познавательной сферы пациентов : автореф. дис. ... канд. мед. наук : спец. 14.00.18 <Психиатрия> : спец. 19.00.04 <Мед. психология> / Бекетов Юрий Александрович ; [Моск. мед. акад. им. И.М. Сеченова]. – М., 2003. – 21 с. Библиогр.: 6 назв.

6.11. **Богданова Л.В.** Индивидуально-типологические особенности психического здоровья как основа целенаправленной психокоррекции : автореф. дис. ... канд. психол. наук : спец. 19.00.04 <Мед. психология> / Богданова Лариса Владиславовна ; [С.-Петерб. гос. ун-т]. – СПб., 2006. – 23 с. Библиогр.: 5 назв.

6.12. **Большакова М.Б.** Психологическая саморегуляция при хронических болевых синдромах : автореф. дис. ... канд. психол. наук : спец. 19.00.04 <Мед. психология> / Большакова Марина Борисовна ; [Моск. гос. ун-т им. М.В. Ломоносова]. – М., 1995. – 28 с. Библиогр.: 3 назв.

6.13. **Бурдин М.В.** Предикторы эффективности когнитивно-поведенческой психотерапии алкогольной зависимости в условиях анонимного амбулаторного лечения : автореф. дис. ... канд. мед. наук : спец. 19.00.04 <Мед. психология> : спец. 14.00.45 <Наркология> / Бурдин Михаил Валерьевич ; [Перм. гос. мед. акад. им. Е.А. Вагнера, Моск. гос. мед.-стоматол. ун-т]. – М., 2008. – 21 с. Библиогр.: 12 назв.

6.14. **Бурлакова Н.С.** Внутренний диалог в структуре самосознания и его динамика в процессе психотерапии : автореф. дис. ... канд. психол. наук : спец. 19.00.04 <Мед. психология> / Бурлакова Наталья Семеновна ; [Моск. гос. ун-т им. М.В. Ломоносова]. – М., 1996. – 24 с. Библиогр.: 3 назв.

6.15. **Бурно М.Е.** Терапия творческим самовыражением : дис. в виде науч. докл. ... д-ра мед. наук : спец. 14.00.18 <Психиатрия> :

спец. 19.00.04 <Мед. психология> / Бурно Марк Евгеньевич ; [С.-Петербург. науч.-исслед. психоневрол. ин-т им. В.М. Бехтерева]. – СПб., 1998. – 58 с. Библиогр.: 99 назв.

6.16. **Бухаров Я.М.** Семантически-ориентированная когнитивная психотерапия в восстановительном лечении больных с начальными проявлениями гипертонической энцефалопатии автореф. дис. ... канд. психол. наук : спец. 14.03.11 <Восстанов. медицина, спорт. медицина, курортология и физиотерапия> : спец. 19.00.04 <Мед. психология> / Бухаров Ян Михайлович ; [Рос. науч. центр восстанов. мед. и курортологии]. – М., 2010. – 25 с. Библиогр.: 18 назв.

6.17. **Верещагина А.А.** Значение психологических особенностей для биоуправления с обратной связью потенциалами мозга у больных церебральным арахноидитом и неврастенией : автореф. дис. ... канд. психол. наук : спец. 19.00.04 <Мед. психология> / Верещагина Августа Александровна ; [Ленингр. науч.-исслед. психоневрол. ин-т им. В.М. Бехтерева]. – Л., 1986. – 23 с. Библиогр.: 11 назв.

6.18. **Вид В.Д.** Структура и динамика процесса психотерапии комплексе восстановительного лечения малопрогрессирующей шизофрении : автореф. дис. ... д-ра мед. наук : спец. 14.00.18 <Психиатрия> ; спец. 19.00.04 <Мед. психология> / Вид Виктор Давыдович ; [Ленингр. науч.-исслед. психоневрол. ин-т им. В.М. Бехтерева]. – Л., 1991. – 42 с. Библиогр.: 20 назв.

6.19. **Винокуров Б.Л.** Психологическая коррекция, лечение и профилактика супружеской дисгармонии и критерии их эффективности : автореф. дис. ... канд. мед. наук : спец. 14.00.18 <Психиатрия> : спец. 19.00.04 <Мед. психология> / Винокуров Борис Львович ; [Ленингр. науч.-исслед. психоневрол. ин-т им. В.М. Бехтерева]. – Л., 1990. – 19 с. Библиогр.: 8 назв.

6.20. **Влах Н.И.** Психологическая коррекция преневротических субдепрессивных состояний у студентов : автореф. дис. ... канд. мед. наук : спец. 19.00.04 <Мед. психология> / Влах Надежда Ивановна ; [С.-Петербург. науч.-исслед. психоневрол. ин-т им. В.М. Бехтерева]. – СПб., 1999. – 17 с. Библиогр.: 5 назв.

6.21. **Волобаев В.М.** Мультиmodalная групповая психотерапия эмоционального выгорания : автореф. дис. ... канд. мед. наук : спец. 19.00.04 <Мед. психология> / Волобаев Виктор Михайлович ; [Рос. мед. акад. последиплом. образования, Моск. гос. мед.-стоматол. ун-т]. – М., 2009. – 24 с. Библиогр.: 7 назв.

6.22. **Голубев М.В.** Когнитивно-поведенческая психотерапия при ранней стадии хронических сосудистых заболеваний головного мозга : автореф. дис. ... д-ра мед. наук : спец. 14.00.13 <Нервные

болезни> : спец. 19.00.04 <Мед. психология> / Голубев Михаил Викторович ; [Ин-т повышения квалификации ФМБА России]. – М., 2009. – 36 с. Библиогр.: 44 назв.

6.23. **Голынкина Е.А.** Динамика социально-психологических характеристик больных неврозами в процессе групповой психотерапии : автореф. дис. ... канд. психол. наук : спец. 19.00.04 <Мед. психология> / Голынкина Екатерина Абелевна ; [С.-Петербург. науч.-исслед. психоневрол. ин-т им. В.М. Бехтерева]. – Л., 1991. – 22 с. Библиогр.: 5 назв.

6.24. **Григорьев Г.И.** Кризисно-реабилитационная помощь при наркоманиях на основе стрессовой психотерапии : автореф. дис. ... д-ра мед. наук : спец. 05.26.02 <Безопасность в чрезв. ситуациях> : спец. 19.00.04 <Мед. психология> / Григорьев Григорий Игоревич ; [Междунар. ин-т резерв. возможностей человека, С.-Петербург. мед. акад. последиплом. образования, Всерос. центр экстрен. и радиац. медицины МЧС России]. – СПб., 2004. – 47 с. Библиогр.: 94 назв.

6.25. **Гройсман А.Л.** Психотерапевтические методы в системе психопрофилактики невротических расстройств у студентов : автореф. дис. ... д-ра мед. наук : спец. 19.00.04 <Мед. психология> / Гройсман Алексей Львович ; [Ленингр. науч.-исслед. психоневрол. ин-т им. В.М. Бехтерева]. – М., 1988. – 39 с. Библиогр.: 24 назв.

6.26. **Дмитриева Т.В.** Оценка психотерапевтического процесса в динамической группе : автореф. дис. ... канд. психол. наук : спец. 19.00.04 <Мед. психология> / Дмитриева Татьяна Владимировна ; [С.-Петербург. гос. ун-т]. – СПб., 2009. – 24 с. Библиогр.: 3 назв.

6.27. **Евдокимова И.А.** Музыкальная психотерапия в комплексном лечении больных кардиологического профиля : автореф. дис. ... канд. психол. наук : спец. 19.00.04 <Мед. психология> / Евдокимова Ирина Анатольевна ; [С.-Петербург. гос. ун-т]. – СПб., 2007. – 24 с. Библиогр.: 6 назв.

6.28. **Ермакова Н.Г.** Психологические предпосылки выбора методов психологической коррекции при восстановительном лечении больных с последствиями инсульта в условиях реабилитационного стационара : автореф. дис. ... канд. психол. наук : спец. 19.00.04 <Мед. психология> : спец. 14.00.13 <Нервные болезни> / Ермакова Наталья Георгиевна ; [Ленингр. науч.-исслед. психоневрол. ин-т им. В.М. Бехтерева]. – Л., 1986. – 22 с. Библиогр.: 6 назв.

6.29. **Жяльвис Р.В.** Групповая психологическая коррекция предневротических состояний при акцентуациях характера у подростков и юношей : автореф. дис. ... канд. психол. наук : спец. 19.00.04 <Мед. психология> / Жяльвис Римантас Витаутович ; [Ленингр. науч.-

исслед. психоневрол. ин-т им. В.М. Бехтерева]. – Л., 1988. – 17 с. Библиогр.: 5 назв.

6.30. **Заморев С.И.** Игровая психокоррекция отклонений в развитии часто болеющих детей дошкольного возраста : автореф. дис. ... канд. психол. наук : спец. 19.00.04 <Мед. психология> / Заморев Сергей Иванович ; [С.-Петербург. науч.-исслед. психоневрол. ин-т им. В.М. Бехтерева]. – М., 2004. – 19 с. Библиогр.: 13 назв.

6.31. **Захаров А.И.** Психологические факторы формирования неврозов у детей: (в связи с задачами патогенетической психотерапии) : автореф. дис. ... д-ра психол. наук : спец. 19.00.04 <Мед. психология> / Захаров Александр Иванович ; [Ленингр. науч.-исслед. психоневрол. ин-т им. В.М. Бехтерева]. – Л., 1991. – 36 с. Библиогр.: 16 назв.

6.32. **Захарова Е.В.** Психокоррекция в комплексной терапии больных хроническими бронхолегочными заболеваниями : автореф. дис. ... канд. мед. наук : спец. 14.00.43 <Пульмонология> : спец. 19.00.04 <Мед. психология> / Захарова Елена Владимировна ; [Самар. гос. мед. ун-т]. – Самара, 2003. – 24 с. Библиогр.: 9 назв.

6.33. **Захарова М.Л.** Исследование дисфункциональных отношений у больных неврозами и их динамики в процессе психотерапии : автореф. дис. ... канд. психол. наук : спец. 19.00.04 <Мед. психология> / Захарова Майя Леонидовна ; [С.-Петербург. мед. акад. последиплом. образования, С.-Петербург. науч.-исслед. психоневрол. ин-т им. В.М. Бехтерева]. – СПб., 2001. – 23 с. Библиогр.: 3 назв.

6.34. **Зинченко Ю.П.** Произвольная регуляция при функциональных сексуальных расстройствах: (на модели психогенной импотенции) : автореф. дис. ... канд. психол. наук : спец. 19.00.04 <Мед. психология> / Зинченко Юрий Петрович ; [Моск. гос. ун-т им. М.В. Ломоносова]. – М., 1998. – 24 с. Библиогр.: 3 назв.

6.35. **Зобнев В.М.** Исследование взаимопонимания и взаимодействия больных алкоголизмом в психотерапевтической группе: (в связи с задачами повышения эффективности лечения и его прогнозирования) : автореф. дис. ... канд. психол. наук : спец. 19.00.04 <Мед. психология> / Зобнев Владимир Михайлович ; [Ленингр. науч.-исслед. психоневрол. ин-т им. В.М. Бехтерева]. – Л., 1982. – 24 с. Библиогр.: 9 назв.

6.36. **Зыкова Н.А.** Психокоррекционная работа в комплексной антиаритмической терапии функциональных нарушений сердечного ритма у подростков : автореф. дис. ... канд. психол. наук : спец. 19.00.04 <Мед. психология> / Зыкова Наталья Александровна ; [Урал. гос. мед. акад., Томск. гос. ун-т]. – Томск, 2004. – 22 с. Библиогр.: 4 назв.

6.37. **Ибриегит Мухаммед Омар.** Исследование социальной компетентности больных шизофренией в процессе психотерапии : автореф. дис. ... канд. психол. наук : спец. 19.00.04 <Мед. психология> / Ибриегит Мухаммед Омар ; [С.-Петербург. науч.-исслед. психоневрол. ин-т им. В.М. Бехтерева]. – СПб., 1997. – 22 с. Библиогр.: 2 назв.

6.38. **Исурина Г.Л.** Групповая психотерапия при неврозах: (методы, психол. механизмы лечеб. действия, динамика индивидуально-психол. характеристик) : автореф. дис. ... канд. психол. наук : спец. 19.00.04 <Мед. психология> / Исурина Галина Львовна ; [Ленингр. науч.-исслед. психоневрол. ин-т им. В.М. Бехтерева]. – М., 1984. – 25 с. Библиогр.: 6 назв.

6.39. **Кайдановская Е.В.** Исследование психологических характеристик больных неврозами в процессе патогенетической психотерапии (в связи с задачами изучения ее эффективности) : автореф. дис. ... канд. психол. наук : спец. 19.00.04 <Мед. психология> : спец. 14.00.18 <Психиатрия> / Кайдановская Елена Владимировна ; [Ленингр. науч.-исслед. психоневрол. ин-т им. В.М. Бехтерева]. – Л., 1987. – 23 с. Библиогр.: 3 назв.

6.40. **Калашникова В.В.** Роль психотерапии в лечении больных ИБС пожилого и старческого возраста : автореф. дис. ... канд. мед. наук : спец. 14.00.06 <Кардиология> : спец. 19.00.04 <Мед. психология> / Калашникова Валентина Владимировна ; [Самар. гос. мед. ун-т]. – Самара, 2003. – 24 с. Библиогр.: 8 назв.

6.41. **Калиненко В.К.** Соотношение адаптивного и неадаптивного в психологической саморегуляции больных с ишемической болезнью сердца : автореф. дис. ... канд. психол. наук : спец. 19.00.04 <Мед. психология> : спец. 19.00.01 <Общ. психология, психология личности, история психологии> / Калиненко Всеволод Константинович ; [Ленингр. науч.-исслед. психоневрол. ин-т им. В.М. Бехтерева]. – Л., 1989. – 24 с. Библиогр.: 6 назв.

6.42. **Караваева Т.А.** Патоморфоз невротических расстройств, их психотерапия и ее правовое регулирование : автореф. дис. ... д-ра мед. наук : спец. 14.01.06 <Психиатрия> : спец. 19.00.04 <Мед. психология> / Караваева Татьяна Артуровна ; [С.-Петербург. науч.-исслед. психоневрол. ин-т им. В.М. Бехтерева]. – СПб., 2011. – 57 с. Библиогр.: 44 назв.

6.43. **Карасева Е.А.** Влияние когнитивных стилей на формирование агрессивности у подростков с поведенческими и эмоциональными расстройствами (в связи с задачами психол. коррекции) : автореф. дис. ... канд. психол. наук : спец. 19.00.04 <Мед. психология> / Карасева Елена Анатольевна ; [Тверской обл. клинич. психоневрол.

диспансер, С.-Петерб. науч.-исслед. психоневрол. ин-т им. В.М. Бехтерева]. – СПб., 2002. – 26 с. Библиогр.: 9 назв.

6.44. **Клементьева И.С.** Психотерапия обсессивно-компульсивных расстройств с учетом клинических и личностно-психологических характеристик : автореф. дис. ... канд. мед. наук : спец. 19.00.04 <Мед. психология> : спец. 14.00.18 <Психиатрия> / Клементьева Ирина Сергеевна ; [Моск. гос. мед.-стоматол. ун-т]. – М., 2008. – 23 с. Библиогр.: 6 назв.

6.45. **Коваленко Н.П.** Психопрофилактика и психокоррекция женщины в период беременности и родов: (медико-соц. пробл.) : автореф. дис. ... д-ра психол. наук : спец. 19.00.04 <Мед. психология> : спец. 19.00.05 <Соц. и полит. психология> / Коваленко Наталья Петровна ; [С.-Петерб. гос. ун-т]. – СПб., 2002. – 44 с. Библиогр.: 36 назв.

6.46. **Колесников И.А.** Невротические депрессивные расстройства и семейное функционирование у беременных женщин: в связи с задачами психотерапии : автореф. дис. ... канд. мед. наук : спец. 14.01.06 <Психиатрия> : спец. 19.00.04 <Мед. психология> / Колесников Игорь Александрович ; [С.-Петерб. мед. акад. последиплом. образования, С.-Петерб. науч.-исслед. психоневрол. ин-т им. В.М. Бехтерева]. – СПб., 2010. – 26 с. Библиогр.: 9 назв.

6.47. **Колотильщикова Е.А.** Методика интерперсональной групповой психотерапии для лечения невротических расстройств : автореф. дис. ... канд. психол. наук : спец. 19.00.04 <Мед. психология> / Колотильщикова Екатерина Андреевна ; [С.-Петерб. науч.-исслед. психоневрол. ин-т им. В.М. Бехтерева]. – СПб., 2004. – 25 с. Библиогр.: 5 назв.

6.48. **Копытин А.И.** Системная АРТ-терапия: теоретическое обоснование, методология применения, лечебно-реабилитационные и дестигматизирующие эффекты : автореф. дис. ... д-ра мед. наук : спец. 19.00.04 <Мед. психология> / Копытин Александр Иванович ; [С.-Петерб. науч.-исслед. психоневрол. ин-т им. В.М. Бехтерева]. – СПб., 2010. – 51 с. Библиогр.: 50 назв.

6.49. **Королев А.К.** Деятельность амбулаторного психотерапевтического центра: орг., клинико-эпидемиол., психотерапевт. и эксперим.-психол. исслед. : автореф. дис. ... канд. мед. наук : спец. 14.00.18 <Психиатрия> : спец. 19.00.04 <Мед. психология> / Королев Александр Константинович ; [С.-Петерб. науч.-исслед. психоневрол. ин-т им. В.М. Бехтерева]. – СПб., 2008. – 26 с. Библиогр.: 3 назв.

6.50. **Кремлева О.В.** Психотерапия в реабилитации больных ревматоидным артритом: с позиций биопсихосоц. подхода : автореф. дис. ... д-ра мед. наук : спец. 19.00.04 <Мед. психология> : спец.

14.00.18 <Психиатрия> / Кремлева Ольга Владимировна ; [Урал. гос. мед. акад., С.-Петербург. науч.-исслед. психоневрол. ин-т им. В.М. Бехтерева]. – СПб., 2007. – 47 с. Библиогр.: 35 назв.

6.51. **Кроль Л.М.** Клинико-психологический анализ групповой психотерапии при закаливании : автореф. дис. ... канд. мед. наук : спец. 14.00.18 <Психиатрия> : спец. 19.00.04 <Мед. психология> / Кроль Леонид Маркович ; [Ленингр. науч.-исслед. психоневрол. ин-т им. В.М. Бехтерева]. – Л., 1987. – 22 с. Библиогр.: 9 назв.

6.52. **Кувшинова Н.Ю.** Психокоррекционная работа с больными ишемической болезнью сердца с учетом параметров качества жизни : автореф. дис. ... канд. психол. наук : спец. 19.00.04 <Мед. психология> / Кувшинова Наталия Юрьевна ; [Самар. гос. мед. ун-т, Рос. гос. пед. ун-т им. А.И. Герцена]. – СПб., 2011. – 29 с. Библиогр.: 32 назв.

6.53. **Кудрявцева С.В.** Нарушение полоролевой идентичности в семьях детей и подростков, страдающих пограничными нервно-психическими расстройствами (в связи с задачами групповой и семейной психотерапии) : автореф. дис. ... канд. мед. наук : спец. 19.00.04 <Мед. психология> / Кудрявцева Светлана Викторовна ; [С.-Петербург. мед. акад. последиплом. образования, С.-Петербург. науч.-исслед. психоневрол. ин-т им. В.М. Бехтерева]. – СПб., 2000. – 20 с. Библиогр.: 8 назв.

6.54. **Кулаков С.А.** Особенности формирования аддиктивного поведения у подростков и психокоррекционная работа с ними : автореф. дис. ... канд. мед. наук : спец. 19.00.04 <Мед. психология> / Кулаков Сергей Александрович ; [Ленингр. науч.-исслед. психоневрол. ин-т им. В.М. Бехтерева]. – Л., 1989. – 22 с. Библиогр.: 4 назв.

6.55. **Кулакова Е.В.** Коррекция психоэмоциональных нарушений у пациенток с бесплодием в программе вспомогательных репродуктивных технологий : автореф. дис. ... канд. мед. наук : спец. 19.00.04 <Мед. психология> : спец. 14.00.01 <Акушерство и гинекология> / Кулакова Елена Владимировна ; [Моск. мед. акад. им. И.М. Сеченова, Науч. центр акушерства, гинекологии и перинатологии, Моск. гос. мед.-стоматол. ун-т]. – М., 2007. – 26 с. Библиогр.: 15 назв.

6.56. **Куликов А.И.** Изучение сексуальных чувств пациентов и психотерапевтов в процессе психотерапии : автореф. дис. ... канд. мед. наук : спец. 19.00.04 <Мед. психология> / Куликов Андрей Иванович ; [С.-Петербург. науч.-исслед. психоневрол. ин-т им. В.М. Бехтерева]. – СПб., 2004. – 25 с. Библиогр.: 7 назв.

6.57. **Куприянов С.Ю.** Роль семейных факторов в формировании вариантов нервно-психического механизма патогенеза бронхиальной астмы и их коррекция методом семейной психотерапии : ав-

тореф. дис. ... канд. мед. наук : спец. 19.00.04 <Мед. психология> : спец. 14.00.05 <Внутрен. болезни> / Куприянов Сергей Юрьевич ; [Ленингр. науч.-исслед. психоневрол. ин-т им. В.М. Бехтерева]. – Л., 1985. – 20 с. Библиогр.: 7 назв.

6.58. **Кушнарченко Т.И.** Психорелаксационная терапия у больных с болевым синдромом после операции на межпозвоночных дисках : автореф. дис. ... канд. мед. наук : спец. 14.01.11 <Нервные болезни> : спец. 19.00.04 <Мед. психология> / Кушнарченко Татьяна Ивановна ; [Ин-т повышения квалификации ФМБА России], 2011. – 21 с. Библиогр.: 4 назв.

6.59. **Кылов А.В.** Метод вербальной мифологизации личности при лечении больных невротическими расстройствами : автореф. дис. ... канд. мед. наук : спец. 19.00.04 <Мед. психология> : спец. 14.00.18 <Психиатрия> / Кылов Александр Васильевич ; [Пермская гос. мед. акад., Моск. гос. мед.-стоматол. ун-т]. – М., 2006. – 30 с. Библиогр.: 12 назв.

6.60. **Лобин К.В.** Структура личности женщин, страдающих алиментарным ожирением (в связи с задачами психотерапии) : автореф. дис. ... канд. психол. наук : спец. 19.00.04 <Мед. психология> / Лобин Кирилл Валерьевич ; [Рос. гос. пед. ун-т им. А.Н. Герцена]. – СПб., 2006. – 16 с. Библиогр.: 8 назв.

6.61. **Мейроян А.А.** Изменение системы отношений женщин и мужчин, больных алкоголизмом, в процессе групповой психотерапии : автореф. дис. ... канд. психол. наук : спец. 19.00.04 <Мед. психология> / Мейроян Артак Алексанович ; [Ленингр. науч.-исслед. психоневрол. ин-т им. В.М. Бехтерева]. – Л., 1982. – 27 с. Библиогр.: 9 назв.

6.62. **Меньшикова С.В.** Влияние психокорректирующих приемов на устранение эмоционально-личностных особенностей и речевой патологии (заикания) взрослых : автореф. дис. ... канд. психол. наук : спец. 19.00.01 <Общ. психология, история психологии> : спец. 19.00.04 <Мед. психология> / Меньшикова Светлана Владимировна ; [Казан. гос. ун-т]. – Казань, 2002. – 22 с. Библиогр.: 7 назв.

6.63. **Мизинова Е.Б.** Краткосрочная групповая личностно ориентированная (реконструктивная) психотерапия при невротических расстройствах : автореф. дис. ... канд. психол. наук : спец. 19.00.04 <Мед. психология> / Мизинова Елена Борисовна ; [С.-Петерб. науч.-исслед. психоневрол. ин-т им. В.М. Бехтерева]. – СПб., 2004. – 25 с. Библиогр.: 6 назв.

6.64. **Миланич Ю.М.** Психологическая коррекция эмоциональных нарушений у детей дошкольного возраста : автореф. дис. ... канд. психол. наук : спец. 19.00.04 <Мед. психология> / Миланич

Юлия Михайловна ; [С.-Петербург. гос. ун-т]. – СПб., 1998. – 17 с. Библиогр.: 3 назв.

6.65. **Миназов Р.Д.** Психодрама в реабилитации наркозависимых : автореф. дис. ... канд. мед. наук : 19.00.04 <Мед. психология> / Миназов Ренат Данисович ; [Рос. гос. пед. ун-т им. А.И. Герцена, С.-Петербург. науч.-исслед. психоневрол. ин-т им. В.М. Бехтерева]. – СПб., 2010. – 24 с. Библиогр.: 10 назв.

6.66. **Михайлова Е.Л.** Коммуникативное самосознание заикающихся и его изменения в процессе групповой психологической коррекции : автореф. дис. ... канд. психол. наук : спец. 19.00.04 <Мед. психология> : спец. 14.00.18 <Психиатрия> / Михайлова Екатерина Львовна ; [Ленингр. науч.-исслед. психоневрол. ин-т им. В.М. Бехтерева]. – Л., 1988. – 25 с. Библиогр.: 11 назв.

6.67. **Михалев С.В.** Краткосрочная клинически ориентированная мультимодальная психотерапия посттравматического стрессового расстройства у лиц опасных профессий : автореф. дис. ... канд. мед. наук : спец. 19.00.04 <Мед. психология> : спец. 14.00.18 <Психиатрия> / Михалев Сергей Владимирович ; [Рос. мед. акад. последиплом. образования, Моск. гос. мед.-стоматол. ун-т]. – М., 2007. – 24 с. Библиогр.: 6 назв.

6.68. **Мунина Н.Г.** Значение интегративной психотерапии в оптимизации лечения больных артериальной гипертонией : автореф. дис. ... канд. мед. наук : спец. 14.00.06 <Кардиология> : спец. 19.00.04 <Мед. психология> / Мунина Наталья Георгиевна ; [Самар. гос. мед. ун-т]. – Самара, 2005. – 23 с. Библиогр.: 16 назв.

6.69. **Мурзина Т.Ф.** Терапия творчеством в социально-психологической реабилитации детей-инвалидов с ампутационными дефектами конечностей : автореф. дис. ... канд. мед. наук : спец. 19.00.04 <Мед. психология> : спец. 14.00.18 <Психиатрия> / Мурзина Татьяна Феоктистовна ; [С.-Петербург. науч.-исслед. ин-т протезирования им. Г.А. Альбрехта, С.-Петербург. науч.-исслед. психоневрол. ин-т им. В.М. Бехтерева]. – СПб., 1999. – 23 с. Библиогр.: 23 назв.

6.70. **Мучник М.М.** Психологические аспекты групповой психотерапии больных шизофренией : автореф. дис. ... канд. психол. наук : спец. 19.00.04 <Мед. психология> : спец. 14.00.18 <Психиатрия> / Мучник Марина Моисеевна ; [Науч.-исслед. ин-т психич. здоровья Томск. науч. центра Сиб. отд-ния Рос. акад. мед. наук, С.-Петербург. науч.-исслед. психоневрол. ин-т им. В.М. Бехтерева]. – СПб., 1995. – 22 с. Библиогр.: 10 назв.

6.71. **Мышляев С.Ю.** Психотерапия в системе восстановительного лечения больных с начальными формами недостаточности кровоснабжения головного мозга : автореф. дис. ... канд. мед. наук : спец.

19.00.04 <Мед. психология> / Мышляев Сергей Юрьевич ; [С.-Петербург. науч.-исслед. психоневрол. ин-т им. В.М. Бехтерева]. – СПб., 1994. – 20 с. Библиогр.: 3 назв.

6.72. **Невярович Н.Е.** Процессуальная психотерапия женщин – жертв сексуального насилия : автореф. дис. ... канд. психол. наук : спец. 19.00.04 <Мед. психология> / Невярович Наталья Евгеньевна ; [С.-Петербург. гос. ун-т]. – СПб., 2004. – 21 с. Библиогр.: 5 назв.

6.73. **Никольская Е.Б.** Исследование интра-индивидуальных конфликтов у больных неврозами в связи с задачами психотерапии и оценки ее эффективности : автореф. дис. ... канд. мед. наук : спец. 14.00.18 <Психиатрия> : спец. 19.00.04 <Мед. психология> / Никольская Елена Борисовна ; [С.-Петербург. науч.-исслед. психоневрол. ин-т им. В.М. Бехтерева]. – СПб., 1995. – 22 с. Библиогр.: 2 назв.

6.74. **Оганесян Н.Ю.** Танцевальная терапия в реабилитации психотических расстройств : автореф. дис. ... канд. психол. наук : спец. 19.00.04 <Мед. психология> / Оганесян Наталья Юрьевна ; [Рос. гос. пед. ун-т им. А.И. Герцена]. – СПб., 2005. – 18 с. Библиогр.: 8 назв.

6.75. **Павлов А.Е.** Коррекционно-развивающее влияние занятий музыкой на нейрокогнитивное развитие детей начальной школы : автореф. дис. ... канд. психол. наук : спец. 19.00.04 <Мед. психология> / Павлов Александр Евгеньевич ; [Моск. гос. ун-т им. М.В. Ломоносова]. – М., 2008. – 24 с. Библиогр.: 6 назв.

6.76. **Пападопулу Марта.** Влияние семьи на формирование механизмов преодоления у больных неврозами (кросскультуральное исследование в Греции и России) : автореф. дис. ... канд. психол. наук : спец. 19.00.04 <Мед. психология> / Пападопулу Марта ; [С.-Петербург. гос. ун-т]. – СПб., 2001. – 21 с. Библиогр.: 4 назв.

6.77. **Петанова Е.И.** Психологическая коррекция функций внимания памяти, пространственного мышления у больных, перенесших инсульт в процессе их реабилитации : автореф. дис. ... канд. психол. наук : спец. 19.00.04 <Мед. психология> / Петанова Елена Ивановна ; [Ленингр. науч.-исслед. психоневрол. ин-т им. В.М. Бехтерева]. – Л., 1991. – 22 с. Библиогр.: 3 назв.

6.78. **Петросян Т.Г.** Когнитивные и эмоциональные нарушения и возможности их коррекции в анестезиологическом обеспечении кардиохирургических операций : автореф. дис. ... канд. мед. наук : спец. 14.01.20 <Анестезиология и реаниматология> : спец. 19.00.04 <Мед. психология> / Петросян Тигран Гагикович ; [С.-Петербург. мед. акад. последиплом. образования]. – СПб., 2010. – 26 с. Библиогр.: 11 назв.

6.79. **Пивоварова Л.Ф.** Динамика личностных особенностей больных алкоголизмом и их жен в процессе психокоррекционной

работы : автореф. дис. ... канд. психол. наук : спец. 19.00.04 <Мед. психология> / Пивоварова Любовь Федоровна ; [Науч.-исслед. ин-т психич. здоровья Томск. науч. центра Сиб. отд-ния Рос. акад. мед. наук, С.-Петерб. науч.-исслед. психоневрол. ин-т им. В.М. Бехтерева]. – Томск, 1998. – 24 с. Библиогр.: 4 назв.

6.80. **Повстан Л.А.** Возможности арт-терапии в коррекционно-развивающей работе с социальными сиротами, имеющими нарушения психического развития на донозологическом уровне : автореф. дис. ... канд. психол. наук : спец. 19.00.04 <Мед. психология> / Повстан Людмила Александровна ; [Томск. гос. ун-т]. – Томск, 2004. – 19 с. Библиогр.: 5 назв.

6.81. **Погодина М.Г.** Проспективная образно-гипнотическая терапия невротических расстройств на стационарном этапе : автореф. дис. ... канд. мед. наук : спец. 19.00.04 <Мед. психология> / Погодина Марина Григорьевна ; [Моск. гос. мед.-стоматол. ун-т]. – М., 2008. – 22 с. Библиогр.: 10 назв.

6.82. **Подсадный С.А.** Использование видеотехники в психотерапии больных невротизмом : автореф. дис. ... канд. мед. наук : спец. 14.00.18 <Психиатрия> : спец. 19.00.04 <Мед. психология> / Подсадный Сергей Александрович ; [С.-Петерб. науч.-исслед. психоневрол. ин-т им. В.М. Бехтерева]. – СПб., 1994. – 23 с. Библиогр.: 3 назв.

6.83. **Политика О.И.** Мультимодальный подход в коррекции синдрома дефицита внимания с гиперактивностью у детей дошкольного возраста : автореф. дис. ... канд. психол. наук : спец. 19.00.04 <Мед. психология> / Политика Оксана Ивановна ; [Рос. гос. пед. ун-т им. А.И. Герцена]. – СПб., 2003. – 23 с. Библиогр.: 4 назв.

6.84. **Самсонова Е.И.** Психокоррекция психоэмоциональных расстройств в системе лечебно-профилактических мероприятий у детей с респираторными аллергическими заболеваниями : автореф. дис. ... канд. мед. наук : спец. 19.00.04 <Мед. психология> : спец. 14.00.05 <Внутрен. болезни> / Самсонова Елена Игоревна ; [Моск. гос. мед.-стоматол. ун-т]. – М., 2007. – 21 с. Библиогр.: 13 назв.

6.85. **Сафонова О.В.** Психологическая оптимизация программ снижения зависимости от табакокурения : автореф. дис. ... канд. психол. наук : спец. 14.03.11 <Восстанов. медицина, спорт. медицина, лечеб. физкультура, курортология и физиотерапия> : спец. 19.00.04 <Мед. психология> / Сафонова Ольга Валерьевна ; [Рос. науч. центр восстанов. мед. и курортологии]. – М., 2011. – 24 с.

6.86. **Семенова Н.Д.** Групповая психологическая коррекция в системе реабилитационно-профилактических мероприятий с больными бронхиальной астмой : автореф. дис. ... канд. психол. наук :

спец. 19.00.04 <Мед. психология> / Семенова Наталья Дмитриевна ; [Моск. гос. ун-т им. М.В. Ломоносова]. – М., 1988. – 26 с. Библиогр.: 4 назв.

6.87. **Семенова С.В.** Формирования Я-концепции у подростков, страдающих эпилепсией : автореф. дис. ... канд. психол. наук : спец. 19.00.04 <Мед. психология> / Семенова Светлана Васильевна ; [С.-Петерб. науч.-исслед. психоневрол. ин-т им. В.М. Бехтерева]. – СПб., 2001. – 18 с. Библиогр.: 7 назв.

6.88. **Смирнова М.И.** Семейная психологическая коррекция детей и подростков с расстройствами поведения : автореф. дис. ... канд. психол. наук : спец. 19.00.04 <Мед. психология> / Смирнова Марина Ивановна ; [С.-Петерб. гос. ун-т]. – СПб., 2005. – 25 с. Библиогр.: 5 назв.

6.89. **Советная Н.В.** Кризисно-реабилитационная психологическая помощь при игровой зависимости на основе духовно ориентированной психотерапии в форме целебного зорока : автореф. дис. ... канд. психол. наук : спец. 05.26.02 <Безопасность в чрезв. ситуациях> : спец. 19.00.04 <Мед. психология> / Советная Наталья Викторовна ; [Междунар. ин-т резерв. возможностей человека, Всерос. центр экстрен. и радиац. медицины МЧС России]. – СПб., 2008. – 21 с. Библиогр.: 22 назв.

6.90. **Соколова И.С.** Психологические исследования в процессе групповой психотерапии у подростков в ревмокардиологическом санатории : автореф. дис. ... канд. психол. наук : спец. 19.00.04 <Мед. психология> / Соколова Ирина Семеновна ; [Ленингр. науч.-исслед. психоневрол. ин-т им. В.М. Бехтерева]. – Л., 1986. – 20 с. Библиогр.: 5 назв.

6.91. **Солоненко А.В.** Клинико-психологические аспекты межличностных отношений в семьях с первым психотическим эпизодом и эффективность семейной психотерапии в повышении уровня социального функционирования пациентов : автореф. дис. ... д-ра мед. наук : спец. 14.00.18 <Психиатрия> : спец. 19.00.04 <Мед. психология> / Солоненко Андрей Владимирович ; [Моск. гос. мед.-стоматол. ун-т]. – М., 2009. – 44 с. Библиогр.: 26 назв.

6.92. **Спиваковская А.С.** Комплексная психологическая коррекция в профилактике детских неврозов : автореф. дис. ... д-ра психол. наук : спец. 19.00.04 <Мед. психология> / Спиваковская Алла Семеновна ; [Моск. гос. ун-т им. М.В. Ломоносова]. – М., 1989. – 50 с. Библиогр.: 10 назв.

6.93. **Строганов А.Е.** Методология и клинико-психологические механизмы трансдраматической терапии : автореф. дис. ... д-ра мед. наук : спец. 14.00.18 <Психиатрия> : спец. 19.00.04 <Мед.

психология> / Строганов Александр Евгеньевич ; [Алтай. гос. мед. ун-т, С.-Петерб. науч.-исслед. психоневрол. ин-т им. В.М. Бехтерева]. – СПб., 2007. – 54 с. Библиогр.: 20 назв.

6.94. **Тарицина Т.А.** Психотерапевтическая коррекция психических нарушений у женщин в климактерическом периоде : автореф. дис. ... канд. мед. наук : спец. 19.00.04 <Мед. психология> : спец. 14.00.18 <Психиатрия> / Тарицина Татьяна Анатольевна ; [Моск. гос. мед.-стоматол. ун-т]. – М., 2006. – 24 с. Библиогр.: 9 назв.

6.95. **Тер-Багдасарян Л.П.** Исследование динамики клинических и психологических характеристик больных невротами в процессе групповой психотерапии (в связи с задачами оценки ее эффективности и прогноза) : автореф. дис. ... канд. мед. наук : спец. 14.00.18 <Психиатрия> : спец. 19.00.04 <Мед. психология> / Тер-Багдасарян Левон Павлович ; [Ленингр. науч.-исслед. психоневрол. ин-т им. В.М. Бехтерева]. – Л., 1990. – 21 с. Библиогр.: 2 назв.

6.96. **Толчинская Е.А.** Динамика психического состояния беременных женщин в процессе музыкотерапии : автореф. дис. ... канд. психол. наук : спец. 19.00.04 <Мед. психология> / Толчинская Елена Ароновна ; [С.-Петерб. гос. ун-т]. – СПб., 2010. – 24 с. Библиогр.: 17 назв.

6.97. **Трегубов И.Б.** Семейная психотерапия сексуальной дисгармонии у больных невротами : автореф. дис. ... канд. мед. наук : спец. 14.00.18 <Психиатрия> : спец. 19.00.04 <Мед. психология> / Трегубов Игорь Борисович ; [Ленингр. науч.-исслед. психоневрол. ин-т им. В.М. Бехтерева]. – Л., 1987. – 20 с. Библиогр.: 5 назв.

6.98. **Тукаев Р.Д.** Механизмы гипноза и гипнотерапии (теорет. анализ и практ. применение в психотерапии психогений и невротоподобных состояний) : автореф. дис. ... д-ра мед. наук : спец. 14.00.18 <Психиатрия> : спец. 19.00.04 <Мед. психология> / Тукаев Рашит Джаудатович ; [С.-Петерб. науч.-исслед. психоневрол. ин-т им. В.М. Бехтерева]. – СПб., 1999. – 49 с. Библиогр.: 27 назв.

6.99. **Туревская Р.А.** Эмоциональное развитие подростков с явлениями школьной дезадаптации : автореф. дис. ... канд. психол. наук : спец. 19.00.04 <Мед. психология> / Туревская Рита Аркадьевна ; [Моск. гос. ун-т им. М.В. Ломоносова]. – М., 1991. – 24 с. Библиогр.: 3 назв.

6.100. **Турченко Н.М.** Использование гипносуггестивной психотерапии в ведении осложненной беременности при различной стереофункциональной организации системы «мать – плацента – плод» : автореф. дис. ... канд. мед. наук : спец. 19.00.04 <Мед. психология> : спец. 14.00.01 <Акушерство и гинекология> / Турченко Нина Михай-

ловна ; [Рост. науч.-исслед. ин-т акушерства и педиатрии, Моск. гос. мед.-стоматол. ун-т]. – М., 2005. – 23 с. Библиогр.: 11 назв.

6.101. **Удачина Е.Г.** Оценка динамики межполушарного взаимодействия при регуляции эмоций методом латеральных опережающих движений глаз : автореф. дис. ... канд. психол. наук : спец. 19.00.04 <Мед. психология> / Удачина Елена Геннадьевна ; [Моск. гос. ун-т им. М.В. Ломоносова]. – М., 1998. – 16 с. Библиогр.: 8 назв.

6.102. **Урадовская А.В.** Интегративная онтогенетически ориентированная психотерапия психогенных непсихотических расстройств : автореф. дис. ... канд. мед. наук : спец. 14.01.06 <Психиатрия> : спец. 19.00.04 <Мед. психология> / Урадовская Анна Викторовна ; [Рос. мед. акад. последиплом. образования, Моск. гос. мед.-стоматол. ун-т]. – М., 2011. – 24 с. Библиогр.: 7 назв.

6.103. **Уточкина О.В.** Динамика социально-психологических характеристик и изменение качества жизни в семьях детей с нарушениями общения в процессе интегративной психотерапии : автореф. дис. ... канд. психол. наук : спец. 19.00.04 <Мед. психология> / Уточкина Ольга Викторовна ; [С.-Петербург. науч.-исслед. психоневрол. ин-т им. В.М. Бехтерева]. – СПб., 2003. – 23 с. Библиогр.: 5 назв.

6.104. **Федорова А.И.** Этиологические факторы и коррекция сексуальных дисгармоний на фоне хронических воспалительных заболеваний женской половой сферы : автореф. дис. ... канд. мед. наук : спец. 19.00.04 <Мед. психология> / Федорова Анна Игоревна ; [С.-Петербург. мед. акад. последиплом. образования]. – СПб., 1997. – 24 с. Библиогр.: 9 назв.

6.105. **Фотина Ю.В.** Трансперсональная психотерапия больных невротическими и соматоформными расстройствами : автореф. дис. ... канд. мед. наук : спец. 14.01.06 <Психиатрия> : 19.00.04 <Мед. психология> / Фотина Юлия Викторовна ; [Перм. гос. мед. акад. им. Е.А. Вагнера, Моск. гос. мед.-стоматол. ун-т]. – М., 2010. – 25 с. Библиогр.: 7 назв.

6.106. **Хмылова Т.Н.** Прогностическое значение клинических, психологических и социальных характеристик больных невротического уровня при краткосрочной групповой психотерапии : автореф. дис. ... канд. мед. наук : спец. 19.00.04 <Мед. психология> / Хмылова Татьяна Николаевна ; [С.-Петербург. гос. мед. акад. им. И.И. Мечникова, С.-Петербург. науч.-исслед. психоневрол. ин-т им. В.М. Бехтерева]. – СПб., 2008. – 24 с. Библиогр.: 3 назв.

6.107. **Холмогорова А.Б.** Теоретические и эмпирические основания интегративной психотерапии расстройств аффективного спектра : автореф. дис. ... д-ра психол. наук : спец. 19.00.04 <Мед.

психология» / Холмогорова Алла Борисовна ; [Моск. науч.-исслед. ин-т психиатрии]. – М., 2006. – 53 с. Библиогр.: 79 назв.

6.108. **Цветкова Т.Н.** Психологические механизмы духовно ориентированной психотерапии и ее эффективность в системе кризисно-реабилитационной помощи при алкогольной зависимости : автореф. дис. ... канд. психол. наук : спец. 05.26.02 <Безопасность в чрезв. ситуациях> : спец. 19.00.04 <Мед. психология> / Цветкова Таисия Николаевна ; [Всерос. центр экстрен. и радиац. медицины им. А.М. Никифорова МЧС России]. – СПб., 2009. – 22 с. Библиогр.: 11 назв.

6.109. **Чаева С.И.** Семейная интегративная психотерапия и психопрофилактика при невротических и психопатических расстройствах у детей и подростков : автореф. дис. ... канд. мед. наук : спец. 19.00.04 <Мед. психология> / Чаева Светлана Ивановна ; [С.-Петербург. науч.-исслед. психоневрол. ин-т им. В.М. Бехтерева]. – СПб., 1994. – 28 с. Библиогр.: 6 назв.

6.110. **Чебакова Ю.В.** Психологическая саморегуляция телесных феноменов у больных с соматической патологией : автореф. дис. ... канд. психол. наук : спец. 19.00.04 <Мед. психология> / Чебакова Юлия Владимировна ; [Моск. гос. ун-т им. М.В. Ломоносова]. – М., 2006. – 25 с. Библиогр.: 4 назв.

6.111. **Чеботарева И.С.** Эмоционально-личностные особенности беременных женщин и динамика их изменений в процессе позитивной психотерапии : автореф. дис. ... канд. психол. наук : спец. 19.00.01 <Общ. психология, психология личности, история психологии> : спец. 19.00.04 <Мед. психология> / Чеботарева Ирина Семеновна ; [Казан. гос. мед. ун-т]. – Казань, 2001. – 23 с. Библиогр.: 14 назв.

6.112. **Чернышова Л.А.** Социально-психологическая адаптация ребенка в приемной семье и психокоррекционная помощь приемным семьям : автореф. дис. ... канд. психол. наук : спец. 19.00.04 <Мед. психология> : спец. 19.00.05 <Соц. и полит. психология> / Чернышова Любовь Александровна ; [Самар. гос. мед. ун-т]. – Самара, 2004. – 21 с. Библиогр.: 6 назв.

6.113. **Чехлатый Е.И.** Личностная и межличностная конфликтность и копинг-поведение у больных невротами и их динамика под влиянием групповой психотерапии : автореф. дис. ... канд. мед. наук : спец. 14.00.18 <Психиатрия> : спец. 19.00.04 <Мед. психология> / Чехлатый Евгений Иванович ; [С.-Петербург. науч.-исслед. психоневрол. ин-т им. В.М. Бехтерева]. – СПб., 1994. – 25 с.

6.114. **Чобану И.К.** Психотерапия суицидентов с учетом их личностных особенностей (в ближайшем стационарном периоде) : автореф. дис. ... канд. мед. наук : спец. 19.00.04 <Мед. психология> /

Чобану Ирина Константиновна ; [Науч.-исслед. ин-т скор. помощи им. Н.В. Склифосовского, Моск. гос. мед.-стоматол. ун-т]. – М., 2007. – 27 с. Библиогр.: 17 назв.

6.115. **Шатровой О.В.** Личностные характеристики психотерапевтов и их динамика в процессе последипломного обучения : автореф. дис. ... канд. психол. наук : спец. 19.00.04 <Мед. психология> : спец. 14.00.18 <Психиатрия> / Шатровой Олег Вячеславович ; [С.-Петербург. науч.-исслед. психоневрол. ин-т им. В.М. Бехтерева]. – СПб., 1996. – 22 с. Библиогр.: 2 назв.

6.116. **Шафикова А.Г.** Дифференцированная психотерапия больных инфарктом миокарда на стационарном этапе реабилитации : автореф. дис. ... канд. мед. наук : спец. 14.00.06 <Кардиология> : спец. 19.00.04 <Мед. психология> / Шафикова Алия Гайфулловна ; [Науч.-исслед. ин-т кардиологии]. – М., 1990. – 24 с. Библиогр.: 6 назв.

6.117. **Швецов М.В.** Факторы риска невынашивания и вклад телесно-ориентированной психотерапии в комплексное лечение беременных женщин : автореф. дис. ... д-ра мед. наук : спец. 14.00.01 <Акушерство и гинекология> : спец. 19.00.04 <Мед. психология> / Швецов Михаил Валентинович ; [Пермская гос. мед. акад., Сиб. гос. мед. ун-т]. – Томск, 2002. – 40 с. Библиогр.: 26 назв.

6.118. **Шипачев Р.Ю.** Исследование клинико-психологических характеристик женщин, страдающих алиментарно-конституциональным ожирением, в связи с задачами краткосрочной психотерапии : автореф. дис. ... канд. мед. наук : спец. 19.00.04 <Мед. психология> / Шипачев Ромэн Юрьевич ; [С.-Петербург. науч.-исслед. психоневрол. ин-т им. В.М. Бехтерева]. – СПб., 2007. – 23 с. Библиогр.: 3 назв.

6.119. **Шипош К.** Значение аутогенной тренировки и биоуправления с обратной связью электрической активностью мозга в терапии невротозов : автореф. дис. ... канд. мед. наук : : спец. 19.00.04 <Мед. психология> / Шипош Корнель ; [Ленингр. науч.-исслед. психоневрол. ин-т им. В.М. Бехтерева]. – Л., 1980. – 28 с. Библиогр.: 16 назв.

6.120. **Ширин Ю.В.** Комплексное лечение (психо- и соматотерапия) больных язвенной болезнью 12-перстной кишки в санаторно-курортных условиях : автореф. дис. ... канд. мед. наук : спец. 19.00.04 <Мед. психология> : спец. 14.00.05 <Внутрен. болезни> / Ширин Юрий Васильевич ; [Ленингр. науч.-исслед. психоневрол. ин-т им. В.М. Бехтерева]. – Л., 1988. – 20 с. Библиогр.: 11 назв.

6.121. **Шурупов Н.Н.** Гипнотерапия и анализ бессознательного в комплексном лечении больных фобическими расстройствами : автореф. дис. ... канд. мед. наук : спец. 19.00.04 <Мед. психология> / Шу-

рупов Николай Николаевич ; [Рос. мед. акад. последиплом. образования, Моск. мед.-стоматол. ун-т]. – М., 2011. – 24 с. Библиогр.: 6 назв.

6.122. **Эйдемиллер Э.Г.** Возрастные аспекты групповой и семейной психотерапии при пограничных нервно-психических расстройствах : автореф. дис. ... д-ра мед. наук : спец. 19.00.04 <Мед. психология> : спец. 14.00.18 <Психиатрия> / Эйдемиллер Эдмонд Георгиевич ; [С.-Петерб. науч.-исслед. психоневрол. ин-т им. В.М. Бехтерева]. – СПб., 1994. – 58 с. Библиогр.: 46 назв.

6.123. **Яковлев С.В.** Групповая интегративная телесно-ориентированная психотерапия затяжных депрессивных и тревожных расстройств : автореф. дис. ... канд. мед. наук : спец. 14.00.18 <Психиатрия> : спец. 19.00.04 <Мед. психология> / Яковлев Сергей Валерьевич ; [Моск. гос. мед.-стоматол. ун-т]. – М., 2009. – 24 с. Библиогр.: 3 назв.

6.124. **Яковлева М.Б.** Роль психокоррекционной работы с созависимыми в комплексной терапии и реабилитации наркозависимых : автореф. дис. ... канд. психол. наук : спец. 19.00.04 <Мед. психология> / Яковлева Марина Борисовна ; [Томск. гос. ун-т]. – Томск, 2002. – 19 с. Библиогр.: 3 назв.

6.125. **Ялов А.М.** Амбулаторная и стационарная групповая психотерапия при неврозах: (групповое взаимодействие и динамика психол. характеристик больных) : автореф. дис. ... канд. психол. наук : спец. 19.00.04 <Мед. психология> : спец. 14.00.18 <Психиатрия> / Ялов Анатолий Михайлович ; [Ленингр. науч.-исслед. психоневрол. ин-т им. В.М. Бехтерева]. – Л., 1990. – 21 с. Библиогр.: 2 назв.

6.126. **Янковская Е.М.** Комплексный подход к психотерапевтическому сопровождению семей больных, перенесших инсульт : автореф. дис. ... канд. психол. наук : спец. 19.00.04 <Мед. психология> / Янковская Евгения Михайловна ; [Рос. гос. пед. ун-т им. А.И. Герцена]. – СПб., 2008. – 25 с. Библиогр.: 15 назв.

См. также: 1.3, 1.10, 2.7, 2.8, 2.31, 2.45, 2.46, 2.56, 2.68, 2.69, 2.74, 2.78, 2.89, 2.96, 2.101, 2.103, 2.113, 2.122, 2.123, 2.138, 2.151, 2.153, 2.211, 2.216, 2.218, 2.221, 3.97, 4.16, 4.25, 4.27, 4.30, 4.57, 4.61, 4.69, 4.74, 4.76, 4.83, 4.87, 4.101, 4.111–4.113, 4.126, 4.143, 4.144, 4.163, 4.168, 4.170, 4.174, 4.181, 4.183, 5.12–5.14, 5.41, 5.89, 5.90, 5.92, 5.115, 5.127, 5.130, 5.131, 5.143, 5.146, 5.151, 7.6, 7.15, 7.19, 8.18, 8.24, 8.31, 8.32, 8.39, 8.58, 9.8, 9.10, 9.16, 9.18, 9.28, 9.30, 9.40.

7. Психологические аспекты лечебного процесса

7.1. **Алексеева Л.Л.** Личностные особенности и коммуникативный потенциал медицинского персонала в амбулаторной педиатрии : автореф. дис. ... канд. психол. наук : спец. 19.00.04 <Мед. психология> / Алексеева Лариса Леонидовна ; [С.-Петербург. гос. ун-т]. – СПб., 2002. – 20 с. Библиогр.: 5 назв.

7.2. **Альберт М.А.** Клиническая и медико-психологическая оценка приверженности больных к лечению хронической сердечной недостаточности : автореф. дис. ... канд. мед. наук : спец. 14.00.05 <Внутрен. болезни> : спец. 19.00.04 <Мед. психология> / Альберт Марина Александровна ; [Ульянов. гос. ун-т]. – Ульяновск, 2009. – 23 с. Библиогр.: 10 назв.

7.3. **Башмакова О.В.** Клинико-социальные особенности невротических расстройств врачей и педагогов, работающих с психически больными : автореф. дис. ... канд. мед. наук : спец. 19.00.04 <Мед. психология> / Башмакова Ольга Валерьевна ; [Казан. гос. мед. акад., Моск. гос. мед.-стоматол. ун-т]. – М., 2009. – 22 с. Библиогр.: 26 назв.

7.4. **Бурковский Г.В.** Отношение психически больных к лечебно-восстановительным воздействиям в условиях реабилитационного отделения : автореф. дис. ... канд. психол. наук : спец. 19.00.04 <Мед. психология> / Бурковский Георгий Васильевич ; [Ленингр. науч.-исслед. психоневрол. ин-т им. В.М. Бехтерева]. – М., 1984. – 22 с. Библиогр.: 4 назв.

7.5. **Власенко В.И.** Психологическая защита в оценке психического здоровья на этапах профессиональной адаптации военного врача : автореф. дис. ... канд. мед. наук : спец. 14.00.18 <Психиатрия> : спец. 19.00.04 <Мед. психология> / Власенко Василий Иванович ; [Науч.-исслед. ин-т психич. здоровья Томск. науч. центра Сиб. отд-ния Рос. акад. мед. наук]. – Томск, 1997. – 25 с. Библиогр.: 7 назв.

7.6. **Вьюнова Т.С.** Этико-правовые основы взаимоотношений врача и больного в процессе психотерапии невротических расстройств : автореф. дис. ... канд. мед. наук : спец. 19.00.04 <Мед. психология> / Вьюнова Татьяна Сергеевна ; [С.-Петербург. науч.-исслед. психоневрол. ин-т им. В.М. Бехтерева]. – СПб., 2011. – 24 с. Библиогр.: 10 назв.

7.7. **Золотухина Л.В.** Особенности психического здоровья врачей-психиатров с синдромом профессионального выгорания : автореф. дис. ... канд. мед. наук : спец. 14.01.06 <Психиатрия> : спец.

19.00.04 <Мед. психология> / Золотухина Лидия Валерьевна ; [Челяб. гос. мед. акад., Воен.-мед. акад. им. С.М. Кирова]. – СПб., 2011. – 21 с. Библиогр.: 13 назв.

7.8. **Истомина Е.В.** Деонтологическое поведение стоматолога-ортопеда в зависимости от характерологических особенностей пациентов : автореф. дис. ... канд. мед. наук : спец. 14.00.21 <Стоматология> : спец. 19.00.04 <Мед. психология> / Истомина Елена Владимировна ; [Моск. гос. мед.-стоматол. ун-т]. – М., 2007. – 21 с. Библиогр.: 6 назв.

7.9. **Козина Н.В.** Исследование эмпатии и ее влияния на формирование «синдрома эмоционального сгорания» у медицинских работников : автореф. дис. ... канд. психол. наук : спец. 19.00.04 <Мед. психология> / Козина Наталия Викторовна ; [С.-Петерб. науч.-исслед. психоневрол. ин-т им. В.М. Бехтерева]. – СПб., 1998. – 25 с. Библиогр.: 2 назв.

7.10. **Корзунин В.А.** Закономерности динамики профессионально важных качеств военных врачей в процессе профессионализации : автореф. дис. ... д-ра психол. наук : спец. 19.00.04 <Мед. психология> : спец. 19.00.03 <Психология труда, инженер. психология, эргономика> / Корзунин Владимир Александрович ; [С.-Петерб. гос. ун-т]. – СПб., 2002. – 44 с.

7.11. **Корсак Л.В.** Влияние межличностного контакта врача и пациента на процесс ортодонтического лечения : автореф. дис. ... канд. мед. наук : спец. 14.00.21 <Стоматология> : спец. 19.00.04 <Мед. психология> / Корсак Лариса Владиславовна ; [С.-Петерб. гос. мед. ун-т им. И.П. Павлова]. – СПб., 2006. – 18 с. Библиогр.: 4 назв.

7.12. **Ларенцова Л.И.** Профессиональный стресс врачей-стоматологов и методы его коррекции : автореф. дис. ... д-ра мед. наук : спец. 14.00.21 <Стоматология> : спец. 19.00.04 <Мед. психология> / Ларенцова Лиана Ивановна ; [Моск. гос. мед.-стоматол. ун-т]. – М., 2002. – 40 с. Библиогр.: 34 назв.

7.13. **Лигер С.А.** Формирование копинг-поведения студентов медицинского вуза и его влияние на личностно-профессиональное развитие врача : автореф. дис. ... канд. психол. наук : спец. 19.00.04 <Мед. психология> / Лигер Светлана Александровна ; [Кыргыз. мед. акад., С.-Петерб. науч.-исслед. психоневрол. ин-т им. В.М. Бехтерева]. – СПб., 1997. – 21 с. Библиогр.: 15 назв.

7.14. **Лиляков П.А.** Научное обоснование деятельности курортного семейного врача : автореф. дис. ... канд. мед. наук : спец. 14.00.33 <Соц. гигиена и организация здравоохранения> : спец. 19.00.04 <Мед. психология> / Лиляков Петр Антонович ; [Юж. фил. Науч.-исслед. ин-та соц. гигиены, экономики и упр. здравоохране-

ния им. Н.А. Семашко Рос. акад. мед. наук]. – СПб., 1997. – 20 с. Библиогр.: 4 назв.

7.15. **Лукиянов В.В.** Защитно-совладающее поведение и синдром «эмоционального выгорания» у врачей-наркологов, их коррекция и влияние на эффективность лечения больных : автореф. дис. ... д-ра мед. наук : спец. 19.00.04 <Мед. психология> : спец. 14.00.45 <Наркология> / Лукиянов Владимир Викторович ; [С.-Петербург. мед. акад. последиплом, Курск. гос. ун-т, С.-Петербург. науч.-исслед. психоневрол. ин-т им. В.М. Бехтерева]. – СПб., 2007. – 53 с. Библиогр.: 48 назв.

7.16. **Любимова Д.В.** Клинико-психологический и профилактический аспекты синдрома эмоционального выгорания у врачей-стоматологов с учетом их специализации : автореф. дис. ... канд. мед. наук : спец. 19.00.04 <Мед. психология> / Любимова Дарья Владимировна ; [Моск. гос. мед.-стоматол. ун-т]. – М., 2008. – 23 с. Библиогр.: 8 назв.

7.17. **Мазурок В.А.** Последипломная подготовка по анестезиологии-реаниматологии: комплексный подход к формированию специалиста : автореф. дис. ... д-ра мед. наук : спец. 14.00.37 <Анестезиология и реаниматология> : спец. 19.00.04 <Мед. психология> / Мазурок Вадим Альбертович ; [С.-Петербург. мед. акад. последиплом. образования]. – СПб., 2009. – 42 с. Библиогр.: 50 назв.

7.18. **Маргошина И.Ю.** Показатели психосоматического здоровья и взаимоотношения с клиентом у врачей и психологов : автореф. дис. ... канд. психол. наук : спец. 19.00.04 <Мед. психология> / Маргошина Инна Юрьевна ; [С.-Петербург. мед. акад. последиплом. образования, Рос. гос. пед. ун-т им. А.И. Герцена]. – СПб., 2008. – 22 с. Библиогр.: 5 назв.

7.19. **Николаенко В.Н.** Особенности взаимоотношений врача и больного алкоголизмом в процессе лечения: (клинико-психол. исслед. в связи с задачами индивидуальной психотерапии) : автореф. дис. ... канд. мед. наук : спец. 14.00.18 <Психиатрия> : спец. 19.00.04 <Мед. психология> / Николаенко Владимир Николаевич ; [Ленингр. науч.-исслед. психоневрол. ин-т им. В.М. Бехтерева]. – Л., 1987. – 18 с. Библиогр.: 5 назв.

7.20. **Одерышева Е.Б.** Эмоциональные и коммуникативные свойства личности врачей-преподавателей медицинского вуза : автореф. дис. ... канд. психол. наук : спец. 19.00.04 <Мед. психология> / Одерышева Елена Борисовна [С.-Петербург. гос. мед. акад. им. И.И. Мечникова]. – СПб., 2000. – 20 с. Библиогр.: 3 назв.

7.21. **Палуянскене А.К.** Психологическая реабилитация в условиях поликлиники в системе вторичной профилактики больных, пе-

ренесших инфаркт миокарда : автореф. дис. ... канд. психол. наук : спец. 19.00.04 <Мед. психология> : спец. 14.00.06 <Кардиология> / Палуянскене Алдона Казевна ; [Ленингр. науч.-исслед. психоневрол. ин-т им. В.М. Бехтерева]. – Л., 1986. – 16 с. Библиогр.: 9 назв.

7.22. **Рыбина О.В.** Психологические характеристики врачей в состоянии профессионального стресса : автореф. дис. ... канд. психол. наук : спец. 19.00.04 <Мед. психология> / Рыбина Ольга Владимировна ; [С.-Петербур. науч.-исслед. психоневрол. ин-т им. В.М. Бехтерева]. – СПб., 2005. – 22 с. Библиогр.: 7 назв.

7.23. **Сосульникова Е.А.** Особенности синдрома эмоционального выгорания детских врачей-стоматологов : автореф. дис. ... канд. мед. наук : спец. 19.00.04 <Мед. психология> : спец. 14.01.14 <Стоматология> / Сосульникова Екатерина Александровна ; [Моск. гос. мед.-стоматол. ун-т]. – М., 2011. – 24 с. Библиогр.: 7 назв.

7.24. **Стародумов А.А.** Клинико-эпидемиологическое и медико-психологическое исследование эпилепсии в среднепромышленном городе (в связи с задачами совершенствования противосудорожной службы) : автореф. дис. ... канд. мед. наук : спец. 14.00.18 <Психиатрия> : спец. 19.00.04 <Мед. психология> / Стародумов Александр Анатольевич ; [С.-Петербур. науч.-исслед. психоневрол. ин-т им. В.М. Бехтерева]. – СПб., 1999. – 24 с. Библиогр.: 7 назв.

7.25. **Таравкова И.А.** Психологические предикаты участия больных с начальными стадиями гипертонической болезни в немедикаментозной терапии : автореф. дис. ... канд. психол. наук : спец. 19.00.04 <Мед. психология> / Таравкова Ирина Алексеевна ; [Кардиологич. науч. центр Рос. акад. мед. наук, и Рос. науч. центр реабилитации и физиотерапии]. – М., 1992. – 28 с. Библиогр.: 4 назв.

7.26. **Таткина Е.Г.** Особенности ранней психопрофилактики эмоционального выгорания у медицинских сестер : автореф. дис. ... канд. психол. наук : спец. 19.00.04 <Мед. психология> / Таткина Елена Геннадьевна ; [Томск. гос. ун-т]. – Томск, 2010. – 25 с. Библиогр.: 7 назв.

7.27. **Уманская Н.Г.** Социально-экономические, клинические и психологические аспекты эстетического лечения в терапевтической стоматологии : автореф. дис. ... канд. мед. наук : спец. 14.00.21 <Стоматология> : спец. 19.00.04 <Мед. психология> / Уманская Наталья Гульвардовна ; [Моск. гос. мед.-стоматол. ун-т]. – М., 2005. – 26 с. Библиогр.: 4 назв.

7.28. **Фокина Т.Ю.** Личностно-психологические аспекты синдрома выгорания у врачей-стоматологов : автореф. дис. ... канд. мед. наук : спец. 19.00.04 <Мед. психология> / Фокина Татьяна

Юрьевна ; [Моск. гос. мед.-стоматол. ун-т]. – М., 2009. – 26 с. Библиогр.: 9 назв.

7.29. **Харитоновна О.П.** Психология восприятия цвета врачами-стоматологами при реставрации зубов : автореф. дис. ... канд. мед. наук : спец. 14.00.21 <Стоматология> : спец. 19.00.04 <Мед. психология> / Харитоновна Оксана Павловна ; [Моск. гос. мед.-стоматол. ун-т]. – М., 2008. – 20 с. Библиогр.: 4 назв.

7.30. **Хорхе Гоза Леон.** Взаимоотношения врача и больного в клинике некоторых психосоматических заболеваний: (бронхиальная астма, язвенная болезнь желудка и двенадцатиперстной кишки) : автореф. дис. ... канд. мед. наук : спец. 19.00.04 <Мед. психология> / Хорхе Гоза Леон ; [Ленингр. науч.-исслед. психоневрол. ин-т им. В.М. Бехтерева]. – Л., 1982. – 22 с. Библиогр.: 5 назв.

7.31. **Чазова А.А.** Копинг-поведение врача и больного в процессе преодоления болезни : автореф. дис. ... д-ра психол. наук : спец. 19.00.04 <Мед. психология> / Чазова Алла Александровна ; [Респ. центр непрерывной подготовки мед. и фармацевт. работников, С.-Петербург. науч.-исслед. психоневрол. ин-т им. В.М. Бехтерева]. – СПб., 1998. – 47 с. Библиогр.: 29 назв.

См. также: 2.96, 2.113, 2.134, 3.20, 4.15, 4.42, 4.116, 4.144, 5.26, 5.107, 6.49, 6.56, 6.87, 6.115, 9.23.

8. Психогигиена, психопрофилактика, социальная реабилитация и повышение качества жизни больных

8.1. **Агафонов С.К.** Клинико-катамнестические исследования эффективности профилактики суицидальных действий больных с непсихотическими расстройствами : автореф. дис. ... канд. мед. наук : спец. 14.00.18 <Психиатрия> : спец. 19.00.04 <Мед. психология> / Агафонов Сергей Константинович ; [Ленингр. науч.-исслед. психоневрол. ин-т им. В.М. Бехтерева]. – Л., 1985. – 16 с. Библиогр.: 3 назв.

8.2. **Ананьев В.А.** Психологическая адаптация и компенсация при заболеваниях внутренних органов : автореф. дис. ... д-ра психол. наук : спец. 19.00.04 <Мед. психология> / Ананьев Виктор Алексеевич ; [С.-Петербур. мед. акад. последиплом. образования, С.-Петербур. науч.-исслед. психоневрол. ин-т им. В.М. Бехтерева]. – СПб., 1998. – 46 с. Библиогр.: 51 назв.

8.3. **Андреев А.Г.** Система психогигиены и психопрофилактики сосудистых заболеваний головного мозга у работников промышленного предприятия : автореф. дис. ... канд. мед. наук : спец. 19.00.04 <Мед. психология> : спец. 14.00.13 <Нервные болезни> / Андреев Андрей Германович ; [Ленингр. науч.-исслед. психоневрол. ин-т им. В.М. Бехтерева]. – Л., 1990. – 15 с. Библиогр.: 6 назв.

8.4. **Андреева И.А.** Медико-психологическое исследование курсантов вуза МВД России в связи с задачами профессионального психологического отбора и психопрофилактики : автореф. дис. ... канд. психол. наук : спец. 19.00.04 <Мед. психология> / Андреева Ирина Александровна ; [С.-Петербур. науч.-исслед. психоневрол. ин-т им. В.М. Бехтерева]. – СПб., 1996. – 24 с. Библиогр.: 8 назв.

8.5. **Аристова Т.А.** Сравнительные исследования биологического и психологического компонентов психической адаптации больных неврозами и неврозоподобной шизофренией : автореф. дис. ... канд. психол. наук : спец. 19.00.04 <Мед. психология> / Аристова Татьяна Алексеевна ; [С.-Петербур. науч.-исслед. психоневрол. ин-т им. В.М. Бехтерева]. – СПб., 1999. – 24 с. Библиогр.: 5 назв.

8.6. **Афанасьева Е.Д.** Факторы психической адаптации к материнству ВИЧ-инфицированных женщин после родов : автореф. дис. ... канд. психол. наук : спец. 19.00.04 / Афанасьева Елена Дмитриевна ; [Рос. гос. пед. ун-т им. А.И. Герцена]. – СПб., 2011. – 23 с. Библиогр.: 14 назв.

8.7. **Беребин М.А.** Факторы риска психиатрической дезадаптации и ее распространенность у педагогов общеобразовательных

школ : автореф. дис. ... канд. мед. наук : спец. 19.00.04 <Мед. психология> : спец. 14.00.18 <Психиатрия> / Беребин Михаил Алексеевич ; [С.-Петербург. науч.-исслед. психоневрол. ин-т им. В.М. Бехтерева]. – СПб., 1996. – 22 с. Библиогр.: 9 назв.

8.8. **Бернардо Сиерральта Зуньига Хорхе.** Особенности психических ресурсов личности в раннем юношеском возрасте (копинг-стратегии, защитные механизмы, социальный интеллект и общий интеллект) : автореф. дис. ... канд. психол. наук : спец. 19.00.04 <Мед. психология> / Сиерральта Зуньига Хорхе Бернардо ; [С.-Петербург. гос. ун-т]. – СПб., 2000. – 18 с. Библиогр.: 2 назв.

8.9. **Бин Барек Абдулхаким Мохаммед Хуссейн.** Психологические факторы невротизации йеменских студентов (в связи с задачей разработки психокоррекционных программ) : автореф. дис. ... канд. психол. наук : спец. 19.00.04 <Мед. психология> / Бин Барек Абдулхаким Мохаммед Хуссейн ; [С.-Петербург. гос. ун-т]. – СПб., 2005. – 22 с. Библиогр.: 2 назв.

8.10. **Блюм В.В.** Структура внутренней картины здоровья у школьников : автореф. дис. ... канд. психол. наук : спец. 19.00.04 <Мед. психология> / Блюм Вера Викторовна ; [С.-Петербург. гос. ун-т]. – СПб., 2011. – 25 с. Библиогр.: 6 назв.

8.11. **Бочарникова Н.А.** Психологические и клинические аспекты обследования психического здоровья лиц допризывного и призывного возрастов : автореф. дис. ... канд. мед. наук : спец. 19.00.04 <Мед. психология> : спец. 14.00.18 <Психиатрия> / Бочарникова Наталья Анатольевна ; [Астрахан. гос. мед. акад., Моск. гос. мед.-стоматол. у-т]. – Астрахань, 2007. – 26 с. Библиогр.: 13 назв.

8.12. **Будыка Е.В.** Медико-психологический анализ здоровья студентов : автореф. дис. ... канд. психол. наук : спец. 19.00.04 <Мед. психология> / Будыка Елена Владиславовна ; [Моск. гос. ун-т им. М.В. Ломоносова]. – М., 1992. – 22 с. Библиогр.: 14 назв.

8.13. **Быков А.Т.** Концепция, система технологий оздоровления и реабилитации семей военнослужащих на курортах : автореф. дис. ... д-ра мед. наук : спец. 14.00.33 <Соц. гигиена и организация здравоохранения> : спец. 19.00.04 <Мед. психология> / Быков Анатолий Тимофеевич ; [Науч.-исслед. ин-т соц. гигиены, экономики и упр. здравоохранением им. Н.А. Семашко Рос. акад. мед. наук]. – М., 1997. – 48 с. Библиогр.: 6 назв.

8.14. **Варес А.Ю.** Исследование эмоционального стресса у студентов и способы его коррекции : автореф. дис. ... канд. мед. наук : спец. 19.00.04 <Мед. психология> / Варес Александр Юрьевич ;

[Ленингр. науч.-исслед. психоневрол. ин-т им. В.М. Бехтерева]. – Л., 1981. – 14 с. Библиогр.: 10 назв.

8.15. **Вербрюгген А.А.** Защитные механизмы и копинг-стратегии у детей с двигательными нарушениями и их родителей : автореф. дис. ... канд. психол. наук : спец. 19.00.04 <Мед. психология> / Вербрюгген Анастасия Алексеевна ; [С.-Петербург. гос. ун-т]. – СПб., 2008. – 18 с. Библиогр.: 5 назв.

8.16. **Ветитнева Н.Л.** Психологическая и медико-социальная реабилитация на курортах военнослужащих из зон локальных военных конфликтов и членов их семей : автореф. дис. ... канд. мед. наук : спец. 19.00.04 <Мед. психология> : спец. 14.00.33 <Соц. гигиена и организация здравоохранения> / Ветитнева Наталия Львовна ; [С.-Петербург. науч.-исслед. ин-т им. В.М. Бехтерева]. – СПб., 1996. – 20 с. Библиогр.: 3 назв.

8.17. **Во Тхи Минь Тьи.** Два подхода к исследованию школьной неуспеваемости : автореф. дис. ... канд. психол. наук : спец. 19.00.04 <Мед. психология> / Во Тхи Минь Тьи. – М., 1992. – 24 с.

8.18. **Воронина А.В.** Оценка психологического благополучия школьников в системе профилактической и коррекционной работы психологической службы : автореф. дис. ... канд. психол. наук : спец. 19.00.04 <Мед. психология> / Воронина Анна Владимировна ; [Томск. гос. ун-т]. – Томск, 2002. – 24 с.

8.19. **Гадельшина Т.Г.** Ресурсосберегающая стратегия концентрированного обучения учащихся 7–11 классов : автореф. дис. ... канд. психол. наук : спец. 19.00.04 <Мед. психология> / Гадельшина Татьяна Геннадьевна ; [Томск. гос. ун-т]. – Томск, 2003. – 22 с. Библиогр.: 4 назв.

8.20. **Гебель К.М.** Динамика клинических и медико-психологических характеристик в процессе реабилитации больных шизофренией, утративших социальные связи : автореф. дис. ... канд. мед. наук : спец. 14.00.18 <Психиатрия> : спец. 19.00.04 <Мед. психология> / Гебель Кира Манфредовна ; [С.-Петербург. науч.-исслед. психоневрол. ин-т им. В.М. Бехтерева]. – СПб., 2009. – 25 с. Библиогр.: 9 назв.

8.21. **Гоштаутас А.-З.А.** Психологические основы профилактики ишемической болезни сердца : автореф. дис. ... д-ра мед. наук : спец. 19.00.04 <Мед. психология> : спец. 14.00.06 <Кардиология> / Гоштаутас Антанас-Зигмантас Антанович ; [Ленингр. науч.-исслед. психоневрол. ин-т им. В.М. Бехтерева]. – Л., 1987. – 41 с. Библиогр.: 55 назв.

8.22. **Гульман Б.Л.** Психологические и социально-психологические факторы в генезе нарушений сексуального здоровья и их психопрофилактика : автореф. дис. ... канд. психол. наук спец. 19.00.04

<Мед. психология> / Гульман Борис Львович ; [С.-Петерб. науч.-исслед. психоневрол. ин-т им. В.М. Бехтерева]. – СПб., 1992. – 25 с. Библиогр.: 5 назв.

8.23. **Гусева Н.А.** Профилактика аддиктивного поведения младших школьников с задержкой психического развития : автореф. дис. ... канд. психол. наук : спец. 19.00.04 <Мед. психология> / Гусева Наталья Александровна ; [С.-Петерб. гос. ун-т]. – СПб., 2003. – 20 с. Библиогр.: 7 назв.

8.24. **Данилова Т.А.** Формирование копинг-поведения у учителей средних школ и его роль в профилактике психогенных расстройств у школьников : автореф. дис. ... канд. психол. наук : спец. 19.00.04 <Мед. психология> / Данилова Татьяна Александровна ; [Кыргыз. гос. мед. акад., С.-Петерб. науч.-исслед. психоневрол. ин-т им. В.М. Бехтерева]. – СПб., 1997. – 24 с. Библиогр.: 5 назв.

8.25. **Добровольская Т.А.** Факторы, влияющие на социальную адаптацию инвалидов вследствие соматических заболеваний : автореф. дис. ... канд. психол. наук : спец. 19.00.04 <Мед. психология> / Добровольская Татьяна Алексеевна ; [Моск. гос. ун-т им. М.В. Ломоносова]. – М., 1986. – 22 с. Библиогр.: 6 назв.

8.26. **Жигинас Н.В.** Психология кризиса идентичности студентов: персонологическая концепция, феноменология, медико-психол. сопровождение : автореф. дис. ... д-ра психол. наук : спец. 19.00.04 <Мед. психология> / Жигинас Наталья Владимировна ; [Всерос. центр экстрен. и радиац. медицины им. А.М. Никифорова МЧС России]. – СПб., 2011. – 50 с. Библиогр.: 60 назв.

8.27. **Зайцева В.Б.** Психологические факторы риска дезадаптации безработных : автореф. дис. ... канд. психол. наук : спец. 19.00.04 <Мед. психология> / Зайцева Виктория Борисовна ; [С.-Петербург. гос. ун-т]. – СПб., 2009. – 25 с. Библиогр.: 8 назв.

8.28. **Зарицкая Л.М.** Психологические предпосылки участия населения в профилактических обследованиях и возможности их психологической коррекции: (на прим. многофакторной профилактики ишемической болезни сердца) : автореф. дис. ... канд. психол. наук : спец. 19.00.04 <Мед. психология> : спец. 19.00.05 <Соц. и полит. психология> / Зарицкая Лилия Морисовна ; [Ленингр. науч.-исслед. психоневрол. ин-т им. В.М. Бехтерева]. – Л., 1988. – 25 с. Библиогр.: 3 назв.

8.29. **Захаров С.Я.** Профилактика общего девиантного синдрома адаптации в младшей школе : автореф. дис. ... канд. психол. наук : спец. 19.00.04 <Мед. психология> / Захаров Сергей Яковлевич ; [Рос. гос. пед. ун-т им. А.И. Герцена]. – СПб., 2005. – 22 с. Библиогр.: 3 назв.

8.30. **Зинченко А.И.** Влияние психологического ресурса ВИЧ-инфицированных на способность организма противостоять заболе-

ванию : автореф. дис. ... канд. психол. наук : спец. 19.00.04 <Мед. психология> / Зинченко Анна Ивановна ; [С.-Петерб. гос. педиатрич. мед. акад., Рос. гос. пед. ун-т им. А.И. Герцена]. – СПб., 2009. – 24 с. Библиогр.: 5 назв.

8.31. **Иванова А.А.** Психологические особенности подростков с донозологическим уровнем пограничных психических состояний и их коррекция: на прим. учащихся нач. проф. техн. образования : автореф. дис. ... канд. психол. наук : спец. 19.00.04 <Мед. психология> / Иванова Алла Алимомедовна ; [Науч.-исслед. ин-т. психич. здоровья Томск. науч. центра Сиб. отд-ния Рос. акад. мед. наук, Томск. гос. ун-т]. – Томск, 2008. – 27 с. Библиогр.: 15 назв.

8.32. **Кнапп Родригес Элиза.** Психологический анализ методов групповой реабилитации больных с афазией : автореф. дис. ... канд. психол. наук : спец. 19.00.04 <Мед. психология> / Кнапп Родригес Элиза ; [Моск. гос. ун-т им. М.В. Ломоносова]. – Л., 1981. – 18 с. Библиогр.: 3 назв.

8.33. **Ковязина М.С.** Факторы, влияющие на успешность социореадаптации больных с нарушением психической деятельности слухового и сосудистого генеза : автореф. дис. ... канд. психол. наук : спец. 19.00.04 <Мед. психология> / Ковязина Мария Станиславовна ; [Моск. гос. ун-т им. М.В. Ломоносова]. – М., 1994. – 25 с. Библиогр.: 5 назв.

8.34. **Колесников М.А.** Деонтологические основы системы реабилитации больных экземой : автореф. дис. ... канд. мед. наук : спец. 19.00.04 <Мед. психология> / Колесников Михаил Андреевич ; [Ленингр. науч.-исслед. психоневрол. ин-т им. В.М. Бехтерева]. – Л., 1981. – 19 с. Библиогр.: 6 назв.

8.35. **Коновалова Н.Л.** Психологические факторы социально-трудовой реабилитации больных с хронической недостаточностью мозгового кровообращения (в аспекте врачебно-трудовой экспертизы) : автореф. дис. ... канд. психол. наук : спец. 19.00.04 <Мед. психология> / Коновалова Наталия Леонидовна ; [Ленингр. науч.-исслед. психоневрол. ин-т им. В.М. Бехтерева]. – Л., 1989. – 19 с. Библиогр.: 9 назв.

8.36. **Кощеев А.Н.** Особенности социально-трудовой адаптации больных неврозами: (клинико-эксперим. исслед.) : автореф. дис. ... канд. мед. наук : спец. 14.00.18 <Психиатрия> : спец. 19.00.04 <Мед. психология> / Коновалова Андрей Николаевич ; [7-я психиатрич. больница им. И.П. Павлова, Ленингр. науч.-исслед. психоневрол. ин-т им. В.М. Бехтерева]. – Л., 1989. – 20 с. Библиогр.: 4 назв.

8.37. **Коцуг Н.Г.** Влияние личностных особенностей и социального окружения на реабилитацию онкологических больных : авто-

реф. дис. ... канд. психол. наук : спец. 19.00.04 <Мед. психология> / Коцуг Наталья Гурьевна ; [Моск. гос. ун-т им. М.В. Ломоносова]. – М., 1990. – 30 с. Библиогр.: 4 назв.

8.38. **Кузьмина Ю.В.** Самооценка уровня здоровья и образа жизни студентов во взаимосвязи с биосоциальными факторами и личностными ресурсами : автореф. дис. ... канд. психол. наук : спец. 19.00.04 <Мед. психология> / Кузьмина Юлия Викторовна ; [Томск. гос. ун-т]. – Томск, 2011. – 23 с. Библиогр.: 9 назв.

8.39. **Кулаков С.А.** Личностно-ориентированная психопрофилактика пограничных нервно-психических расстройств у детей и подростков : автореф. дис. ... д-ра мед. наук : спец. 14.00.18 <Психиатрия> : спец. 19.00.04 <Мед. психология> / Кулаков Сергей Александрович ; [С.-Петербург. мед. акад. последип. образования, С.-Петерб. науч.-исслед. психоневрол. ин-т им. В.М. Бехтерева]. – СПб., 1997. – 44 с. Библиогр: 20 назв.

8.40. **Лаврова В.А.** Совершенствование агитации донорства крови и ее компонентов с учетом психологических особенностей доноров крови : автореф. дис. ... канд. мед. наук : спец. 14.00.29 <Гематология и переливание крови> : спец. 19.00.04 <Мед. психология> / Лаврова Виктория Анатольевна ; [С.-Петербург. мед. акад. последиплом. образования, Рос. науч.-исслед. ин-т гематологии и трансфузиологии]. – СПб., 2009. – 22 с. Библиогр.: 4 назв.

8.41. **Ладанюк Л.В.** Дисгармонии супружества как медико-социальный фактор риска в структуре образа жизни семьи : автореф. дис. ... канд. мед. наук : спец. 14.00.33 <Соц. гигиена и организация здравоохранения> : спец. 19.00.04 <Мед. психология> / Ладанюк Людмила Викторовна ; [С.-Петербург. мед. акад. им. И.И. Мечникова]. – СПб., 1997. – 25 с. Библиогр.: 8 назв.

8.42. **Левикова Е.В.** Социальная компетентность подростков, больных шизофренией : автореф. дис. ... канд. психол. наук : спец. 19.00.04 <Мед. психология> / Левикова Екатерина Викторовна ; [Моск. гос. ун-т им. М.В. Ломоносова]. – М., 2011. – 32 с. Библиогр.: 8 назв.

8.43. **Левицкая Т.Е.** Изучение гибкости мышления как личностного ресурса психического здоровья школьников, обучающихся в традиционных классах и классах компенсирующего обучения : автореф. дис. ... канд. психол. наук : спец. 19.00.04 <Мед. психология> / Левицкая Татьяна Евгеньевна ; [Томск. гос. ун-т]. – Томск, 2002. – 23 с. Библиогр.: 6 назв.

8.44. **Литвиненко О.В.** Психологические детерминанты компьютерной игровой зависимости и особенности ее психопрофилактики : автореф. дис. ... канд. психол. наук : спец. 05.26.02 <Безопасность в

чрезв. ситуациях> : спец. 19.00.04 <Мед. психология> / Литвиненко Ольга Владимировна ; [Всерос. центр экстрен. и радиац. медицины им. А.М. Никифорова]. – СПб., 2008. – 20 с. Библиогр.: 9 назв.

8.45. **Логинова М.С.** Особенности адаптации к условиям школы подростков-восьмиклассников с пограничными психическими нарушениями : автореф. дис. ... канд. психол. наук : спец. 19.00.04 <Мед. психология> / Логинова Мария Ставровна ; [Ленингр. науч.-исслед. психоневрол. ин-т им. В.М. Бехтерева]. – Л., 1983. – 21 с. Библиогр.: 5 назв.

8.46. **Лысенко Л.В.** Клиническое и психосоциальные соотношения у больных сенсоневральной тугоухостью в связи с задачами их реабилитации : автореф. дис. ... канд. мед. наук : <Болезни уха, горла и носа> : спец. 19.00.04 <Мед. психология> / Лысенко Лариса Витальевна ; [С.-Петерб. науч.-исслед. ин-т уха, горла, носа и речи]. – СПб., 1999. – 24 с. Библиогр.: 10 назв.

8.47. **Магнутова И.Ю.** Психосоциальные аспекты конфликтов в диаде «мать – дочь» в период становления сексуальности девочек-подростков (в связи с задачами психопрофилактики) : автореф. дис. ... канд. мед. наук : спец. 14.00.18 <Психиатрия> : спец. 19.00.04 <Мед. психология> / Магнутова Ирэна Юльевна ; [С.-Петербург. науч.-исслед. психоневрол. ин-т им. В.М. Бехтерева]. – СПб., 2001. – 22 с. Библиогр.: 8 назв.

8.48. **Мазо Г.Е.** Профилактика нервно-психических расстройств у работников локомотивных бригад : автореф. дис. ... канд. психол. наук : спец. 19.00.04 <Мед. психология> : спец. 14.00.18 <Психиатрия> / Мазо Григорий Евгеньевич ; [Ленингр. науч.-исслед. психоневрол. ин-т им. В.М. Бехтерева]. – Л., 1987. – 23 с. Библиогр.: 10 назв.

8.49. **Максименко М.Ю.** Роль группы в реабилитации больных с афазией : автореф. дис. ... канд. психол. наук : спец. 19.00.04 <Мед. психология> / Максименко Марина Юльевна ; [Моск. гос. ун-т им. М.В. Ломоносова]. – М., 1988. – 24 с. Библиогр.: 5 назв.

8.50. **Малыхина Я.В.** Социально-психологические аспекты системной профилактики «общего девиантного синдрома» : автореф. дис. ... канд. психол. наук : спец. 19.00.05 <Соц. и полит. психология> : спец. 19.00.04 <Мед. психология> / Малыхина Яна Викторовна ; [Рос. гос. пед. ун-т им. А.И. Герцена]. – СПб., 2004. – 23 с. Библиогр.: 10 назв.

8.51. **Микаберидзе М.О.** Фактор социально-практического опыта в процессе узнавания в случаях здоровых и больных шизофренией субъектов : автореф. дис. ... канд. психол. наук : 19.00.01 <Общ. психология, психология личности, история психологии> : спец. 19.00.04

<Мед. психология> / Микаберидзе Манана Отаровна : [Ин-т психологии им. Д.Н. Уznaдзе]. – Тбилиси, 1989. – 24 с. Библиогр.: 2 назв.

8.52. **Миньгова Я.** Некоторые факторы невротичности детей, обучающихся в спортивных классах основной школы : автореф. дис. ... канд. психол. наук : спец. 19.00.04 <Мед. психология> / Миньгова Яна ; [Ленингр. гос. ун-т им. А.А. Жданова, Ленингр. науч.-исслед. психоневрол. ин-т им. В.М. Бехтерева]. – Л., 1985. – 12 с. Библиогр.: 2 назв.

8.53. **Михайлова Н.Ф.** Систематическое исследование индивидуального и семейного стресса и копинга у членов семей здоровых лиц: (в связи с задачами психодиагностики, психогигиены и психопрофилактики) : автореф. дис. ... канд. психол. наук : спец. 19.00.04 <Мед. психология> / Михайлова Надежда Федоровна ; [С.-Петербург. науч.-исслед. психоневрол. ин-т им. В.М. Бехтерева]. – СПб., 1998. – 24 с. Библиогр.: 2 назв.

8.54. **Момот В.А.** Медико-психологическая реабилитация инвалидов по зрению : автореф. дис. ... д-ра психол. наук : спец. 19.00.10 <Коррекц. психология> : спец. 19.00.04 <Мед. психология> / Момот Владимир Александрович ; [Ин-т коррекц. педагогики Рос. акад. образования]. – М., 2006. – 49 с. Библиогр.: 64 назв.

8.55. **Морозова Е.В.** Социально-психологическая адаптация личности, находящейся в условиях инвалидизирующего заболевания: на прим. хр. эндокрин. патологии и онкологич. заболеваний : автореф. дис. ... канд. психол. наук : спец. 19.00.05 <Соц. и полит. психология> : спец. 19.00.04 <Мед. психология> / Морозова Елена Валерьевна ; [Ярослав. гос. ун-т им. П.Г. Демидова]. – Ярославль, 2008. – 26 с. Библиогр.: 10 назв.

8.56. **Муханова Н.А.** Дезадаптация психогенного происхождения с психосоматическим симптомокомплексом у учащихся специализированной английской школы : автореф. дис. ... канд. психол. наук : спец. 19.00.04 <Мед. психология> / Муханова Надежда Александровна ; [С.-Петербург. гос. ун-т]. – СПб., 2000. – 16 с. Библиогр.: 2 назв.

8.57. **Мухтаренко С.Ю.** Клинико-экспериментальное изучение механизмов психической адаптации у больных, перенесших инфаркт миокарда, в связи с задачами реабилитации : автореф. дис. ... канд. мед. наук : спец. 19.00.04 <Мед. психология> / Мухтаренко Светлана Юрьевна ; [Ленингр. науч.-исслед. психоневрол. ин-т им. В.М. Бехтерева]. – Л., 1991. – 24 с. Библиогр.: 10 назв.

8.58. **Насвитене Д.И.** Психологические особенности детей с адаптационными расстройствами и их психологическая коррекция : автореф. дис. ... канд. психол. наук : спец. 19.00.04 <Мед. психология> / Насвитене Даля Йоно ; [Вильн. центр клинич. психотерапии,

С.-Петербур. науч.-исслед. психоневрол. ин-т им. В.М. Бехтерева]. – СПб., 1994. – 12 с. Библиогр.: 6 назв.

8.59. **Никиташина И.Н.** Экспериментально-психологическое исследование состояний психической дезадаптации у работников промышленных предприятий : автореф. дис. ... канд. психол. наук : спец. 19.00.04 <Мед. психология> / Никиташина Ирина Николаевна ; [С.-Петербур. науч.-исслед. психоневрол. ин-т им. В.М. Бехтерева]. – СПб., 1994. – 24 с. Библиогр.: 5 назв.

8.60. **Носков Г.Г.** Спонтанный саногенез невротических расстройств : автореф. дис. ... д-ра мед. наук : спец. 14.00.18 <Психиатрия> : спец. 19.00.04 <Мед. психология> / Носков Георгий Геннадьевич ; [С.-Петербур. науч.-исслед. психоневрол. ин-т им. В.М. Бехтерева]. – СПб., 1999. – 46 с. Библиогр.: 32 назв.

8.61. **Ольхов О.Г.** Психогигиена и психопрофилактика труда водителей автомобильного транспорта : автореф. дис. ... канд. мед. наук : спец. 19.00.04 <Мед. психология> / Ольхов Олег Георгиевич ; [Ленингр. науч.-исслед. психоневрол. ин-т им. В.М. Бехтерева]. – Л., 1982. – 14 с. Библиогр.: 15 назв.

8.62. **Ольхов О.Г.** Психогигиена труда рабочих горячих цехов металлургической промышленности : автореф. дис. ... д-ра мед. наук : спец. 19.00.04 <Мед. психология> / Ольхов Олег Георгиевич ; [Ленингр. науч.-исслед. психоневрол. ин-т им. В.М. Бехтерева]. – Л., 1991. – 24 с. Библиогр.: 20 назв.

8.63. **Осипова С.А.** Влияние психосоциальных стрессоров на формирование невротических депрессий: (саногенетич. аспекты) : автореф. дис. ... канд. мед. наук : спец. 14.00.18 <Психиатрия> : спец. 19.00.04 <Мед. психология> / Осипова Светлана Анатольевна ; [С.-Петербур. мед. акад. последиплом. образования, Воен.-мед. акад. им. С.М. Кирова]. – СПб., 2008. – 24 с. Библиогр.: 17 назв.

8.64. **Острецов О.В.** Нарушения психической адаптации: структурно-психопатол. и динамич. аспекты : автореф. дис. ... канд. мед. наук : спец. 14.00.18 <Психиатрия> : спец. 19.00.04 <Мед. психология> / Острецов Олег Валентинович ; [С.-Петербур. науч.-исслед. психоневрол. ин-т им. В.М. Бехтерева]. – СПб., 1995. – 22 с. Библиогр.: 9 назв.

8.65. **Ошаев С.А.** Особенности психологической защиты и совладания у больных с пограничными расстройствами, переживших травматические события : автореф. дис. ... канд. психол. наук : спец. 19.00.04 <Мед. психология> / Ошаев Сергей Александрович ; [Томск. науч. центр Сиб. отд-ния Рос. акад. мед. наук]. – Томск, 2004. – 24 с. Библиогр.: 10 назв.

8.66. **Петракова Т.И.** Влияние особенностей личности на социальную адаптацию в условиях домов-интернатов инвалидов с нарушениями функций опорно-двигательного аппарата : автореф. дис. ... канд. психол. наук : спец. 19.00.04 <Мед. психология> / Тамара Ивановна Петракова ; [Моск. гос. ун-т им. М.В. Ломоносова]. – М., 1985. – 16 с. Библиогр.: 8 назв.

8.67. **Пеунова С.М.** Программа неспецифической профилактики социально-стрессовых расстройств : автореф. дис. ... канд. психол. наук : спец. 19.00.04 <Мед. психология> / Пеунова Светлана Михайловна ; [Рос. гос. пед. ун-т им. А.И. Герцена]. – СПб., 2006. – 21 с. Библиогр.: 5 назв.

8.68. **Погосова Г.В.** Психологическая реабилитация больных, перенесших операцию аортокоронарного шунтирования : автореф. дис. ... д-ра мед. наук : спец. 14.00.06 <Кардиология> : спец. 19.00.04 <Мед. психология> / Погосова Гоар Вачиковна ; [Рос. науч. центр реабилитации и физиотерапии]. – М., 1998. – 29 с. Библиогр.: 14 назв.

8.69. **Пономарев М.С.** Социальная компетентность у подростков с дезадаптивным поведением : автореф. дис. ... канд. психол. наук : спец. 19.00.04 <Мед. психология> / Пономарев Михаил Сергеевич ; [Моск. гос. ун-т им. М.В. Ломоносова]. – М., 2006. – 24 с. Библиогр.: 4 назв.

8.70. **Сабитов И.А.** Факторы риска психической дезадаптации у работников локомотивных бригад : автореф. дис. ... канд. мед. наук : спец. 19.00.04 <Мед. психология> / Сабитов Ильдар Анберович ; [Ин-т медицины и экологии, Ульянов. гос. ун-та, С.-Петерб. науч.-исслед. психоневрол. ин-т им. В.М. Бехтерева]. – СПб., 2003. – 26 с. Библиогр.: 7 назв.

8.71. **Сараева В.Е.** Особенности социально-психологической адаптации лиц с невротическими реакциями : автореф. дис. ... канд. психол. наук : спец. 19.00.04 <Мед. психология> : спец. 14.00.18 <Психиатрия> / Сараева Валентина Евгеньевна ; [Ленингр. науч.-исслед. психоневрол. ин-т им. В.М. Бехтерева]. – Л., 1989. – 17 с. Библиогр.: 8 назв.

8.72. **Скляренко В.Г.** Научное обоснование реформирования сферы санаторно-курортных услуг в современных экономических условиях : автореф. дис. ... канд. мед. наук : спец. 14.00.33 <Соц. гигиена и организация здравоохранения> : спец. 19.00.04 <Мед. психология> / Скляренко Валерий Григорьевич ; [С.-Петерб. гос. мед. акад. им. И.И. Мечникова]. – СПб., 1997. – 20 с. Библиогр.: 6 назв.

8.73. **Смирнов Н.К.** Психопрофилактические аспекты оценки адаптационных тенденций личности в состоянии фрустрации : автореф. дис. ... канд. мед. наук : спец. 19.00.04 <Мед. психология> /

Смирнов Никита Константинович ; [Ленингр. науч.-исслед. психоневрол. ин-т им. В.М. Бехтерева]. – Л., 1983. – 23 с. Библиогр.: 12 назв.

8.74. **Смирнова С.В.** Профилактика дезадаптации первокурсников вуза посредством развития психической флексибельности : автореф. дис. ... канд. психол. наук : спец. 19.00.04 <Мед. психология> / Смирнова Светлана Викторовна ; [Томск. гос. ун-т]. – Томск, 2005. – 22 с. Библиогр.: 9 назв.

8.75. **Соловьева Т.А.** Многомерная оценка индивидуально-психологических факторов социально-психологической адаптации подростков с несоциализированным расстройством поведения : автореф. дис. ... канд. психол. наук : спец. 19.00.04 <Мед. психология> / Соловьева Татьяна Андреевна ; [Всерос. центр экстрен. и радиац. медицины МЧС России]. – СПб., 2011. – 23 с. Библиогр.: 7 назв.

8.76. **Степанова О.П.** Психическая адаптация и психологическое сопровождение студентов-первокурсников на начальных этапах обучения : автореф. дис. ... канд. психол. наук : спец. 19.00.04 <Мед. психология> / Степанова Ольга Павловна ; [С.-Петерб. гос. ун-т]. – СПб., 2002. – 19 с. Библиогр.: 6 назв.

8.77. **Суровцева А.К.** Клинико-психологическое исследование качества жизни больных депрессивными расстройствами : автореф. дис. ... канд. психол. наук : спец. 19.00.04 <Мед. психология> / Суровцева Альфира Касимовна ; [Науч.-исслед. ин-т. психич. здоровья Томск. науч. центра Сиб. отд-ния Рос. акад. мед. наук, Томск. гос. ун-т]. – Томск, 2005. – 23 с. Библиогр.: 13 назв.

8.78. **Тарадина Ю.М.** Отношение студенческой молодежи к стратегической политике современной России : автореф. дис. ... канд. психол. наук : спец. 19.00.04 <Мед. психология> / Тарадина Юлия Михайловна ; [С.-Петерб. гос. ун-т]. – СПб., 2010. – 23 с. Библиогр. 7 назв.

8.79. **Тен В.И.** Психологическая диагностика риска возникновения ишемической болезни сердца в рамках первичной ее профилактики: (с учетом механизмов психич. адаптации) : автореф. дис. ... канд. мед. наук : спец. 19.00.04 <Мед. психология> / Тен Владимир Илларионович ; [Ленингр. науч.-исслед. психоневрол. ин-т им. В.М. Бехтерева]. – Л., 1991. – 24 с. Библиогр.: 17 назв.

8.80. **Третьякова Е.И.** Клинико-психологические аспекты профессионально-личностного развития студентов : автореф. дис. ... канд. психол. наук : спец. 19.00.04 <Мед. психология> / Третьякова Евгения Игоревна ; [Моск. гос. ун-т им. М.В. Ломоносова]. – М., 1995. – 18 с. Библиогр.: 4 назв.

8.81. **Трифоновна Е.А.** Психосоциальные факторы нарушения психической адаптации и качества жизни больных инсулинозави-

симым сахарным диабетом : автореф. дис. ... канд. психол. наук : спец. 19.00.04 <Мед. психология> / Трифонова Елена Александровна ; [С.-Петербург. науч.-исслед. психоневрол. ин-т им. В.М. Бехтерева]. – СПб., 2005. – 16 с. Библиогр.: 10 назв.

8.82. **Тухтарова И.В.** Копинг-стратегии, механизмы психологической защиты и психосоциальная адаптация больных с ВИЧ-инфекцией : автореф. дис. ... канд. мед. наук : спец. 19.00.04 <Мед. психология> / Тухтарова Ирина Владимировна ; [Ин-т медицины и экологии Ульянов. гос. ун-та, С.-Петербург. науч.-исслед. психоневрол. ин-т им. В.М. Бехтерева]. – СПб., 2003. – 23 с. Библиогр.: 12 назв.

8.83. **Тюрин А.В.** Психологическая адаптация инвалидов с последствиями детского церебрального паралича : автореф. дис. ... канд. психол. наук : спец. 19.00.04 <Мед. психология> / Тюрин Александр Владимирович ; [Моск. гос. ун-т им. М.В. Ломоносова]. – М., 2000. – 22 с. Библиогр.: 16 назв.

8.84. **Фоменко Л.А.** Оценка психосоматического здоровья студентов на основе математико-статистического моделирования по данным мониторинга : автореф. дис. ... канд. психол. наук : спец. 19.00.04 <Мед. психология> / Фоменко Лариса Алексеевна ; [Рос. гос. пед. ун-т им. А.И. Герцена]. – СПб., 2002. – 31 с. Библиогр.: 8 назв.

8.85. **Юрасова Е.Н.** Исследование динамики уровня невротичности, конфликтности и копинг-поведения у студентов психологов и педагогов в процессе обучения (в связи с задачами психогигиены и психопрофилактики) : автореф. дис. ... канд. психол. наук : спец. 19.00.04 <Мед. психология> : спец. 14.00.18 <Психиатрия> / Юрасова Елена Николаевна ; [Ярослав. гос. пед. ун-т им. К.Д. Ушинского, С.-Петербург. науч.-исслед. психоневрол. ин-т им. В.М. Бехтерева]. – СПб., 1996. – 24 с. Библиогр.: 2 назв.

8.86. **Яковлева А.А.** Ценностно-смысловые установки как фактор социальной интеграции инвалидов по зрению : автореф. дис. ... канд. психол. наук : спец. 19.00.04 <Мед. психология> / Яковлева Анна Андреевна ; [Рос. гос. пед. ун-т им. А.И. Герцена]. – СПб., 2009. – 22 с. Библиогр.: 8 назв.

См. также: 2.18, 2.22, 2.29, 2.32, 2.55, 2.78, 2.91, 2.103, 2.114, 2.121, 2.124, 2.133, 2.137, 2.138, 2.141, 2.164, 2.188, 2.192, 2.213, 3.37, 3.88, 4.12, 4.23, 4.41, 4.48, 4.66, 4.90, 4.101, 4.135, 4.151, 4.155, 4.174, 5.15, 5.22, 5.30, 5.59, 5.64, 5.78, 5.83, 5.119, 5.139, 5.156, 6.5, 6.9, 6.11, 6.19, 6.20, 6.25, 6.45, 6.51, 6.86, 6.91, 6.92, 6.99, 6.103, 6.109, 7.4, 7.16, 7.21, 9.12–9.14, 9.19, 9.25, 9.38–9.40.

9. Психология здоровья, физической культуры и спорта высших достижений

9.1. **Акимов А.А.** Влияние неблагоприятных производственно-климатических условий на психоэмоциональную сферу работников никелевой промышленности Кольского Заполярья : автореф. дис. ... канд. психол. наук : спец. 19.00.04 <Мед. психология> / Акимов Анатолий Александрович ; [Ленингр. науч.-исслед. психоневрол. ин-т им. В.М. Бехтерева]. – Л., 1990. – 15 с. Библиогр.: 4 назв.

9.2. **Аль-Одайни Магда Мохаммед Муршед.** Клинико-психологические аспекты переживания насилия женщиной в традиционной арабской семье : автореф. дис. ... канд. психол. наук : спец. 19.00.04 <Мед. психология> / Аль-Одайни Магда Мохаммед Муршед ; [Рос. гос. пед. ун-т им. А.И. Герцена]. – СПб., 2009. – 17 с. Библиогр.: 5 назв.

9.3. **Антонова Н.А.** Социально-психологические факторы нервно-психической дезадаптации сотрудников силовых структур : автореф. дис. ... канд. психол. наук : спец. 19.00.04 <Мед. психология> / Антонова Наталья Александровна ; [С.-Петерб. гос.ун-т]. – СПб., 2009. – 24 с. Библиогр.: 4 назв.

9.4. **Ахмедова Х.Б.** Изменения личности при посттравматическом стрессовом расстройстве (по данным обследования мирового населения, пережившего военные действия) : автореф. дис. ... д-ра психол. наук : спец. 19.00.04 <Мед. психология> / Ахмедова Хапта Байтаевна ; [Моск. науч.-исслед. ин-т психиатрии]. – М., 2004. – 42 с. Библиогр.: 25 назв.

9.5. **Баурова Н.Н.** Психологические факторы, способствующие формированию невротических расстройств у курсантов военных вузов : автореф. дис. ... канд. психол. наук : спец. 19.00.04 <Мед. психология> / Баурова Наталия Николаевна ; [Воен.-мед. акад. им. С.М. Кирова, С.-Петерб. гос. ун-т]. – СПб., 2010. – 24 с. Библиогр: 17 назв.

9.6. **Безчастный К.В.** Психологические и сомато-вегетативные характеристики у сотрудников МВД, выполняющих боевые задачи в особых условиях : автореф. дис. ... канд. мед. наук : спец. 19.00.04 <Мед. психология> / Безчастный Константин Васильевич ; [Центр психол. диагностики ГУВД г. С.-Петербур. и Ленингр. обл., С.-Петербур. науч.-исслед. психоневролог. ин-т им. В.М. Бехтерева]. – СПб., 2005. – 24 с. Библиогр.: 3 назв.

9.7. **Боголюбова О.Н.** Субъективная картина будущего и дезадаптация у людей, переживших насилие в детстве : автореф. дис. ...

канд. психол. наук : спец. 19.00.04 <Мед. психология> / Боголюбова Ольга Николаевна ; [С.-Петербур. гос. ун-т]. – СПб., 2006. – 28 с. Библиогр.: 11 назв.

9.8. **Бундало Н.Л.** Посттравматическое стрессовое расстройство: (клиника, динамика, факторы риска, психотерапия) : автореф. дис. ... д-ра мед. наук : спец. 14.00.18 <Психиатрия> : спец. 19.00.04 <Мед. психология> / Бундало Наталья Леонидовна ; [Краснояр. гос. мед. акад. им. В.Ф. Войно-Ясенецкого, С.-Петерб. науч.-исслед. психоневрол. ин-т им. В.М. Бехтерева]. – СПб., 2008. – 52 с. Библиогр.: 63 назв.

9.9. **Вертячих Н.Н.** Клинико-психологические формы нарушений адаптации в социально-стрессовых условиях : автореф. дис. ... канд. психол. наук : спец. 19.00.04 <Мед. психология> / Вертячих Наталья Николаевна ; [Рос. гос. пед. ун-т им. А.И. Герцена]. – СПб., 2010. – 24 с. Библиогр. 11 назв.

9.10. **Ветчанина Е.Г.** Психологическое состояния беременных женщин в условиях острого и хронического стресса и особенности их психокоррекции : автореф. дис. ... канд. психол. наук : спец. 19.00.04 <Мед. психология> / Ветчанина Елена Георгиевна ; [Томск. гос. ун-т]. – Томск, 2003. – 20 с. Библиогр.: 11 назв.

9.11. **Голлай В.А.** Катамнестическое исследование оценки состояния психического здоровья кандидатов в высшее военное учебное заведение : автореф. дис. ... канд. мед. наук : спец. 19.00.04 <Мед. психология> : спец. 14.00.18 <Психиатрия> / Голлай Виктор Андреевич ; [С.-Петербур. высш. воен. команд. уч-ще МВД России, С.-Петербур. науч.-исслед. психоневрол. ин-т им. В.М. Бехтерева]. – СПб., 1993. – 24 с. Библиогр.: 8 назв.

9.12. **Евдокимов В.И.** Психогенно обусловленные расстройства адаптации у авиационных специалистов и их психопрофилактика : автореф. дис. ... д-ра мед. наук : спец. 19.00.04 <Мед. психология> : спец. 14.00.32 <Авиац., космич. и мор. медицина > / Евдокимов Владимир Иванович ; [Гос. науч.-исслед. испытат. ин-т воен. медицины, С.-Петербур. науч.-исслед. психоневрол. ин-т им. В.М. Бехтерева]. – СПб., 2001. – 38 с. Библиогр.: 64 назв.

9.13. **Евдокимов В.И.** Психологические исследования летного состава в соответствии с задачами первичной психопрофилактики неврозов и психосоматических заболеваний : автореф. дис. ... канд. мед. наук : спец. 19.00.04 <Мед. психология> / Евдокимов Владимир Иванович ; [Кировогр. высш. лет. уч-ще Гражд. авиации, Ленингр. науч.-исслед. психоневрол. ин-т им. В.М. Бехтерева]. – Л., 1987. – 24 с. Библиогр.: 16 назв.

9.14. **Евдокимова Т.Е.** Клинико-динамические особенности невротических и соматоформных расстройств у шахтеров и социально-

психологические факторы риска их формирования : автореф. дис. ... д-ра мед. наук : спец. 14.01.06 <Психиатрия> : спец. 19.00.04 <Мед. психология> / Евдокимова Татьяна Егоровна ; [Моск. гос. мед.-стоматол. ун-т]. – М., 2011. – 42 с. Библиогр.: 32 назв.

9.15. **Егоркина Т.В.** Опыт ранних травматических переживаний в системе отношений личности подростков-свидетелей и участников межэтнического конфликта : автореф. дис. ... канд. психол. наук : спец. 19.00.04 <Мед. психология> / Егоркина Таисия Васильевна ; [Рос. гос. пед. ун-т им. А.И. Герцена]. – СПб., 2009. – 20 с. Библиогр.: 5 назв.

9.16. **Зотов М.В.** Механизмы регуляции когнитивной деятельности при воздействии стрессогенных факторов: в норме и патологии : автореф. дис. ... д-ра психол. наук : спец. 19.00.04 <Мед. психология> : спец. 19.00.02 <Психофизиология> / Зотов Михаил Владимирович ; [С.-Петербург. гос. ун-т]. – СПб., 2011. – 51 с.

9.17. **Иващенко С.А.** Изучение индивидуально-психологических особенностей спасателей МЧС России : автореф. дис. ... канд. психол. наук : спец. 19.00.04 <Мед. психология> / Иващенко Светлана Анатольевна ; [С.-Петербург. гос. ун-т]. – СПб., 2003. – 20 с. Библиогр.: 5 назв.

9.18. **Колов С.А.** Клинические, психологические и социальные характеристики участников боевых действий и их динамика в процессе групповой психотерапии : автореф. дис. ... канд. мед. наук : спец. 19.00.04 <Мед. психология> / Колов Сергей Александрович ; [Волгогр. обл. клинич. госпиталь ветеранов войн, С.-Петербург. науч.-исслед. психоневрол. ин-т им. В.М. Бехтерева]. – СПб., 2007. – 26 с. Библиогр.: 5 назв.

9.19. **Короткова Н.В.** Психологические и медико-социальные особенности ветеранов локальных войн : автореф. дис. ... канд. психол. наук : спец. 19.00.04 <Мед. психология> / Короткова Нина Владимировна ; [С.-Петербург. гос. ун-т]. – СПб., 2000. – 19 с. Библиогр.: 5 назв.

9.20. **Косова Е.Г.** Психическая ригидность как фактор развития посттравматического стрессового расстройства у сотрудников оперативных подразделений, перенесших боевой стресс : автореф. дис. ... канд. психол. наук : спец. 19.00.04 <Мед. психология> / Косова Елена Германовна ; [Томск. гос. ун-т]. – Томск, 2005. – 28 с. Библиогр.: 5 назв.

9.21. **Костерина Э.Ю.** Изменение состояния высших психических функций под влиянием психотропной терапии: (нейропсихол. исслед. участников ликвидации последствий аварии на Чернобыл. АЭС) : автореф. дис. ... канд. психол. наук : спец. 19.00.04 <Мед. психология> / Костерина Эмилия Юрьевна ; [Моск. гос. ун-т им. М.В. Ломоносова]. – М., 1999. – 21 с. Библиогр.: 12 назв.

9.22. **Костюкова Л.В.** Психологическое реагирование на действие экстремальных факторов при нервно-психологической неустойчивости : автореф. дис. ... канд. психол. наук : спец. 19.00.04 <Мед. психология> / Костюкова Людмила Викторовна ; [С.-Петерб. гос. ун-т]. – СПб., 1997. – 21 с. Библиогр.: 5 назв.

9.23. **Лохматкина Н.В.** Психологические характеристики семейного насилия у женщин, обращающихся за медицинской помощью в учреждения общей врачебной практики : автореф. дис. ... канд. мед. наук : спец. 19.00.04 <Мед. психология> / Лохматкина Наталья Викторовна ; [С.-Петерб. мед. акад. последиплом. образования, С.-Петербург. науч.-исслед. психоневрол. ин-т им. В.М. Бехтерева]. – СПб., 2010. – 26 с. Библиогр.: 15 назв.

9.24. **Маклаков А.Г.** Психологические особенности и структура поведенческого фактора риска ишемической болезни сердца (тип А) у молодых людей в период адаптации к военной службе : автореф. дис. ... канд. психол. наук : спец. 19.00.04 <Мед. психология> / Маклаков Анатолий Геннадьевич ; [Ленингр. науч.-исслед. психоневрол. ин-т им. В.М. Бехтерева]. – Л., 1990. – 20 с. Библиогр.: 3 назв.

9.25. **Мельницкая Т.Б.** Информационно-психологическая безопасность населения в условиях риска радиационного воздействия: концепция, модель, технологии : автореф. дис. ... д-ра психол. наук : спец. 05.26.02 <Безопасность в чрезв. ситуациях> : спец. 19.00.04 <Мед. психология> / Мельницкая Татьяна Борисовна ; [Всерос. центр экстрен. и радиац. медицины им. А.М. Никифорова МЧС России]. – СПб., 2009. – 50 с. Библиогр.: 64 назв.

9.26. **Немчин Т.А.** Состояния нервно-психического напряжения : автореф. дис. ... д-ра психол. наук : спец. 19.00.04 <Мед. психология> / Немчин Тигран Анатольевич ; [Ленингр. науч.-исслед. психоневрол. ин-т им. В.М. Бехтерева]. – М., 1984. – 32 с. Библиогр.: 23 назв.

9.27. **Новожилова М.Ю.** Психодиагностика в системе диспансеризации лиц с расстройствами адаптации в следствие стрессогенной профессиональной деятельности : автореф. дис. ... канд. психол. наук : спец. 19.00.04 <Мед. психология> / Новожилова Мария Юрьевна ; [С.-Петерб. гос. ун-т]. – СПб., 2009. – 28 с. Библиогр.: 9 назв.

9.28. **Остапенко А.В.** Клинико-психологические характеристики личности участников локальных войн и их защитно-совладающего поведения : автореф. дис. ... канд. психол. наук : спец. 19.00.04 <Мед. психология> / Остапенко Анастасия Викторовна ; [Волгогр. обл. клинич. госпит. ветеранов войн, С.-Петерб. науч.-исслед. психоневрол. ин-т им. В.М. Бехтерева]. – СПб., 2007. – 22 с. Библиогр.: 4 назв.

9.29. **Падун М.А.** Особенности базисных убеждений у лиц, переживших травматический стресс : автореф. дис. ... канд. психол. наук : спец. 19.00.04 <Мед. психология> / Падун Мария Анатольевна ; [Моск. науч.-исслед. ин-т психиатрии]. – М., 2003. – 25 с. Библиогр.: 8 назв.

9.30. **Пажи́льцев И.В.** Психологические особенности личности сотрудников спецподразделений МВД России – участников контр-террористической операции на Северном Кавказе и их психотерапевтическая коррекция : автореф. дис. ... канд. психол. наук : спец. 05.26.02 <Безопасность в чрезв. ситуациях> : спец. 19.00.04 <Мед. психология> / Пажи́льцев Илья Владимирович ; [Всерос. центр экстрен. и радиац. медицины МЧС России]. – СПб., 2007. – 19 с. Библиогр.: 7 назв.

9.31. **Решетникова Е.М.** Психологический статус ликвидаторов аварии на ЧАЭС: отдален. последствия и реабилитация : автореф. дис. ... канд. психол. наук : спец. 19.00.04 <Мед. психология> / Решетникова Екатерина Михайловна ; [Всерос. центр экстрен. и радиац. медицины им. А.М. Никифорова МЧС России]. – СПб., 2011. – 22 с. Библиогр.: 17 назв.

9.32. **Родыгина Ю.К.** Медико-психологические и нейробиологические детерминанты профессиональной деятельности в экстремальных условиях : автореф. дис. ... д-ра мед. наук : спец. 19.00.04 <Мед. психология> : спец. 05.26.02 <Безопасность в чрезв. ситуациях> / Родыгина Юлия Кимовна ; [С.-Петерб. гос. мед. ун-т им. И.П. Павлова, С.-Петерб. науч.-исслед. психоневрол. ин-т им. В.М. Бехтерева]. – СПб., 2011. – 42 с. Библиогр.: 37 назв.

9.33. **Рыжова И.А.** Особенности произвольной регуляции движений у лиц, принимавших участие в ликвидации последствий аварии на Чернобыльской АЭС : автореф. дис. ... канд. психол. наук : спец. 19.00.04 <Мед. психология> / Рыжова Ирина Анатольевна ; [Моск. гос. ун-т им. М.В. Ломоносова]. – М., 1998. – 28 с. Библиогр.: 3 назв.

9.34. **Сложеникин А.П.** Особенности социально-психологической адаптации сотрудников органов внутренних дел к экстремальным условиям служебно-боевой деятельности : автореф. дис. ... канд. психол. наук : спец. 05.26.02 <Безопасность в чрезв. ситуациях> : спец. 19.00.04 <Мед. психология> / Сложеникин Андрей Павлович ; [Всерос. центр экстрен. и радиац. медицины им. А.М. Никифорова МЧС России]. – СПб., 2009. – 22 с. Библиогр. 35 назв.

9.35. **Стрельникова Ю.Ю.** Психологические последствия участия в вооруженных конфликтах (на прим. сотрудников органов внутренних дел) : автореф. дис. ... канд. психол. наук : спец. 19.00.04 <Мед. психология> / Стрельникова Юлия Юрьевна ; [С.-Петербург. гос. ун-т]. – СПб., 2005. – 23 с. Библиогр.: 6 назв.

9.36. **Тарабрина Н.В.** Психология посттравматического стресса: интегративный подход : автореф. дис. ... д-ра психол. наук : спец. 19.00.04 <Мед. психология> / Тарабрина Надежда Владимировна ; [Рос. гос. пед. ун-т им. А.И. Герцена]. – СПб., 2008. – 50 с. Библиогр.: 86 назв.

9.37. **Умняшкина С.В.** Синдром эмоционального выгорания как проблема самоактуальности личности (в сфере помогающих профессий) : автореф. дис. ... канд. психол. наук : спец. 19.00.04 <Мед. психология> / Умняшкина Светлана Владимировна ; [Томск. гос. ун-т]. – Томск, 2001. – 21 с. Библиогр.: 3 назв.

9.38. **Хармз Вахид Аблахад.** Медико-психологические аспекты нарушения психической адаптации эмигрантов: на материале изучения эмигрантов из Ирака в Швецию : автореф. дис. ... канд. психол. наук : спец. 19.00.04 <Мед. психология> / Хармз Вахид Аблахад ; [С.-Петербург. гос. ун-т]. – СПб., 2000. – 22 с. Библиогр.: 2 назв.

9.39. **Шаповал В.А.** Прогноз психической дезадаптации и пограничных психических расстройств у курсантов высшего военного учебного заведения : автореф. дис. ... канд. мед. наук : спец. 19.00.04 <Мед. психология> / Шаповал Валентин Анатольевич ; [Ленингр. науч.-исслед. психоневрол. ин-т им. В.М. Бехтерева]. – СПб., 1991. – 16 с. Библиогр.: 14 назв.

9.40. **Шевчук Л.Е.** Медико-психологическое обеспечение военно-профессиональной деятельности морских пехотинцев (в связи с задачами профилактики нарушений психич. адаптации) : автореф. дис. ... канд. психол. наук : спец. 19.00.04 <Мед. психология> / Шевчук Любовь Ефимовна ; [С.-Петербург. гос. ун-т]. – СПб., 2001. – 19 с. Библиогр.: 13 назв.

9.41. **Юсупов В.В.** Экспресс-оценка психического здоровья военнослужащих, склонных к аддиктивному поведению : автореф. дис. ... канд. мед. наук : спец. 14.00.18 <Психиатрия> : спец. 19.00.04 <Мед. психология> / Юсупов Владислав Викторович ; [Воен.-мед. акад. им. С.М. Кирова]. – СПб., 2006. – 20 с. Библиогр.: 14 назв.

9.42. **Якушева Л.А.** Влияние личностно-психологических особенностей на формирование и структуру посттравматических стрессовых расстройств у комбатантов : автореф. дис. ... канд. мед. наук : спец. 19.00.04 <Мед. психология> : спец. 14.00.18 <Психиатрия> / Якушева Лариса Алексеевна ; [Ставроп. гос. мед. акад., Моск. гос. мед.-стоматол. ун-т]. – М., 2006. – 22 с. Библиогр.: 8 назв.

См. также: 2.5, 2.31, 2.73, 2.77, 2.103, 2.116, 2.123, 2.141, 2.149, 2.198, 2.214, 3.24, 3.63, 3.72, 4.52, 4.72, 4.177, 6.21, 6.24, 6.67, 6.72, 6.89, 6.108, 7.22, 8.4, 8.63, 8.65, 8.67.

УКАЗАТЕЛЬ АВТОРОВ

Напротив фамилии автора представлен номер автореферата в указателе

- Абитов И.Р. 2.1
Абрамова А.А. 2.2
Абрамова Н.М. 2.3
Абшаихова У.А. 5.1
Авакумов С.В. 2.4, 6.1
Авдеенок Л.Н. 5.2
Аганезова Н.В. 4.1
Агарков В.А. 2.5
Агарков С.Т. 2.6
Агафонов С.К. 8.1
Агеева И.А. 5.3
Агеенкова Е.К. 4.2
Агишева А.К. 2.7
Агишева Н.К. 2.8
Адашинская Г.А. 2.9
Айвазян Е.Б. 4.3
Айвазян Т.А. 4.4
Акимов А.А. 9.1
Акопов А.Ю. 2.10
Алейникова С.М. 2.11
Александров А.А. 6.2
Александровская Э.М. 5.4
Алексеева Л.Л. 7.1
Алле А.Х. 3.1
Алфимова М.В. 2.12, 5.5
Альберт М.А. 7.2
Аль-Маграши А.А.А. 6.3
Аль-Одайни М.М.М. 9.2
Аминова З.М. 4.5
Аммон М. 6.4
Ананьев В.А. 4.6, 8.2
Андреев А.Г. 6.5, 8.3
Андреева И.А. 8.4
Аносова Ю.В. 5.6
Анти-Дансо С. 2.13
Антонова Н.А. 9.3
Аристова Т.А. 8.5
Асеев А.В. 4.7
Аскоченская Т.Ю. 2.14
Астаева А.В. 3.2
Афанасьева Е.Д. 8.6
Ахмадуллина Л.Р. 2.15
Ахмедова О.С. 4.8
Ахмедова Х.Б. 9.4
Ахметзянова А.И. 5.7
Ахутина Т.В. 3.3
Абабджанова Н.Р. 3.4
Абабин С.М. 6.6, 6.7
Бабурин И.Н. 4.9
Бадарни А. 3.5
Баженова М.И. 4.10
Баженова О.В. 5.8
Баз Л.Л. 5.9
Базыма Б.А. 2.16
Бакирова Г.Х. 6.8
Балашова Е.Ю. 3.6
Балашова И.Н. 3.7
Балашова Т.Н. 5.10
Барабошин А.Т. 4.11
Баранская Л.Т. 4.12
Бараш Б.А. 6.9
Бардышевская М.К. 5.11
Баринова М.Г. 4.13
Барышева Н.М. 4.14
Батова Н.Я. 3.8
Баулина М.Е. 3.9
Баурова Н.Н. 9.5
Баширова Н.Н. 5.12
Башмакова О.В. 7.3
Бевз И.А. 4.15
Безчастный К.В. 9.6
Бекетов Ю.А. 6.10
Белая И.И. 3.10
Белогорцев Д.О. 2.17
Белянин В.П. 3.11
Беляускайте Р.Ф. 4.16
Беребин М.А. 8.7
Березина Е.Г. 5.13
Бернардо С.З.Х. 8.8
Бертон Н.М. 2.18
Бескова Д.А. 4.17
Бжалава Т.И. 2.19
Биктимиров Т.З. 4.18
Билецкая М.П. 5.14
Бин Барек А.М.Х. 8.9
Бициев Т.М. 5.15
Блохин К.Н. 5.16
Блюм В.В. 8.10
Богданова Л.В. 6.11
Богданова М.В. 4.19
Боголюбова О.Н. 9.7
Боков С.Н. 2.20
Болотских В.М. 4.20
Болтенко В.В. 5.17
Большакова М.Б. 6.12
Бородин Б.О. 4.21
Бортникова Е.Г. 4.22
Бочарникова Н.А. 8.11
Бочаров А.В. 2.21
Бочаров В.В. 4.23
Бояршинова Т.Н. 2.22
Братусь Б.С. 5.18
Брычева Н.В. 4.24
Будза В.Г. 5.19
Будыка Е.В. 8.12
Бузина Т.С. 5.20
Булотайте Л.И. 5.21
Бульгина В.Г. 2.23
Булычева Е.А. 4.25
Бундало Н.Л. 9.8
Бураковская М.В. 4.26
Бурбиль И. 1.1
Бурдин М.В. 6.13
Бурковский Г.В. 7.4
Буракова Н.С. 6.14
Бурно М.Е. 6.15
Буторин Г.Г. 5.22
Бухаров Я.М. 6.16
Бурхояров О.В. 4.27
Бучкина И.П. 5.23
Бузно Ф.Ф.Ф. 2.24
Бшара И. 5.24
Быков А.Т. 8.13
Быкова Н.Б. 3.12
Ваисов С.Б. 5.25
Валиев Р.Ш. 4.28
Ванчакова Н.П. 4.29
Варако Н.А. 5.26
Варес А.Ю. 8.14
Варлакова Я.В. 4.30
Варшавская Е.Б. 2.25
Васильев М.А. 4.31
Васильева И.А. 4.32, 4.33
Васильева Н.А. 4.34
Васильева Н.В. 2.26
Васильева Н.Л. 5.27
Васильева Т.М. 2.27
Васина А.Н. 4.35
Вассерман Л.И. 2.28
Васянина А.А. 4.36
Вахрушева И.А. 4.37
Вейтиа М.С.Э. 4.38
Великанов А.А. 4.39
Великанова Л.П. 2.29

Велкова Д.П. 3.13
 Венгер А.Л. 2.30
 Вербрюгген А.А. 8.15
 Верещагина А.А. 6.17
 Вертячих Н.Н. 9.9
 Веселова Н.В. 2.31
 Ветитнева Н.Л. 8.16
 Ветчанина Е.Г. 9.10
 Ветюгов В.В. 5.28
 Вещугина Т.С. 2.32
 Вид В.Д. 6.18
 Видерман Н.С. 5.29
 Визель Т.Г. 3.14
 Викторова Д.И. 2.33
 Вильдавская Л.М. 5.30
 Виноградова М.Г. 2.34
 Винокур В.А. 4.40
 Винокуров Б.Л. 6.19
 Власенко В.И. 7.5
 Власова Г.А. 4.41
 Власова И.В. 4.42
 Влах Н.И. 6.20
 Во Тхи Минь Тьи. 8.17
 Войнова Е.Ю. 2.35
 Воликова С.В. 5.31
 Волков В.Н. 1.2
 Волкова О.В. 2.36
 Волкова О.Н. 2.37
 Волобаев В.М. 6.21
 Волов В.В. 2.38
 Ворона О.А. 4.43
 Воронина А.В. 8.18
 Вылегжанина Г.Г. 5.32
 Вьюнова Т.С. 7.6
 Гаврилина А.А. 4.44
 Гагошидзе Т.Ш. 3.15
 Гадельшина Т.Г. 8.19
 Гайдамакина Е.В. 1.3
 Гайлене Д.П. 2.39
 Галлямова Ю.С. 5.33
 Гаранян Н.Г. 2.40, 2.41
 Гасимов Ф.М. 3.16
 Гебель К.М. 8.20
 Геллер К. 3.17
 Гильманова Н.С. 4.45
 Глебова Е.В. 3.18
 Глозман Ж.М. 1.4
 Гнездилов А.В. 4.46
 Гогберашвили Т.Ю. 3.19
 Гогитидзе Н.В. 3.20
 Голлай В.А. 9.11
 Голованова Г.Б. 4.47
 Головки С.И. 2.42
 Голод В.И. 3.21
 Голуб М. 5.34
 Голубев М.В. 6.22
 Голубчикова О.В. 2.43
 Гольякина Е.А. 6.23
 Гонжал О.А. 2.44
 Гончаров О.А. 3.22
 Гончаров О.А. 3.23
 Гончарова Л.В. 2.45
 Гончарова О.Л. 5.35
 Гончарская Т.В. 2.46
 Горбунова Л.Н. 2.47
 Горина И.С. 3.24
 Городнова М.Ю. 5.36
 Горская Е.А. 4.48
 Горьковская И.А. 5.37, 5.38
 Горячева Т.Г. 5.39
 Господенок Е.А. 4.49
 Гоштаутас А.-З.А. 8.21
 Грандилевская И.В. 4.50
 Грау А.Х.А. 2.48
 Гречаный С.В. 5.40
 Григорьев Г.И. 6.24
 Гринева И.М. 3.25
 Гришина Е.Г. 3.26
 Грнчиарова А. 3.27
 Гройсман А.Л. 6.25
 Громова Ч.Р. 2.49
 Грошева Е.В. 5.41
 Груздев Н.В. 4.51
 Груздева О.В. 5.42
 Грюнталь Н.А. 5.43
 Губанова И.В. 2.50
 Гульдман В.В. 2.51
 Гульман Б.Л. 8.22
 Гуменюк Н.В. 4.52
 Гунбин Ю.Г. 4.53
 Гуреева И.Л. 4.54
 Гусева М.В. 3.28
 Гусева Н.А. 8.23
 Гусева О.В. 2.52
 Дамбраускас Е.С. 4.55
 Данилова Т.А. 8.24
 Даныо А.О. 4.56
 Дворянчиков Н.В. 5.44
 Де Ла Торре М.К.-Л. 1.5
 Дегтярев В.А. 2.53
 Дейнека Н.В. 4.57
 Дементьева Н.О. 4.58
 Демина Н.А. 4.59
 Демьянчук Р.В. 5.45
 Джагинов Е.А. 4.60
 Дмитриева Е.Н. 5.46
 Дмитриева Т.В. 6.26
 Добровольская Н.В. 3.29
 Добровольская Т.А. 8.25
 Добровольская Ю.В. 5.47
 Додонова Н.А. 3.30
 Дозорцева Е.Г. 5.48, 5.49
 Долгих Н.О. 4.61
 Долгополова О.А. 3.31
 Доманецкая Л.В. 5.50
 Дорожевец А.Н. 4.62
 Драгунская Л.С. 2.54
 Дубовик Е.Ю. 5.51
 Дубровская О.В. 2.55
 Думчос С.В. 4.63
 Дусказиева Ж.Г. 2.56
 Дьякова Н.В. 3.32
 Евдокимов В.И. 9.12, 9.13
 Евдокимова И.А. 6.27
 Евдокимова Т.Е. 9.14
 Еганян Ш.А. 4.64
 Егоркина Т.В. 9.15
 Елшанский С.П. 5.52, 5.53
 Ениколопова Е.В. 3.33
 Ермакова Л.А. 4.65
 Ермаков Н.Г. 6.28
 Ермолаев В.С. 2.57
 Ерофеева М.Г. 5.54
 Ершов Б.Б. 2.58
 Ершова С.К. 3.34
 Ефремов А.Г. 2.59
 Ефремова Е.В. 4.66
 Ефремова О.В. 2.60
 Жариков Г.А. 5.55
 Жданова Т.Н. 5.56
 Жигинас Н.В. 8.26
 Жигзу Е.И. 2.61
 Жидких Б.Д. 4.67
 Жужанов О.Т. 4.68
 Жуков Д.Е. 5.57
 Журавлев И.В. 2.62
 Жяльвис Р.В. 6.29
 Завьялова Ж.В. 4.69
 Зайнуллина М.А. 4.70
 Зайцева В.Б. 8.27
 Залевский Г.В. 2.63
 Зальцман А.Г. 3.35
 Заморев С.И. 6.30

- Зарицкая Л.М. 8.28
 Захаров А.И. 6.31
 Захаров С.Я. 8.29
 Захарова Е.В. 6.32
 Захарова М.Л. 6.33
 Захарова Н.В. 2.64
 Заякин Ю.Ю. 2.65
 Зверева С.В. 5.58
 Зенцова Н.И. 5.59
 Зинченко А.И. 8.30
 Зинченко Ю.П. 2.66, 6.34
 Зобнев В.М. 6.35
 Золотухина Л.В. 7.7
 Зотов М.В. 2.67, 9.16
 Зуева Ю.В. 3.36
 Зыкова Н.А. 6.36
 Зябкина И.В. 2.68
 И Гиль Сон. 2.69
 Ибриегит М.О. 6.37
 Иванова А.А. 8.31
 Иванова Е.В. 5.60
 Иванова Е.М. 2.70
 Иванова К.В. 4.71
 Иванова Т.В. 5.61
 Иващенко С.А. 9.17
 Игнатъева Н.Д. 2.71
 Ильвест М.А. 4.72
 Ильин В.И. 4.73
 Ильина Л.Н. 2.72
 Ильина С.В. 2.73
 Иосебадзе Т.Т. 2.74
 Иржевская В.П. 2.75
 Исаева Е.Р. 2.76, 2.77
 Истомин С.Л. 2.78
 Истомина Е.В. 7.8
 Исурина Г.Л. 6.38
 Ишинова В.А. 2.79
 Йоно Ш.Р. 5.62
 Каган В.Е. 2.80
 Каданцева А.В. 2.81
 Кадыров И.М. 2.82
 Казакова И.А. 4.74
 Казарова Д.С. 5.63
 Казачкова В.Г. 2.83
 Казьмина О.Ю. 2.84
 Кайдановская Е.В. 6.39
 Калашникова А.С. 5.64
 Калашникова В.В. 6.40
 Калининко В.К. 6.41
 Калинина Л.А. 5.65
 Калитеевская Е.Р. 4.75
 Калягин В.А. 4.76
 Калягина Л.В. 3.37
 Каравалева Т.А. 6.42
 Карасёва А.Э. 4.77
 Карасева Е.А. 6.43
 Каримулина Е.Г. 5.66
 Карловская Н.Н. 4.78
 Карпов Б.А. 3.38
 Карпова Е.В. 4.79
 Карпова Э.Б. 4.80
 Карташова К.С. 4.81
 Катасонова А.В. 3.39
 Катышева М.В. 3.40
 Квасовец С.В. 3.41
 Ким И.А. 4.82
 Кинтанар Р.Л. 1.6
 Кирюхина М.В. 4.83
 Клементьева И.С. 6.44
 Клетенкова Т.А. 4.84
 Климась Д.Г. 2.85
 Клочко Н.П. 3.42
 Клочкова Л.В. 5.67
 Клубова Е.Б. 5.68
 Кнапп Р.Э. 8.32
 Ковалевский В.А. 2.86
 Коваленко Н.А. 4.85
 Коваленко Н.П. 6.45
 Коваль-Зайцев А.А. 5.69
 Ковшова О.С. 4.86
 Ковязина М.С. 8.33
 Козина Н.В. 7.9
 Кокоренко В.Л. 5.70
 Кокоткина Л.В. 4.87
 Колесников И.А. 6.46
 Колесников М.А. 8.34
 Колобов В.В. 2.87
 Колов С.А. 9.18
 Колос И.В. 2.88
 Колоскова М.В. 5.71
 Колотильщикова Е.А. 2.89, 6.47
 Колпаков Я.В. 5.72
 Колымба И.Г. 2.90
 Кондаков В.С. 2.91
 Кондинский А.Г. 3.43
 Кондюхова Т.Н. 4.88
 Коновалов В.Ю. 4.89
 Коновалова Н.Л. 8.35
 Коночук Н.В. 2.92
 Копаева Н.А. 2.93
 Копейкина Я.А. 3.44
 Копытин А.И. 2.94, 6.48
 Корабельникова Е.А. 2.95
 Коржова Е.Ю. 4.90
 Корзунин В.А. 7.10
 Корнев А.Н. 5.73, 5.74
 Корнетов А.Н. 2.96
 Корнилов А.П. 2.97
 Коробейников И.А. 5.75
 Коробова Е.Л. 2.98
 Королев А.К. 6.49
 Коростелева И.С. 4.91
 Короткова Н.В. 9.19
 Корсак Л.В. 7.11
 Коршунова А.Р. 2.99
 Косова Е.Г. 9.20
 Костерина Э.Ю. 9.21
 Костюкова Л.В. 9.22
 Котик Б.С. 3.45
 Котова Е.В. 5.76
 Котягина С.Н. 5.77
 Кошанская А.Г. 4.92
 Кошелева Г.Я. 4.93
 Кошечев А.Н. 8.36
 Кошуг Н.Г. 8.37
 Кравцова Н.А. 4.94
 Краева М.А. 5.78
 Кремлева О.В. 6.50
 Креславская Г.А. 2.100
 Кришталь В.В. 2.101
 Крость Л.М. 6.51
 Кроткова О.А. 3.46
 Крус П.Ф. 1.7
 Крючкова Л.Л. 5.79
 Куан Ч.Ш. 2.102
 Кувшинова Н.Ю. 6.52
 Кудрявцева С.В. 6.53
 Кузнецов О.Н. 2.103
 Кузнецова А.А. 4.95
 Кузнецова С.О. 2.104
 Кузнецова Т.А. 5.80
 Кузьмина Т.В. 3.47
 Кузьмина Ю.В. 8.38
 Кулагина Н.В. 4.96
 Кулаков С.А. 6.54, 8.39
 Кулакова Е.В. 6.55
 Куликов А.И. 6.56
 Куликова С.А. 5.81
 Кулыгина М.А. 2.105
 Кульгавин Л.М. 3.48
 Кумкова Е.И. 3.49
 Куприянов С.Ю. 6.57

- Купцова Н.О. . 4.97
 Курганский Н.А. 2.106
 Курек Н.С. 1.8, 2.107
 Кушнарченко Т.И. 6.58
 Кылосов А.В. 6.59
 Лавринович А.Н. 2.108
 Лаврова В.А. 8.40
 Ладанюк Л.В. 8.41
 Лалаян Ш.А. 4.98
 Лапшина Е.Н. 2.109
 Ларенцова Л.И. 7.12
 Лассан Л.П. 3.50
 Лауринйтис Э.Ф. 4.99
 Лебедев С.В. 2.110
 Лебедева У.В. 3.51, 4.100
 Левикова Е.В. 8.42
 Левицкая Т.Е. 8.43
 Левченко И.Ю. 5.82
 Ледина В.Ю. 4.101
 Леониду Д.А. 1.9
 Лигер С.А. 7.13
 Лиляков П.А. 7.14
 Листопад Т.Н. 4.102
 Литвак В.А. 2.111
 Литвиненко И.В. 2.112
 Литвиненко О.В. 8.44
 Лобин К.В. 6.60
 Логинова М.С. 8.45
 Логунцева А.Е. 2.113
 Лозовая Т.В. 5.83
 Лозовой В.В. 5.84
 Лорер В.В. 5.85
 Лохматкина Н.В. 9.23
 Лукина И.С. 2.114
 Луковцева З.В. 5.86
 Лукьянов В.В. 7.15
 Лукьянчикова Ж.А. 3.52
 Лунин И.И. 5.87
 Луханина Т.В. 4.103
 Лысенко Л.В. 8.46
 Лычагина Л.И. 5.88
 Любимова Д.В. 7.16
 Люц Ю.А. 4.104
 Магнутова И.Ю. 8.47
 Мазо Г.Е. 8.49
 Мазурова Л.В. 5.89
 Мазурок В.А. 7.17
 Макарова Г.А. 3.53
 Макарова И.А. 4.105
 Маклаков А.Г. 9.24
 Максименко М.Ю. 8.49
 Малиновская Н.Д. 4.106
 Малова Ю.В. 3.54
 Малыгина Я.В. 8.50
 Малыш Н.Д. 2.115
 Малышева Л.Е. 2.116
 Мальков Н.Р. 2.117
 Мальнокова Н.Г. 3.55
 Мамайчук И.И. 5.90
 Маматова М.А. 2.118
 Манелис Н.Г. 3.56
 Маношкина Е.М. 4.107
 Манухина Н.М. 4.108
 Маргошина И.Ю. 7.18
 Марилова Т.Ю. 4.109
 Марковская И.Ф. 5.91
 Маршинин Б.А. 3.57
 Маслова О.В. 3.58
 Меерсон Я.А. 3.59
 Мейроян А.А. 6.61
 Мелик-Парсаданов М.В. 5.92
 Меликян З.А. 3.60
 Мельницкая Т.Б. 9.25
 Мендоса Х.Р. 2.119
 Меньшикова Е.С. 5.93
 Меньшикова С.В. 6.62
 Меркурьева А.А. 4.110
 Метла Е.В. 2.120
 Мещерякова Э.И. 2.121
 Мизинова Е.Б. 6.63
 Микаберидзе М.О. 8.51
 Микадзе Ю.В. 3.61
 Микялскас Р.-В.В. 4.111
 Миланич Ю.М. 6.64
 Милейко М.В. 4.112
 Миназов Р.Д. 6.65
 Миньгова Я. 8.52
 Миссуловин Л.Я. 2.122, 2.123
 Михайличенко Т.Г. 4.113
 Михайлов В.А. 2.124
 Михайлова Е.Л. 6.66
 Михайлова И.И. 2.125
 Михайлова Н.Ф. 8.53
 Михайлова С.Д. 2.126
 Михайлова Т.В. 4.114
 Михайлова Ю.А. 5.94
 Михалев С.В. 6.67
 Михеева О.Н. 4.115
 Можелис Ю.В. 4.116
 Момот В.А. 8.54
 Моносова А.Ж. 3.62
 Морозов В.Г. 2.127
 Морозова Е.В. 8.55
 Морозова И.Л. 3.63
 Морозова М.В. 2.128
 Морозова Н.В. 4.117
 Мосина Н.А. 2.129
 Москаленко Е.П. 2.130
 Москвин В.А. 3.64
 Мостовая Л.И. 4.118
 Мугахед Г.А.Ф. 2.131
 Муладжанова Т.Н. 4.119
 Мунина Н.Г. 6.68
 Мурзина Т.Ф. 6.69
 Муханова Н.А. 8.56
 Мухтаренко С.Ю. 8.57
 Мучник М.М. 6.70
 Мышляев С.Ю. 6.71
 Нагога Е.А. 5.95
 Назаренко А.Е. 2.132
 Назыров Р.К. . 2.133
 Насвитене Д.И. 8.58
 Невярович Н.Е. 6.72
 Незнанов Н.Г. 2.134
 Некрасова Е.М. 4.120
 Нелюбина А.С. 2.135
 Немчин Т.А. 9.26
 Нестеренко О.Б. 2.136
 Нестерова А.В. 4.121
 Нестерова Е.В. 4.122
 Никиташина И.Н. 8.59
 Никифорова С.Н. 5.96
 Николаев Е.Л. 2.137
 Николаева В.В. 4.123
 Николаенко В.Н. 7.19
 Никольская Е.Б. 6.73
 Никольская И.М. 2.138, 3.65
 Никольская М.З. 4.124
 Никольская О.С. 5.97
 Ничипоров Б.В. 2.139
 Новожилова М.Ю. 9.27
 Носков Г.Г. 2.140
 Носков Г.Г. 8.60
 Обидин И.Ю. 2.141
 Овчинникова М.Н. 5.98
 Оганесян Н.Ю. 6.74
 Огибалова Т.Ю. 3.66
 Одерышева Е.Б. 7.20
 Олива Р.Л. 3.67
 Оливейра П.Ф.М. 5.99
 Олина М.В. 2.142
 Ольхов О.Г. 8.61, 8.62

Орлова М.М. 4.125
 Осепашвили М.Н. 4.126
 Осипова С.А. 8.63
 Ослон В.Н. 5.100
 Осмина Е.В. 3.68
 Остапенко А.В. 9.28
 Острецов О.В. 8.64
 Островская Л.Д. 2.143
 Охматовская А.В. 4.127
 Ошаев С.А. 8.65
 Ошевский Д.С. 5.101
 Павленко В.Н. 2.144
 Павлов А.Е. 6.75
 Павлов К.В. 2.145
 Павлова Л.Б. 4.128
 Павлова Ю.М. 3.69
 Падун М.А. 9.29
 Пажильцев И.В. 9.30
 Палуянскене А.К. 7.21
 Пальмов О.И. 5.102
 Панарина Л.В. 2.146
 Панкова М.В. 2.147
 Панюшева Т.Д. 3.70
 Пападопулу М. 6.76
 Парамонова В.В. 2.148
 Патаки И. 3.71
 Пезешкиан Х. 1.10
 Пенюгин А.В. 5.103
 Первичко Е.И. 4.129
 Пестерева Е.В. 4.130
 Петанова Е.И. 6.77
 Петракова Т.И. 8.66
 Петрова Н.А. 5.104
 Петросян Е.Ю. 3.72
 Петросян Т.Г. 6.78
 Пеунова С.М. 8.67
 Печникова Л.С. 5.105
 Пивоварова Л.Ф. 6.79
 Пластунова Л.Г. 5.106
 Платонов А.А. 2.149
 Плешкова Е.В. 3.73
 Плужников И.В. 2.150
 Повстян Л.А. 6.80
 Погодина М.Г. 6.81
 Погосова Г.В. 8.68
 Подосинова Т.В. 5.107
 Подсадный С.А. 6.82
 Подымова И.Г. 4.131
 Политика О.И. 6.83
 Полоухина Е.А. 5.108
 Полукордене О.В. 2.151
 Поливьяная М.Ю. 2.152
 Поляк О.Б. 5.109
 Пономарев М.С. 8.69
 Похилько А.С. 4.132
 Правило Е.С. 5.110
 Прахт Н.Ю. 5.111
 Преснякова А.В. 2.153
 Привалова Н.Н. 3.74
 Притыкина Н.Я. 4.133
 Проценко С.А. 5.112
 Пуговкина О.Д. 2.154
 Пушина В.В. 5.113
 Пыркова К.В. 2.155
 Пятакова Г.В. 2.156
 Рагозинская В.Г. 4.134
 Разбаева Е.Е. 4.135
 Рамджутун У.Ш. 4.136
 Раменская О.Л. 2.157
 Рамзия Д.Ф. 4.137
 Рассказова Е.И. 2.158
 Рахманкина Е.Е. 2.159
 Реверчук И.В. 2.160
 Резникова Т.Н. 2.161
 Репина Л.Л. 2.162
 Решетникова Е.М. 9.31
 Решетова Т.В. 4.138
 Рогачева Т.В. 4.139
 Родыгина Ю.К. 9.32
 Рождественская Е.А. 2.163
 Розова Т.Н. 4.140
 Романенко Е.В. 3.75
 Ромицына Е.Е. 5.114
 Рощина И.Ф. 3.76
 Ругявичус М.З. 4.141
 Рупчев Г.Е. 4.142
 Русякова Е.Е. 4.143
 Рыбина О.В. 7.22
 Рыжик А.В. 2.164
 Рыжков В.Д. 4.144
 Рыжов А.Л. 2.165
 Рыжова И.А. 9.33
 Рычкова О.В. 2.166
 Рябов В.М. 4.145
 Рябова Т.В. 2.167
 Рязанова А.Ю. 3.77
 Сабер М.У.А. 5.115
 Сабитов И.А. 8.70
 Савина О.Ф. 2.168
 Савчикова Ю.Л. 4.146
 Сагалакова О.А. 2.169
 Саковская В.Г. 3.78
 Самойлова В.М. 3.79
 Самсонова Е.И. 6.84
 Сантана Р.А. 3.80
 Сапарова И.А. 2.170
 Сараев С.Я. 5.116
 Сараева В.Е. 8.71
 Сафади Х. 5.117
 Сафонова О.В. 6.85
 Сафуанов Ф.С. 2.171
 Сафуанов Ф.С. 2.172
 Селиверстова Н.А. 2.173
 Семенова Е.Д. 4.147
 Семенова Н.Д. 6.86
 Семенова О.А. 2.174
 Семенова О.Ф. 2.175
 Семенова С.В. 6.87
 Семенович А.В. 3.81
 Семиволос В.И. 4.148
 Сергеев В.А. 2.176, 2.177
 Серебрянская Л.Я. 2.178
 Сиафетдинова Ф.З. 5.118
 Сиволапов С.К. 3.82
 Сидоров А.В. 4.149
 Сидорова М.А. 3.83
 Сидорчук Т.А. 5.119
 Симерницкая Э.Г. 3.84
 Симоненкова М.Б. 2.179
 Синельщикова Е.А. 4.150
 Сирель М.Я. 4.151
 Ситкина В.И. 2.180
 Скворцов А.А. 3.85
 Скиданенко Т.В. 2.181
 Скларенко В.Г. 8.72
 Сластенина В.В. 4.152
 Сложеникин А.П. 9.34
 Слуцкий Б.М. 2.182
 Смирнов Н.К. 8.73
 Смирнова М.И. 6.88
 Смирнова С.В. 8.74
 Смольникова М.И. 2.183
 Советная Н.В. 6.89
 Соколова Е.Т. 2.184
 Соколова И.С. 6.90
 Солобутина М.М. 2.185
 Соловьева С.Л. 2.186, 4.153
 Соловьева Т.А. 8.75
 Сологуб К.Н. 4.154
 Солоед К.В. 5.120
 Соложенкин В.В. 4.155
 Солоненко А.В. 6.91
 Сорокина Т.И. 2.187

Сосульникова Е.А. 7.23
 Сотникова Ю.А. 2.188
 Спивак Д.Л. 3.86
 Спиваковская А.С. 6.92
 Спицына Н.К. 5.121
 Стародумов А.А. 7.24
 Степанова О.Б. 3.87
 Степанова О.П. 8.76
 Степанченко О.Ю. 2.189
 Стехлик Милослав 2.190
 Стока К. 5.122
 Столова Е.А. 1.11
 Стоянова И.Я. 2.191, 2.192
 Стоянова К.Г. 3.88
 Стрельникова Ю.Ю. 9.35
 Стрельцына М.С. 3.89
 Строганов А.Е. 6.93
 Сулимовская Е.И. 5.123
 Султанова А.С. 4.156
 Суровцева А.К. 8.77
 Суслова Е.А. 2.193
 Суслова Е.С. 2.194
 Сухобрус Е.А. 4.157
 Сухова Е.В. 4.158
 Сырцев А.В. 5.124
 Тагильцева А.В. 4.159
 Тазетдинов И.М. 5.125
 Тарабрина Н.В. 9.36
 Таравкова И.А. 7.25
 Тарадина Ю.М. 8.78
 Тарицина Т.А. 6.94
 Таткина Е.Г. 7.26
 ТауKENOVA Л.М. 2.195
 Ташлыков В.А. 2.196
 Тейверлаур М.П. 2.197
 Темнова О.В. 2.198
 Тен В.И. 8.79
 Теперик Р.Ф. 5.126
 Теплицкая С.В. 3.90
 Тер-Багдасарян Л.П. 6.95
 Терентьева И.Ю. 4.160
 Ткаченко С.В. 2.199
 Толпина И.А. 2.200
 Толчинская Е.А. 6.96
 Томанов Л.В. 2.201
 Трегубов И.Б. 6.97
 Трегубов Л.З. 2.202
 Третьякова Е.И. 8.80
 Трифонова Е.А. 8.81
 Троицкая Л.А. 5.131, 5.128
 Трошихина Е.Г. 5.129
 Трусова А.В. 5.130
 Тукаев Р.Д. 6.98
 Туревская Р.А. 6.99
 Турченко Н.М. 6.100
 Тухтарова И.В. 8.82
 Тхостов А.Ш. 4.161, 4.162
 Тюлюпо С.В. 5.131
 Тюрин А.В. 8.83
 Удачина Е.Г. 6.101
 Улановская И.М. 3.91
 Уманская Н.Г. 7.27
 Умняшкина С.В. 9.37
 Урадовская А.В. 6.102
 Урядницкая Н.А. 4.163
 Уточкина О.В. 6.103
 Фанталова Е.Б. 4.164
 Фау Е.А. 2.203
 Федорова А.И. 4.165, 6.104
 Федорова В.Л. 4.166
 Федотова Е.О. 2.204
 Фетисова Н.П. 4.167
 Филатова Т.В. 3.92
 Филимонова А.С. 2.205
 Филякова Е.Г. 5.132
 Финагентова Н.В. 5.133
 Фирсова Л.Д. 4.168
 Флейшер В.И. 4.169
 Фокина Т.Ю. 7.28
 Фоменко Л.А. 8.84
 Фотекова Т.А. 3.93
 Фотина Ю.В. 6.105
 Фотула Л. 2.206
 Фролова А.В. 5.134
 Хазанова Н.Ш. 3.94
 Хайрнaсов Р.Р. 4.170
 Хайрутдинова А.Ф. 5.135
 Хамбула С. 2.207
 Харитоновa О.П. 7.29
 Хармз В.А. 9.38
 Харьковa О.А. 5.136
 Хафизова Г.Д. 5.137
 Хвостиков Г.С. 5.138
 Херсонский Б.Г. 2.208
 Хломов Д.Н. 2.209
 Хломов К.Д. 4.171
 Хмылова Т.Н. 6.106
 Холмогорова А.Б. 4.172,
 6.107
 Хоменко Ю.Г. 4.173
 Хорхе Гоза Леон 7.30
 Хохлова К.А. 5.139
 Христофоров С.Н. 5.140
 Христофорова М.И. 5.141
 Хропова Г.А. 2.210
 Худик В.А. 5.142, 5.143
 Цветкова Т.Н. 6.108
 Цейтина Г.П. 4.175
 Цуциева Ж.Ч. 5.144
 Цыганков Д.Б. 5.145
 Цыцарев С.В. 5.146
 Чавес В.С.И. 5.147
 Чаева С.И. 6.112
 Чазова А.А. 7.31
 Чебакова Ю.В. 6.109
 Чеботарева И.С. 6.110
 Чебуракова Т.А. 5.148
 Чельшева М.В. 3.95
 Ченцов Н.Ю. 3.96
 Чередникова Т.В. 5.149
 Черниченко И.И. 4.169
 Чернов Е.А. 1.12
 Чернышова Л.А. 6.111
 Чернявская Е.А. 3.97
 Чехлатый Е.И. 2.211, 6.113
 Чечельницкая Е.П. 2.212
 Чибисова Ю.М. 3.98
 Чихладзе М.Г. 3.99
 Чобану И.К. 6.114
 Чугунов Д.Н. 4.176
 Чулкова В.А. 4.177
 Чурсина Н.П. 3.100
 Шайтанова Б. 2.213
 Шапиро Е.И. 5.150
 Шаповал В.А. 9.39
 Шатровой О.В. 6.115
 Шафиева Э.И. 3.101
 Шафикова А.Г. 6.116
 Швецов М.В. 6.117
 Шевчук Л.Е. 9.40
 Шелехов И.Л. 4.178
 Шерешевский Г. 1.13
 Шигашов Д.Ю. 2.214
 Шипачев Р.Ю. 6.118
 Шипкова К.М. 3.102
 Шиповников Н.Б. 4.179
 Шипош К. 6.119
 Ширин Ю.В. 6.120
 Широкова О.С. 2.215
 Шишкова А.М. 5.151
 Штрахова А.В. 4.180
 Шурупов Н.Н. 6.121
 Шустрова Г.П. 5.152

Щеглов Л.М. . 2.216	Юдеева Т.Ю. 2.220	Якушева Л.А. 9.42
Щеглова И.Ю. 4.181	Юрасова Е.Н. 8.85	Якушенко Е.Г. 2.222
Щелкова О.Ю. 1.14, 2.217	Юсупов В.В. 9.41	Ялов А.М. 6.125
Щербатов Б.А. 3.103	Юсуф И.А. 5.154	Ялтонский В.М. 5.155
Эдуардо В.П. 4.182	Яблокова Л.В. 3.105	Яничев Д.П. 2.223
Эйдемиллер Э.Г. 6.122	Якимович В.Б. 4.183	Янко Е.В. 5.156
Эксузян Ф.Ф. 2.218	Яковлев С.В. 6.123	Янковская Е.М. 6.126
Элькашалла Б. 5.153	Яковлева А.А. 8.86	Яровинская А.В. 5.157
Эрдеи А.К. 3.104	Яковлева М.Б. 6.124	Ярославская М.А. 4.184
Эткинд А.М. 2.219	Якунина О.Н. 2.221	

**Анализ диссертационных исследований
по специальности 19.00.04
«Медицинская психология»
(1980–2011 гг.)**

Евдокимов Владимир Иванович,
доктор медицинских наук профессор,
e-mail: evdok@omnisp.ru;

Рыбников Виктор Юрьевич,
доктор медицинских наук
и доктор психологических наук
профессор, e-mail: rvikirina@rambler.ru;

Зотова Анна Владимировна,
e-mail: avzot@mail.ru

Компьютерная верстка Евдокимовой Л.Н.
Корректор Петрова М.С.

Отпечатано в типографии «Политехника-сервис» с оригинал-макета
заказчика (195005, Санкт-Петербург, Измайловский пр. д. 18-д),
тел. (812) 251-50-26, 251-51-27

Подписано в печать 10.09.2012 г. Тираж 200 экз.
Формат 60×84/16. Объем 10,0 п.л.